



**KEPUTUSAN MENTERI**  
**PEKERJAAN UMUM DAN PERUMAHAN RAKYAT**  
NOMOR: 1688/KPTS/M/2022

TENTANG  
PENETAPAN RUAS JALAN MENURUT STATUSNYA  
SEBAGAI JALAN NASIONAL



KEMENTERIAN PEKERJAAN UMUM DAN PERUMAHAN RAKYAT  
DIREKTORAT JENDERAL BINA MARGA



MENTERI PEKERJAAN UMUM DAN PERUMAHAN RAKYAT  
REPUBLIK INDONESIA

KEPUTUSAN MENTERI PEKERJAAN UMUM DAN PERUMAHAN RAKYAT  
NOMOR: 1688 /KPTS/M/2022

TENTANG

PENETAPAN RUAS JALAN MENURUT STATUSNYA SEBAGAI JALAN NASIONAL

MENTERI PEKERJAAN UMUM DAN PERUMAHAN RAKYAT,

Menimbang : bahwa untuk melaksanakan ketentuan Pasal 62 ayat (1) Peraturan Pemerintah Nomor 34 Tahun 2006 tentang Jalan, perlu menetapkan Keputusan Menteri Pekerjaan Umum dan Perumahan Rakyat tentang Penetapan Ruas Jalan Menurut Statusnya sebagai Jalan Nasional;

Mengingat : 1. Peraturan Pemerintah Nomor 34 Tahun 2006 tentang Jalan (Lembaran Negara Republik Indonesia Tahun 2006 Nomor 86, Tambahan Lembaran Negara Republik Indonesia Nomor 4655);  
2. Peraturan Presiden Nomor 27 Tahun 2020 tentang Kementerian Pekerjaan Umum dan Perumahan Rakyat;  
3. Keputusan Presiden Nomor 113/P Tahun 2019 tentang Pembentukan Kementerian Negara dan Pengangkatan Menteri Kabinet Indonesia Maju Periode Tahun 2019-2024;  
4. Peraturan Menteri Pekerjaan Umum Nomor 03/PRT/M/2012 tentang Pedoman Penetapan Fungsi Jalan dan Status Jalan;  
5. Peraturan Menteri Pekerjaan Umum dan Perumahan Rakyat Nomor 27 Tahun 2020 tentang Penerapan Sistem Pemerintahan Berbasis Elektronik;  
6. Keputusan Menteri Pekerjaan Umum dan Perumahan Rakyat Nomor 430/KPTS/M/2022 tentang Penetapan Ruas Jalan dalam Jaringan Jalan Primer Menurut Fungsinya sebagai Jalan Arteri (JAP) dan Jalan Kolektor-1 (JKP-1);

MEMUTUSKAN:

Menetapkan : KEPUTUSAN MENTERI PEKERJAAN UMUM DAN PERUMAHAN RAKYAT TENTANG PENETAPAN RUAS JALAN MENURUT STATUSNYA SEBAGAI JALAN NASIONAL.

KESATU : Menetapkan ruas jalan menurut statusnya sebagai jalan nasional yang terdiri atas jalan nasional bukan jalan tol dan jalan nasional jalan tol sebagaimana tercantum dalam Lampiran I dan Lampiran II yang merupakan bagian tidak terpisahkan dari Keputusan Menteri ini.

KEDUA : Penetapan ruas jalan nasional bukan jalan tol dan ruas jalan nasional jalan tol sebagaimana dimaksud pada Diktum KESATU ditinjau secara berkala setiap 5 (lima) tahun dengan memperhatikan fungsi jalan yang telah ditetapkan.

KETIGA : Terhadap ruas jalan yang mengalami perubahan status jalan dilakukan proses serah terima aset jalan dari penyelenggara jalan sebelumnya kepada penyelenggara jalan yang baru dengan dilengkapi dokumen administrasi, berita acara serah terima, sertifikat tanah atau dokumen kepemilikan tanah, dan dokumen lainnya.

KEEMPAT : Pada saat Keputusan Menteri ini mulai berlaku, Keputusan Menteri Pekerjaan Umum dan Perumahan Rakyat Nomor 290/KPTS/M/2015 tentang Penetapan Ruas Jalan Menurut Statusnya sebagai Jalan Nasional dicabut dan dinyatakan tidak berlaku.

KELIMA : Keputusan Menteri ini mulai berlaku pada tanggal ditetapkan.

Tembusan:

1. Menteri Perhubungan;
2. Menteri Dalam Negeri;
3. Menteri Keuangan;
4. Menteri Perencanaan Pembangunan Nasional/Kepala Badan Perencanaan Pembangunan Nasional;
5. Menteri Agraria dan Tata Ruang/Kepala Badan Pertanahan Nasional;
6. Para Gubernur Provinsi seluruh Indonesia;
7. Sekretaris Jenderal Kementerian Pekerjaan Umum dan Perumahan Rakyat;
8. Direktur Jenderal Bina Marga, Kementerian Pekerjaan Umum dan Perumahan Rakyat;
9. Para Kepala Badan Perencanaan Pembangunan Daerah Provinsi di seluruh Indonesia;
10. Para Kepala Dinas Pekerjaan Umum/Bina Marga Provinsi di seluruh Indonesia;
11. Para Kepala Dinas Perhubungan Provinsi di seluruh Indonesia.

Ditetapkan di Jakarta  
pada tanggal 2 Desember 2022

MENTERI PEKERJAAN UMUM DAN  
PERUMAHAN RAKYAT,

M. BASUKI HADIMULJONO



LAMPIRAN I  
KEPUTUSAN MENTERI PEKERJAAN UMUM DAN PERUMAHAN RAKYAT  
NOMOR 1688 / KPTS / M / 2022  
TENTANG  
PENETAPAN RUAS-RUAS JALAN MENURUT STATUSNYA SEBAGAI JALAN NASIONAL

HIMPUNAN STATUS JALAN NASIONAL BUKAN JALAN TOL

No	Provinsi	Panjang Ruas (km)
1	01 Aceh	2,112.07
2	03 Sumatera Utara	2,619.52
3	06 Sumatera Barat	1,423.42
4	08 Riau	1,254.12
5	10 Kepulauan Riau	429,66
6	11 Jambi	1,318.90
7	13 Bengkulu	781.99
8	15 Sumatera Selatan	1,580.70
9	16 Bangka Belitung	598.65
10	17 Lampung	1,298.41
11	20 DKI Jakarta	-
12	21 Banten	567.90
13	22 Jawa Barat	1,782.65
14	24 Jawa Tengah	1,581.30
15	26 DIY	307.23
16	28 Jawa Timur	2,261.68
17	30 Kalimantan Barat	2,287.52

No	Provinsi	Panjang Ruas (km)
18	32 Kalimantan Tengah	2,094.29
19	34 Kalimantan Timur	1.806,76
20	35 Kalimantan Utara	643.52
21	36 Kalimantan Selatan	1.204,18
22	40 Bali	589.64
23	42 NTB	939,64
24	44 NTT	2,153.28
25	50 Sulawesi Utara	1,682.41
26	51 Gorontalo	751.78
27	52 Sulawesi Tengah	2,361.61
28	53 Sulawesi Barat	768.17
29	54 Sulawesi Selatan	1,739.20
30	56 Sulawesi Tenggara	1,490.84
31	60 Maluku	1,850.22
32	61 Maluku Utara	1,208.50
33	62 Papua	2,778.38
34	63 Papua Barat	1,335.27

<b>TOTAL</b>	<b>47.603,39</b>
--------------	------------------

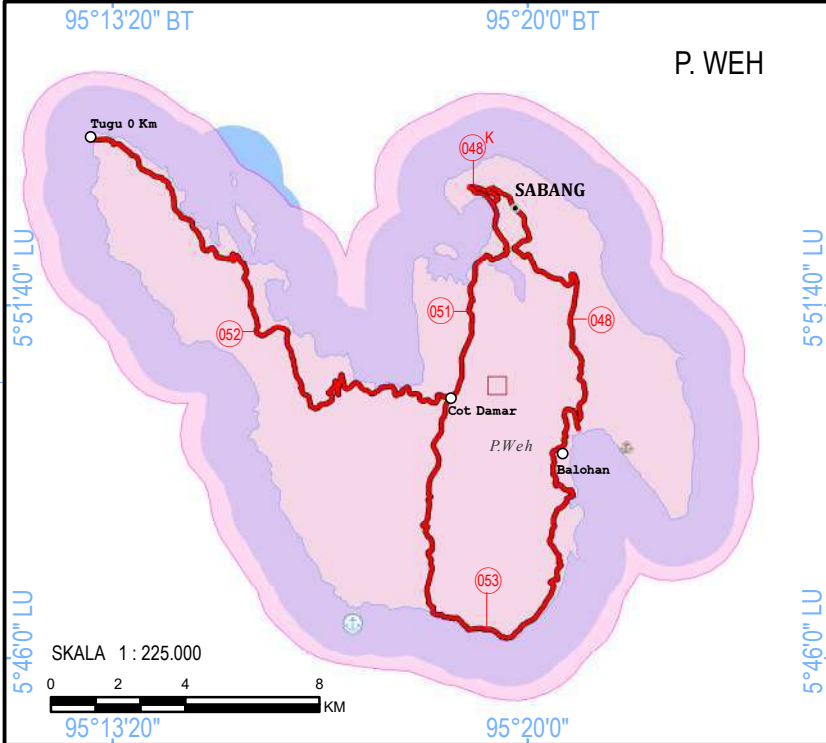
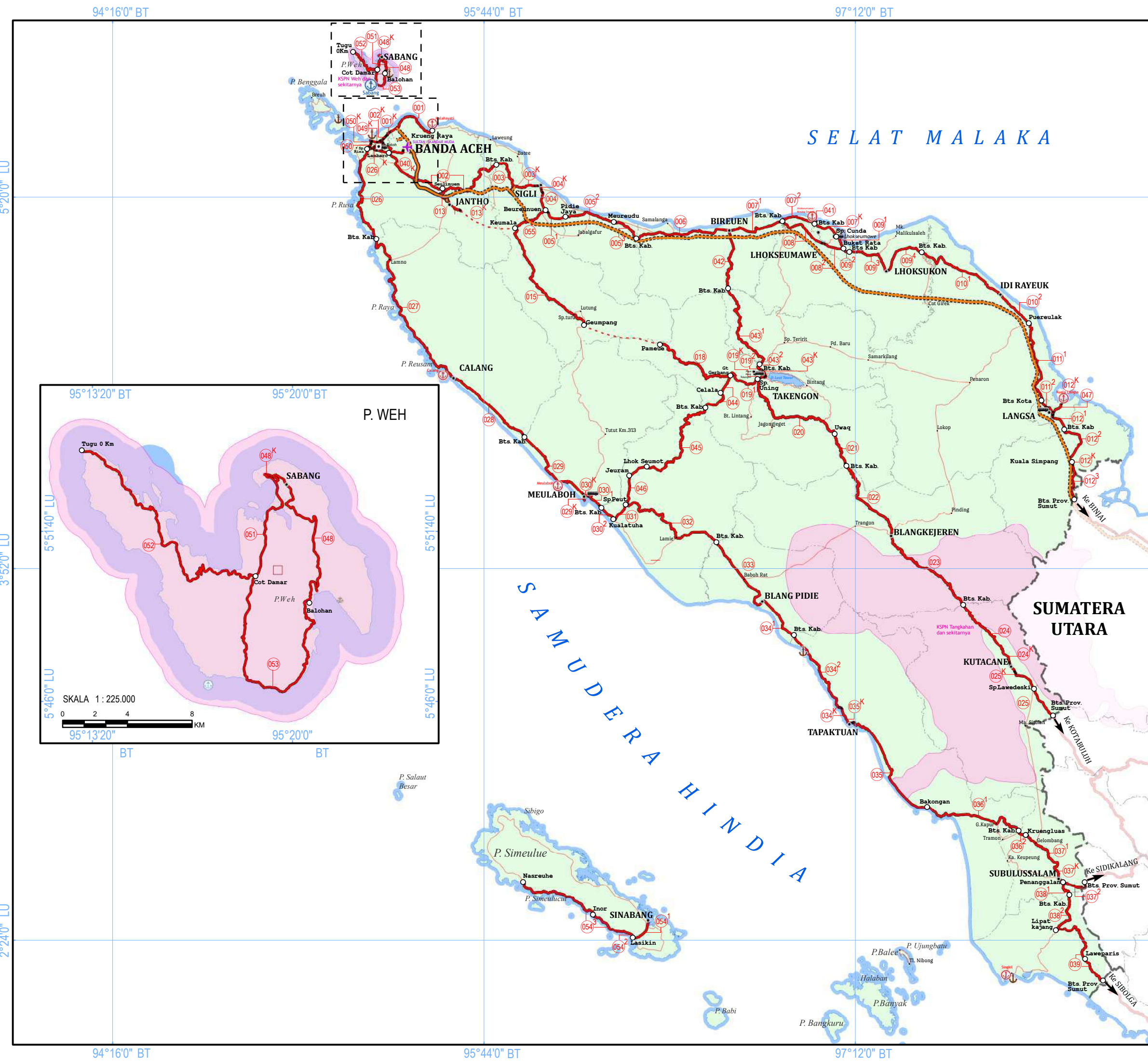



**KEMENTERIAN PEKERJAAN UMUM  
DAN PERUMAHAN RAKYAT**  
DIREKTORAT JENDERAL BINA MARGA

1. PROVINSI ACEH (01)

**PROVINSI  
ACEH**

U

SKALA 1 : 900.000

0 20 40 80 Km

Proyeksi : Grid Geografis  
Ellipsoid Referensi : WGS 1984  
Sistem Grid : Grid Geografi

**LEGENDA :**

**KOTA**

- Ibukota Provinsi
- Ibukota Kabupaten
- Simpul Jalan Nasional
- Simpul Jalan Lainnya

**BATAS WILAYAH**

- Batas Negara
- Batas Provinsi
- Batas Kabupaten

**PUSAT KEGIATAN**

- Pusat Kegiatan Nasional (PKN)
- Pusat Kegiatan Wilayah (PKW)
- Pusat Kegiatan Strategis Nasional (PKSN)

**JARINGAN JALAN**

NOMOR RUAS JALAN

Nomor Ruas

STATUS JALAN

- Jalan Nasional (Jalan Tol Operasi)
- Jalan Nasional (Jalan Tol Rencana)
- Jalan Nasional
- Jalan Nasional (Belum Tersambung)
- Jalan Provinsi/Kabupaten/Kota

**KAWASAN**

- Kawasan Strategis Pariwisata Nasional (KSPN)

**PELABUHAN**

- Pelabuhan Utama (PU)
- Pelabuhan Pengumpul (PP)
- Pelabuhan Penyeberangan Kelas I
- Terminal Umum Pelabuhan (Dryport)

**TERMINAL**

- Terminal Tipe A

**BANDARA**

- Pengumpul Primer (PP)
- Pengumpul Sekunder (PS)
- Pengumpul Tersier (PT)

**DIAGRAM LOKASI**

**SUMBER DATA DAN RIWAYAT PETA:**

- Peta Rupa Bumi Indonesia Skala 1:25.000 dan 1:50.000
- Keputusan Menteri Pekerjaan Umum dan Perumahan Rakyat Nomor 430/KPTS/M/2022 tentang Penetapan Ruas Jalan Dalam Jaringan Jalan Primer Menurut Fungsinya Sebagai Jalan Arteri Primer dan Jalan Kolektor Primer-1
- Peraturan Pemerintah Nomor 13 Tahun 2017 tentang Perubahan Peraturan Pemerintah Nomor 26 Tahun 2008 tentang Rencana Tata Ruang Wilayah Nasional
- Survei Jaringan Jalan Nasional





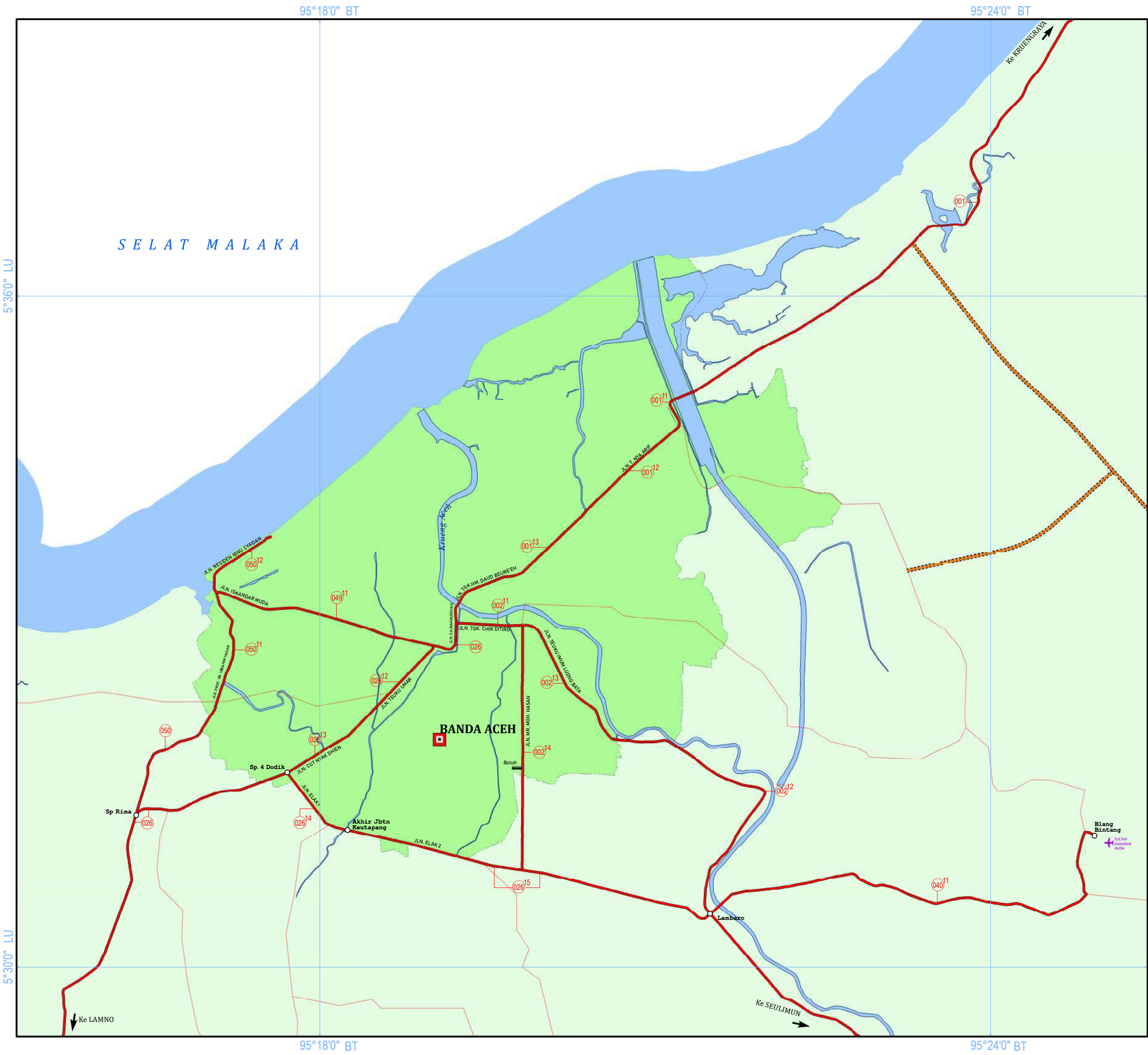



**KEMENTERIAN PEKERJAAN UMUM  
DAN PERUMAHAN RAKYAT**  
DIREKTORAT JENDERAL BINA MARGA

1. PROVINSI ACEH (01)

# KOTA BANDA ACEH

U

SKALA 1 : 60.000

00.751.53

Km

Proyeksi : Grid Geografis

Ellipsoid Referensi : WGS 1984

Sistem Grid : Grid Geografi

LEGENDA :

**KOTA**

- Ibukota Provinsi
- Ibukota Kabupaten
- Simpul Jalan Nasional
- Simpul Jalan Lainnya

**BATAS WILAYAH**

- Batas Negara
- Batas Provinsi
- Batas Kabupaten

**PUSAT KEGIATAN**

- Pusat Kegiatan Nasional (PKN)
- Pusat Kegiatan Wilayah (PKW)
- Pusat Kegiatan Strategis Nasional (PKSN)

**JARINGAN JALAN**

NOMOR RUAS JALAN

046

04611

0461A

Nomor Ruas

STATUS JALAN

- Jalan Nasional (Jalan Tol Operasi)
- Jalan Nasional (Jalan Tol Rencana)
- Jalan Nasional
- Jalan Nasional (Belum Tersambung)
- Jalan Provinsi/Kabupaten/Kota

**KAWASAN**

- Kawasan Strategis Pariwisata Nasional (KSPN)
- Kawasan Perkotaan/ Ibukota Provinsi

**PELABUHAN**

- Pelabuhan Utama (PU)
- Pelabuhan Pengumpul (PP)
- Pelabuhan Penyeberangan Kelas I
- Terminal Umum Pelabuhan (Dryport)

**TERMINAL**

- Terminal Tipe A

**BANDARA**

- Pengumpul Primer (PP)
- Pengumpul Sekunder (PS)
- Pengumpul Tersier (PT)

DIAGRAM LOKASI



Lokasi yang dipetakan

SUMBER DATA DAN RIWAYAT PETA:

- Peta Rupa Bumi Indonesia Skala 1:25.000 dan 1:50.000
- Keputusan Menteri Pekerjaan Umum dan Perumahan Rakyat Nomor 430/KPTS/M/2022 tentang Penetapan Ruas Jalan Dalam Jaringan Jalan Primer Menurut Fungsinya Sebagai Jalan Arteri Primer dan Jalan Kolektor Primer-1
- Peraturan Pemerintah Nomor 13 Tahun 2017 tentang Perubahan Peraturan Pemerintah Nomor 26 Tahun 2008 tentang Rencana Tata Ruang Wilayah Nasional
- Survei Jaringan Jalan Nasional

DM

Diproses Oleh Direktorat Jenderal Bina Marga, 2022

B. DAFTAR RUAS JALAN

NO	NOMOR RUAS			NAMA RUAS	PANJANG RUAS (KM)
1	001			KRUENG RAYA - BTS. KOTA BANDA ACEH	27,37
2	001	11	K	JLN. LAKSAMANA MALAYAHATI (KRUENG RAYA) (BANDA ACEH)	0,82
3	001	12	K	JLN. T. NYA ARIF (BANDA ACEH)	2,19
4	001	13	K	JLN. TGK. HM. DAUD BEURE'EH (BANDA ACEH)	2,70
5	002			LAMBARO - BATAS PIDIE	71,71
6	002	11	K	JLN. TGK. CHIK DITIRO (BANDA ACEH)	1,12
7	002	12	K	BTS. KOTA BANDA ACEH - LAMBARO	5,10
8	002	13	K	JLN. TEUKU IMUM LUENG BATA (BANDA ACEH)	2,55
9	002	14	K	JLN. MR. MOH. HASAN (BANDA ACEH)	4,08
10	003			BATAS PIDIE/ACEH BESAR - BTS. KOTA SIGLI	28,57
11	003	11	K	JLN. TGK. CHIK DITIRO (SIGLI)	2,15
12	004			BTS. KOTA SIGLI - BEUREUNUEN	10,13
13	004	11	K	JLN. A. MAJID IBRAHIM (SIGLI)	2,74
14	005	1		BEUREUNUEN - BTS. PIDIE JAYA/PIDIE	10,02
15	005	2		BTS. PIDIE JAYA/PIDIE - MEUREUDU	23,67
16	005	3		MEUREUDU - BTS. PIDIE JAYA/BIREUEN	14,21
17	006			BTS. PIDIE JAYA/BIREUEN- KOTA BIREUEN	45,41
18	007	1		KOTA BIREUEN - BTS. BIREUEN/ACEH UTARA	26,11
19	007	2		BTS. BIREUEN/ACEH UTARA - BTS. KOTA LHOKSEUMAWE/BTS. ACEH UTARA	16,39
20	007	21	K	BTS. ACEH UTARA/LHOKSEUMAWE - SP. CUNDA (JLN. RAYA BANDA ACEH) (LHOK SEUMAWE)	13,21
21	008	1		KRUENG MANE - BTS. ACEH UTARA/KOTA LHOKSEUMAWE	23,22
22	008	2		BTS. ACEH UTARA/KOTA LHOKSEUMAWE - BUKET RATA	9,48
23	009	1		SP. CUNDA - BUKET RATA	5,87
24	009	2		BUKET RATA - BTS. KOTA LHOKSEUMAWE/ACEH UTARA	3,42
25	009	3		BTS. KOTA LHOKSEUMAWE/ACEH UTARA - LHOKSUKON	22,59
26	009	4		LHOKSUKON - BTS. ACEH UTARA/ACEH TIMUR (PANTON LABU)	22,02
27	010	1		BTS. ACEH UTARA/ACEH TIMUR (PANTON LABU) - IDI RAYEUK	46,14
28	010	2		IDI RAYEUK - PEUREULAK	18,13
29	011	1		PEUREULAK - BTS. KOTA LANGSA/ACEH TIMUR	40,04
30	011	2		BTS. KOTA LANGSA/ACEH TIMUR - KOTA LANGSA	3,92
31	011	21	K	JLN. A. MAJID IBRAHIM (LANGSA)	4,63
32	012	1		KOTA LANGSA - BTS. KOTA LANGSA/ACEH TAMIANG	8,97
33	012	11	K	JLN. AGUS SALIM (LANGSA)	1,42
34	012	2		BTS. KOTA LANGSA/ACEH TAMIANG - KOTA KUALA SIMPANG	21,11
35	012	21	K	JLN. IR. JUANDA (KUALA SIMPANG)	1,57
36	012	22	K	JLN. CUT NYAK DIEN (KUALA SIMPANG)	0,59
37	012	23	K	JLN. ISKANDAR MUDA (KUALA SIMPANG)	0,64
38	012	24	K	JLN. MAYJEN SUTOYO (KUALA SIMPANG)	0,63
39	012	25	K	JLN. ADE IRMA SURYANI (KUALA SIMPANG)	0,28
40	012	3		KOTA KUALA SIMPANG - BTS. PROV. SUMUT	17,87
41	013			SEULIMUEM - JANTHO	9,72
42	013	11	K	JLN. A. MAJID IBRAHIM (JANTHO)	6,39
43	015			KEUMALA - GEUMPANG	68,66
44	018			PAMEUE - GENTING GERBANG	53,99
45	019	1		GENTING GERBANG - SP. UNING	19,01
46	019	2		SP. UNING - KOTA TAKENGON	1,80
47	019	21	K	JLN. YOS SUDARSO (TAKENGON)	2,35
48	019	22	K	AKSES TERMINAL PAYA ILANG (TAKENGON)	0,25
49	020			SP. UNING (BTS. KOTA TAKENGON) - UWAQ (KM 379)	68,80
50	021			UWAQ (KM 379) - BTS. ACEH TENGAH/GAYO LUES	20,57
51	022			BTS. ACEH TENGAH/GAYO LUES - BLANGKEJEREN	59,56
52	023			BLANGKEJEREN - BTS. GAYO LUES/ACEH TENGGARA	63,60
53	024			BTS. GAYO LUES/ACEH TENGGARA - KOTA KUTACANE	39,09
SUBTOTAL 1					976,58

NO	NOMOR RUAS			NAMA RUAS	PANJANG RUAS (KM)
54	024	11	K	JLN. AHMAD YANI (KUTACANE)	1,43
55	025			KOTA KUTACANE - BTS. PROV. SUMUT	28,45
56	025	11	K	JLN. ISKANDARMUDA (KUTACANE)	3,22
57	026			BTS. KOTA BANDA ACEH - BTS ACEH JAYA	57,43
58	026	11	K	JLN. SULTAN ALAIDIN MAHMUDSYAH (BANDA ACEH)	1,07
59	026	12	K	JLN. TEUKU UMAR (BANDA ACEH)	2,07
60	026	13	K	JLN. CUT NYAK DHIEH (BANDA ACEH)	1,19
61	026	14	K	JLN. ELAK 1 (SOEKARNO - HATTA) (BANDA ACEH)	1,49
62	026	15	K	JLN. ELAK 2 (SOEKARNO - HATTA) (BANDA ACEH)	6,46
63	027			BTS. ACEH BESAR - CALANG	90,51
64	028			CALANG - BTS. ACEH JAYA/ACEH BARAT	42,48
65	029			BTS. ACEH JAYA/ACEH BARAT - KOTA MEULABOH	43,02
66	029	12	K	JLN. NASIONAL (MEULABOH)	1,08
67	029	13	K	JLN. GAJAH MADA (MEULABOH)	0,73
68	029	16	K	AKSES PELABUHAN PENGUMPUL MEULABOH	1,89
69	030	1		BTS. KOTA MEULABOH - BTS. ACEH BARAT/NAGAN RAYA	7,84
70	030	11	K	JLN. ARAH KE TAPAKTUAN (MEULABOH)	0,99
71	030	12	K	AKSES TERMINAL TIPE A MEULABOH	0,99
72	030	2		BTS. ACEH BARAT/NAGAN RAYA - KUALA TUHA	8,28
73	031			KUALA TUHA - SIMPANG PEUT	9,09
74	032			SIMPANG PEUT - BTS. NAGAN RAYA/ABDYA	61,30
75	033			BTS. NAGAN RAYA/ABDYA - BLANG PIDIE	40,74
76	034	1		BLANG PIDIE - BTS. ABDYA/ACEH SELATAN	22,99
77	034	2		BTS. ABDYA/ACEH SELATAN - TAPAKTUAN	43,35
78	034	21	K	JLN. TB. MAHMUD (TAPAKTUAN)	9,16
79	035			TAPAKTUAN - BAKONGAN	58,92
80	035	11	K	JLN. JEND. SUDIRMAN (TAPAKTUAN)	0,84
81	035	12	K	JLN. RAYA ANGKASA (TAPAKTUAN)	1,39
82	036	1		BAKONGAN (KM 510) - BTS. ACEH SELATAN/ SUBULUSSALAM	53,57
83	036	2		BTS. ACEH SELATAN/SUBULUSSALAM - KRUENG LUAS (KM 560)	4,81
84	037	1		KRUENG LUAS (KM 560) - KOTA SUBULUSSALAM	32,33
85	037	11	K	JLN. TEUKU UMAR (SUBULUSSALAM)	2,70
86	037	2		KOTA SUBULUSSALAM - BATAS PROV. SUMUT	15,00
87	038	1		PENANGGALAN - BTS. SUBULUSSALAM/ACEH SINGKIL	8,68
88	038	2		BTS. SUBULUSSALAM/ACEH SINGKIL - LIPAT KAJANG	23,17
89	039			LIPAT KAJANG - BTS. PROV. SUMUT	45,34
90	040	11	K	LAMBARO - BLANG BINTANG	8,05
91	041			SP. KRUENG GEUKEUEH - PEL. KRUENG GEUKEUEH (PEL. LHOKSEUMAWE)	1,69
92	042			KOTA BIREUEN - BTS. BIREUEN/BENER MERIAH	33,78
93	043	1		BTS. BIREUEN/BENER MERIAH - BTS. BENER MERIAH/ ACEH TENGAH	56,69
94	043	2		BTS. BENER MERIAH/ACEH TENGAH - KOTA TAKENGON	5,43
95	043	12	K	JLN. LEBEKADIR (TAKENGON)	3,46
96	044			GENTING GERBANG - CELALA - BTS. ACEH TENGAH/ NAGAN RAYA	25,92
97	045			BTS. ACEH TENGAH/NAGAN RAYA - LHOK SEUMOT - JEURAM	82,72
98	046			JEURAM - SP. PEUT	13,57
99	047			JLN. KUALA LANGSA (LANGSA) (BTS. KOTA LANGSA - KUALA LANGSA)	7,27
100	048			BALOHAN - PUSAT KOTA SABANG	8,19
101	048	11	K	JLN. TEUKU UMAR (SABANG)	0,27
102	048	12	K	JLN. DIPONEGORO (SABANG)	0,73
103	048	13	K	JLN. PROF. A. MAJID IBRAHIM (SABANG)	0,72
104	048	14	K	JLN. PERDAGANGAN (SABANG)	0,65
105	048	15	K	JLN. YOS SUDARSO (SABANG)	2,00
106	049	11	K	JLN. ISKANDAR MUDA (BANDA ACEH)	3,74
SUBTOTAL 2					988,88

104



NO	NOMOR RUAS			NAMA RUAS	PANJANG RUAS (KM)
107	050			SIMPANG RIMA - BTS. KOTA BANDA ACEH/ACEH BESAR	2,43
108	050	11	K	BTS. KOTA BANDA ACEH/ACEH BESAR - JLN. PROF. DR.	2,05
				IBRAHIM HASAN (BANDA ACEH)	
109	050	12	K	JLN. RESIDEN IBNU SYA'DAN (JLN. PELABUHAN ULEE	1,49
				LHEUE) (BANDA ACEH)	
110	051			PUSAT KOTA SABANG - COT DAMAR	7,16
111	052			COT DAMAR - KM 0 (P. WEH/SABANG)	20,37
112	053			COT DAMAR - BALOHAN	19,49
113	054	1		SINABANG - LASIKIN	11,87
114	054	2		JLN. ELAK BANDARA LASIKIN	1,05
115	054	3		LASIKIN - INOR - NASREUHE	63,47
116	055			BEUREUNUEN - KEUMALA	17,23
SUBTOTAL 3					146,61
TOTAL PROVINSI ACEH					2.112,07

104

97°30'0"BT

99°0'0"BT

100°30'0"BT



**KEMENTERIAN PEKERJAAN UMUM  
DAN PERUMAHAN RAKYAT**  
DIREKTORAT JENDERAL BINA MARGA

2. PROVINSI SUMATERA UTARA (03)

## PROVINSI SUMATERA UTARA

U SKALA 1 : 1.600.000  
0 20 40 80 Km

Proyeksi : Grid Geografis  
Ellipsoid Referensi : WGS 1984  
Sistem Grid : Grid Geografi

### LEGENDA :

#### KOTA

- Ibukota Provinsi
- Ibukota Kabupaten
- Simpul Jalan Nasional
- Simpul Jalan Lainnya

#### BATAS WILAYAH

- Batas Negara
- Batas Provinsi
- Batas Kabupaten

#### PUSAT KEGIATAN

- Pusat Kegiatan Nasional (PKN)
- Pusat Kegiatan Wilayah (PKW)
- Pusat Kegiatan Strategis Nasional (PKSN)

#### JARINGAN JALAN

##### NOMOR RUAS JALAN

- 046 K
  - 046 1
  - 046 1
- Nomor Ruas

##### STATUS JALAN

- Jalan Nasional (Jalan Tol Operasi)
- Jalan Nasional (Jalan Tol Rencana)
- Jalan Nasional
- Jalan Nasional (Belum Tersambung)
- Jalan Provinsi/Kabupaten/Kota

#### KAWASAN

- Kawasan Strategis Pariwisata Nasional (KSPN)

#### PELABUHAN

- ⚓ Pelabuhan Utama (PU)
- ⚓ Pelabuhan Pengumpul (PP)
- ⚓ Pelabuhan Penyeberangan Kelas I
- ⚓ Terminal Umum Pelabuhan (Dryport)

#### TERMINAL

- Terminal Tipe A

#### BANDARA

- ✈ Pengumpul Primer (PP)
- ✈ Pengumpul Sekunder (PS)
- ✈ Pengumpul Tersier (PT)

#### DIAGRAM LOKASI



SUMBER DATA DAN RIWAYAT PETA:  
1. Peta Rupa Bumi Indonesia Skala 1:25.000 dan 1:50.000  
2. Keputusan Menteri Pekerjaan Umum dan Perumahan Rakyat Nomor 430/KPTS/M/2022 tentang Penetapan Ruas Jalan Dalam Jaringan Jalan Primer Menurut Fungsinya Sebagai Jalan Arteri Primer dan Jalan Kolektor Primer-1  
3. Peraturan Pemerintah Nomor 13 Tahun 2017 tentang Perubahan Peraturan Pemerintah Nomor 26 Tahun 2008 tentang Rencana Tata Ruang Wilayah Nasional  
4. Survei Jaringan Jalan Nasional

104

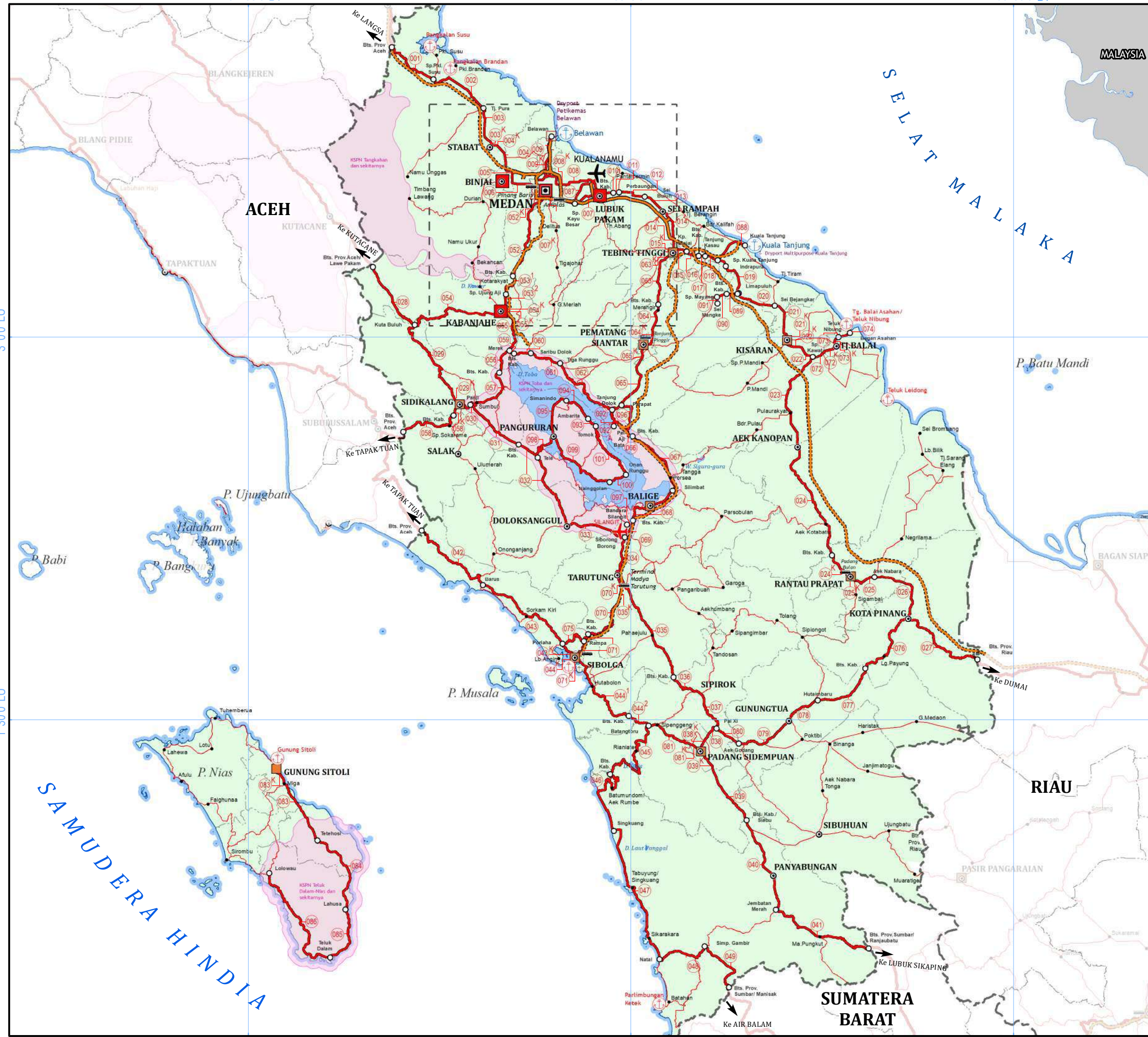

3°0'0"LU

1°30'0"LU

97°30'0"BT

99°0'0"BT

100°30'0"BT



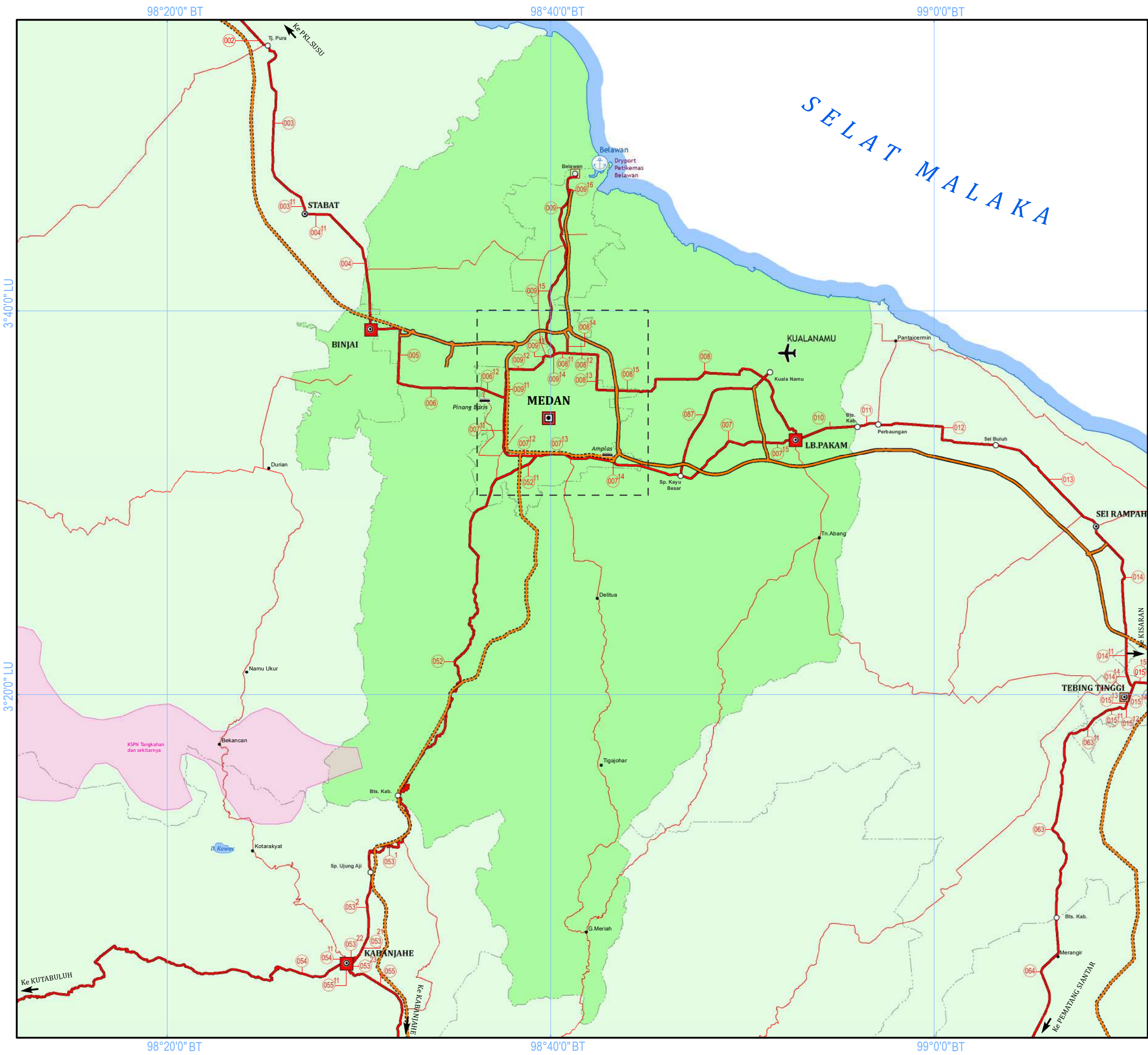



**KEMENTERIAN PEKERJAAN UMUM  
DAN PERUMAHAN RAKYAT**  
DIREKTORAT JENDERAL BINA MARGA

2. PROVINSI SUMATERA UTARA (03)

**PERKOTAAN MEBIDANGRO**  
(Medan, Binjai, Deli Serdang, Karo)

U

SKALA 1 : 350.000

04.5918

Proyeksi : Grid Geografis

Ellipsoid Referensi : WGS 1984

Sistem Grid : Grid Geografi

**LEGENDA :**

**KOTA**

- Ibukota Provinsi
- Ibukota Kabupaten
- Simpul Jalan Nasional
- Simpul Jalan Lainnya

**BATAS WILAYAH**

- Batas Negara
- Batas Provinsi
- Batas Kabupaten

**PUSAT KEGIATAN**

- Pusat Kegiatan Nasional (PKN)
- Pusat Kegiatan Wilayah (PKW)
- Pusat Kegiatan Strategis Nasional (PKSN)

**JARINGAN JALAN**  
NOMOR RUAS JALAN

046110461A

Nomor Ruas

**STATUS JALAN**

- Jalan Nasional (Jalan Tol Operasi)
- Jalan Nasional (Jalan Tol Rencana)
- Jalan Nasional
- Jalan Nasional (Belum Tersambung)
- Jalan Provinsi/Kabupaten/Kota

**KAWASAN**

- Kawasan Strategis Pariwisata Nasional (KSPN)
- Kawasan Perkotaan/ Ibukota Provinsi

**PELABUHAN**

- Pelabuhan Utama (PU)
- Pelabuhan Pengumpul (PP)
- Pelabuhan Penyeberangan Kelas I
- Terminal Umum Pelabuhan (Dryport)

**TERMINAL**

- Terminal Tipe A

**BANDARA**

- Pengumpul Primer (PP)
- Pengumpul Sekunder (PS)
- Pengumpul Tersier (PT)

**DIAGRAM LOKASI**

Lokasi yang dipetakan

SUMBER DATA DAN RIWAYAT PETA:

1. Peta Rupa Bumi Indonesia Skala 1:25.000 dan 1:50.000

2. Keputusan Menteri Pekerjaan Umum dan Perumahan Rakyat Nomor 430/KPTS/M/2022 tentang Penetapan Ruas Jalan Dalam Jaringan Jalan Primer Menurut Fungsinya Sebagai Jalan Arteri Primer dan Jalan Kolektor Primer-1

3. Peraturan Pemerintah Nomor 13 Tahun 2017 tentang Perubahan Peraturan Pemerintah Nomor 26 Tahun 2008 tentang Rencana Tata Ruang Wilayah Nasional

4. Survei Jaringan Jalan Nasional

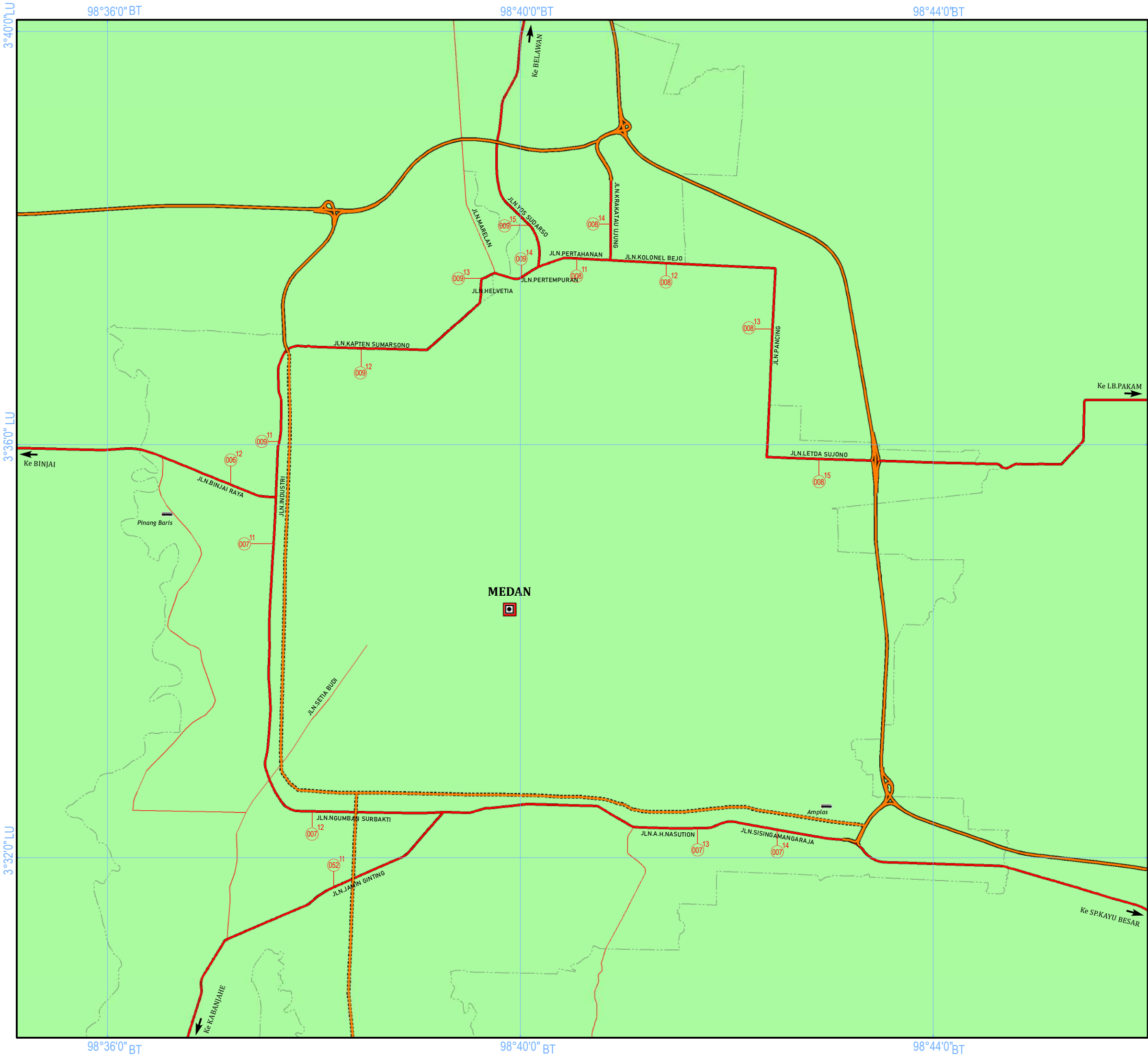



**KEMENTERIAN PEKERJAAN UMUM  
DAN PERUMAHAN RAKYAT**  
DIREKTORAT JENDERAL BINA MARGA

2. PROVINSI SUMATERA UTARA (03)

**KOTA MEDAN**

U

SKALA 1 : 65.000

00.751.53

Km

Proyeksi : Grid Geografis  
Ellipsoid Referensi : WGS 1984  
Sistem Grid : Grid Geografi

**LEGENDA :**

**KOTA**

- Ibukota Provinsi
- Ibukota Kabupaten
- Simpul Jalan Nasional
- Simpul Jalan Lainnya

**BATAS WILAYAH**

- Batas Negara
- Batas Provinsi
- Batas Kabupaten

**PUSAT KEGIATAN**

- Pusat Kegiatan Nasional (PKN)
- Pusat Kegiatan Wilayah (PKW)
- Pusat Kegiatan Strategis Nasional (PKSN)

**JARINGAN JALAN**  
NOMOR RUAS JALAN

046110461A

Nomor Ruas

**STATUS JALAN**

- Jalan Nasional (Jalan Tol Operasi)
- Jalan Nasional (Jalan Tol Rencana)
- Jalan Nasional
- Jalan Nasional (Belum Tersambung)
- Jalan Provinsi/Kabupaten/Kota

**KAWASAN**

- Kawasan Strategis Pariwisata Nasional (KSPN)
- Kawasan Perkotaan/ Ibukota Provinsi

**PELABUHAN**

- Pelabuhan Utama (PU)
- Pelabuhan Pengumpul (PP)
- Pelabuhan Penyeberangan Kelas I
- Terminal Umum Pelabuhan (*Dryport*)

**TERMINAL**

- Terminal Tipe A

**BANDARA**

- Pengumpul Primer (PP)
- Pengumpul Sekunder (PS)
- Pengumpul Tersier (PT)

**DIAGRAM LOKASI**

Lokasi yang dipetakan

SUMBER DATA DAN RIWAYAT PETA:

- Peta Rupa Bumi Indonesia Skala 1:25.000 dan 1:50.000
- Keputusan Menteri Pekerjaan Umum dan Perumahan Rakyat Nomor 430/KPTS/M/2022 tentang Penetapan Ruas Jalan Dalam Jaringan Jalan Primer Menurut Fungsinya Sebagai Jalan Arteri Primer dan Jalan Kolektor Primer-1
- Peraturan Pemerintah Nomor 13 Tahun 2017 tentang Perubahan Peraturan Pemerintah Nomor 26 Tahun 2008 tentang Rencana Tata Ruang Wilayah Nasional
- Survei Jaringan Jalan Nasional



B. DAFTAR RUAS JALAN

NO	NOMOR RUAS			NAMA RUAS	PANJANG RUAS (KM)
1	001			BTS. PROV. ACEH - SIMPANG PANGKALAN SUSU	26,82
2	002			SIMPANG PANGKALAN SUSU - TANJUNG PURA	29,78
3	003			TANJUNG PURA - BTS. KOTA STABAT	17,10
4	003	11	K	JLN. ZAENAL ARIFIN (STABAT)	1,46
5	004			BTS. KOTA STABAT - BTS. KOTA BINJAI - JL. AMIR HAMZAH	12,09
6	004	11	K	JLN. JEND. SUDIRMAN (STABAT)	2,66
7	005			JLN. LINGKAR LUAR BINJAI	7,99
8	006			BTS. KOTA BINJAI - BTS. KOTA MEDAN	9,56
9	006	12	K	JLN. BINJAI RAYA (MEDAN)	2,58
10	007			BTS. KOTA MEDAN - BTS. KOTA LUBUK PAKAM	13,53
11	007	11	K	JLN. INDUSTRI / JLN. GAGAK HITAM (MEDAN)	5,07
12	007	12	K	JLN. NGUMBAN SURBAKTI (MEDAN)	3,44
13	007	13	K	JLN. A.H. NASUTION (MEDAN)	5,37
14	007	14	K	JLN. SISINGAMANGARAJA (MEDAN)	5,06
15	007	15	K	JLN. MEDAN (LUBUK PAKAM)	3,35
16	008			BTS. KOTA MEDAN - TEMBUNG - LUBUK PAKAM	21,84
17	008	11	K	JLN. PERTAHANAN/ JLN. CEMARA (MEDAN)	1,33
18	008	12	K	JLN. KOLONEL BEJO (MEDAN)	2,97
19	008	13	K	JLN. PANCING (MEDAN)	3,37
20	008	14	K	JLN. KRAKATAU UJUNG (MEDAN)	1,42
21	008	15	K	JLN. LETDA SUJONO (MEDAN)	3,74
22	009			MEDAN - BELAWAN (MEDAN)	7,90
23	009	11	K	JLN. ASRAMA (MEDAN)	1,52
24	009	12	K	JLN. KAPTEN SUMARSONO (MEDAN)	4,96
25	009	13	K	JLN. HELVETIA (MEDAN)	1,00
26	009	14	K	JLN. PERTEMPURAN (MEDAN)	0,55
27	009	15	K	JLN. YOS SUDARSO (MEDAN)	11,36
28	009	16	K	AKSES TOL MEDAN - BELAWAN (MEDAN)	0,39
29	010			TUGU KOTA LUBUK PAKAM - BTS. KAB. SERDANG BEDAGAI	6,18
30	011			BTS. KAB. DELI SERDANG - PERBAUNGAN	2,03
31	012			PERBAUNGAN - SEI BULUH	12,78
32	013			SEI BULUH - SEI RAMPAH	12,96
33	014			SEI RAMPAH - BTS. KOTA TEBING TINGGI	12,83
34	014	11	K	JLN. YOS SUDARSO (TEBING TINGGI)	2,43
35	014	14	K	JLN. H.M. YAMIN (TEBING TINGGI)	1,53
36	015			BTS. KOTA TEBING TINGGI - KP. BINJAI	3,33
37	015	11	K	JLN. SISINGAMANGARAJA (TEBING TINGGI)	1,42
38	015	12	K	JLN. DIPONEGORO (TEBING TINGGI)	0,53
39	015	13	K	JLN. SUTOYO (TEBING TINGGI)	0,66
40	015	14	K	JLN. IMAM BONJOL (TEBING TINGGI)	1,63
41	015	15	K	JLN. SOEKARNO-HATTA (TEBING TINGGI)	2,27
42	016			KP. BINJAI - BTS. KAB. BATU BARA	5,93
43	017			BTS. KAB. SERDANG BEDAGAI - TANJUNG KASAU	3,00
44	018			TANJUNG KASAU - INDRAPURA	10,99
45	019			INDRAPURA - LIMAPULUH	16,27
46	020			LIMA PULUH - SEI BEJANGKAR	17,91
47	021			SEI BEJANGKAR - BTS. KOTA KISARAN	13,34
48	021	11	K	JLN. SUDIRMAN (KISARAN)	5,12
49	022			BTS. KOTA KISARAN - SP.KAWAT	8,62
50	022	11	K	JLN. AHMAD YANI (KISARAN)	6,90
51	023			SP. KAWAT - AEK KANOPAN	45,88
52	024			AEK KANOPAN - BTS. KOTA RANTAU PRAPAT	64,73
53	024	11	K	JLN. LINGKAR (R. PRAPAT)	9,83
54	024	12	K	JLN. W.R. SUPRATMAN (R. PRAPAT)	0,58
55	025			BTS. KOTA RANTAU PARAPAT - AEK NABARA	9,90
56	025	11	K	JLN. H.M. SAID (RANTAU PRAPAT)	3,20
57	026			AEK NABARA - SP. KOTA PINANG	32,95
58	027			SP. KOTA PINANG - BTS. PROV. RIAU	44,80
59	028			LAWE PAKAM (BTS. PROV. ACEH) - KUTA BULUH	42,43
SUBTOTAL 1					611,17

NO	NOMOR RUAS			NAMA RUAS	PANJANG RUAS (KM)
60	029			KUTA BULUH - BTS. KOTA SIDIKALANG	54,22
61	029	11	K	JLN. AHMAD YANI (SIDIKALANG)	1,07
62	029	12	K	JLN. SISINGAMANGARAJA (SIDIKALANG)	2,65
63	029	13	K	JLN. TIGA LINGGA (SIDIKALANG)	0,73
64	030			BTS. KOTA SIDIKALANG - PANJI	3,59
65	030	12	K	JLN. PAHLAWAN (SIDIKALANG)	2,66
66	031			PANJI - BTS. KAB. SAMOSIR	29,37
67	032			BTS. KAB. DAIRI - DOLOK SANGGUL	49,34
68	033			DOLOK SANGGUL - SIBORONG BORONG	28,53
69	034			SIBORONG BORONG - TARUTUNG	19,42
70	034	12	K	JLN. BALIGE (TARUTUNG)	5,24
71	034	13	K	JLN. LINGKAR LUAR TARUTUNG	6,13
72	034	14	K	JLN. SISINGAMANGARAJA (TARUTUNG)	0,84
73	035			BTS. KOTA TARUTUNG - BTS. KAB. TAPANULI SELATAN	49,66
74	035	11	K	JLN. D.I. PANJAITAN (TARUTUNG)	1,55
75	035	12	K	JLN. RAJA YOHANES (TARUTUNG)	1,53
76	035	13	K	JLN. PAHAE (TARUTUNG)	0,88
77	036			BTS. KAB. TAPANULI UTARA - SIPIROK	18,95
78	037			SIPIROK - PAL XI	21,56
79	038			PAL XI - BTS. KOTA PADANG SIDEMPUAN	6,49
80	038	11	K	JLN. SISINGAMANGARAJA (P. SIDEMPUAN)	8,89
81	039			BTS. KOTA PADANG SIDEMPUAN - BTS. KAB. MADINA	28,49
82	039	11	K	JLN. IMAM BONJOL (P. SIDEMPUAN)	10,08
83	040			BTS. KAB. TAPANULI SELATAN - JEMBATAN MERAH	46,22
84	041			JEMBATAN MERAH - RANJAU BATU (BTS. PROV. SUMBAR)	60,73
85	042			BTS. PROV. ACEH - SARAGIH - MANDUAMAS - BARUS	50,03
86	043			BARUS - BTS. KOTA SIBOLGA	60,83
87	043	11	K	JLN. OSWALD SIAHAAN (SIBOLGA)	1,27
88	043	12	K	JLN. ADE IRMA SURYANI (SIBOLGA)	0,72
89	043	13	K	JLN. F.L. TOBING (SIBOLGA)	0,43
90	044	1		BTS. KOTA SIBOLGA - BTS. KAB. TAPANULI SELATAN	41,66
91	044	11	K	JLN. SUTOYO (SIBOLGA)	0,56
92	044	12	K	JLN. SISINGAMANGARAJA (SIBOLGA)	3,05
93	044	13	K	JLN. HORAS (SIBOLGA)	0,70
94	044	2		BTS. KAB. TAPANULI TENGAH - BATANGTORU	11,55
95	045			BATANG TORU - RIANIATE - BTS. KAB. MADINA	68,69
96	046			BTS. KAB. TAPANULI SELATAN - SINGKUANG	48,88
97	047			SINGKUANG - NATAL	70,30
98	048			NATAL - SIMP. GAMBIR	27,34
99	049			SIMP. GAMBIR - BTS. PROV. SUMBAR	31,85
100	052			BTS. KOTA MEDAN - BTS. KAB. KARO	37,64
101	052	11	K	JLN. JAMIN GINTING (MEDAN)	8,69
102	053	1		BTS. DELI SERDANG - SP. UJUNG AJI	12,45
103	053	2		SP. UJUNG AJI - BTS. KOTA KABANJAHE	7,35
104	053	21	K	JLN. JAMIN GINTING (KABANJAHE)	1,22
105	053	22	K	JLN. VETERAN (KABANJAHE)	1,15
106	053	23	K	JLN. MARIAM GINTING (KABANJAHE)	1,57
107	054			JLN. KUTACANE - BTS. KOTA KABANJAHE - KUTA BULUH	59,13
108	054	11	K	JLN. KAPT. BANGSI SEMBIRING (KABANJAHE)	0,56
109	055			KABANJAHE - MEREK	21,95
110	055	11	K	JLN. PALABANGUN (KABANJAHE)	1,18
111	056			MEREK - BTS. KAB. DAIRI	14,27
112	057			BTS. KAB. KARO - PANJI	29,73
113	058			BTS. PROV. ACEH - BTS. KOTA SIDIKALANG	39,65
114	058	11	K	JLN. RUNDING (SIDIKALANG)	5,39
115	059			MEREK - BTS. KAB. SIMALUNGUN	2,64
116	060			BTS. KAB. KARO - SARIBU DOLOK	8,58
117	061			SARIBU DOLOK - TIGA RUNGGU	14,93
118	062			TIGA RUNGGU - TANJUNG DOLOK	42,23
119	063			BTS. KOTA TEBING TINGGI - BTS. KAB. SIMALUNGUN	19,16
SUBTOTAL 2					1.206,15

104

NO	NOMOR RUAS			NAMA RUAS	PANJANG RUAS (KM)
120	063	11	K	JLN. GATOT SUBROTO (TEBING TINGGI)	3,98
121	064			BTS. KAB. SERDANG BEDAGAI - BTS. KOTA PEMATANG Siantar	15,08
122	064	11	K	JLN. KE MEDAN (P. Siantar)	4,50
123	064	12	K	JLN. SISINGAMANGARAJA (P. Siantar)	8,22
124	065			BTS. KOTA PEMATANG Siantar - Parapat	36,98
125	065	11	K	JLN. KE PARAPAT (P. Siantar)	5,02
126	066			Parapat - BTS. Kab. Toba	11,40
127	067			BTS. KAB. SIMALUNGUN - SILIMBAT	34,62
128	068			SILIMBAT - BTS. KAB. TAPANULI UTARA	26,72
129	069			BTS. KAB. TOBA - SIBORONG BORONG	9,20
130	070			BTS. KOTA TARUTUNG - BTS. KAB. TAPANULI TENGAH	36,02
131	070	11	K	JLN. SISINGAMANGARAJA (TARUTUNG)	0,63
132	070	12	K	JLN. KE SIBOLGA (TARUTUNG)	1,58
133	071			BTS. KAB. TAPANULI UTARA - BTS. KOTA SIBOLGA	21,30
134	071	11	K	JLN. D.I. PANJAITAN (SIBOLGA)	0,89
135	071	12	K	JLN. KE TARUTUNG (SIBOLGA)	2,10
136	072			SP. KAWAT - BTS. KOTA TANJUNG BALAI	5,71
137	072	11	K	JLN. SUDIRMAN (T. BALAI)	6,41
138	073			TELUK NIBUNG - BTS. KOTA TANJUNG BALAI	0,73
139	073	11	K	JLN. GEREJA (T. BALAI)	0,69
140	073	12	K	JLN. SUPRAPTO (T. BALAI)	0,66
141	073	13	K	JLN. TELUK NIBUNG (T. BALAI)	3,92
142	074			BTS. KOTA TANJUNG BALAI - BAGAN ASAHAN	4,83
143	075			RAMPA - PORIAHA / MUNGKUR	17,91
144	076			SP. KOTA PINANG - BTS. KAB. PADANG LAWAS UTARA	37,14
145	077			BTS. KAB. LABUHAN BATU SELATAN - HUTAIMBARU	30,33
146	078			HUTAIMBARU - GUNUNG TUA	15,60
147	079			GUNUNG TUA - AEK GODANG	30,79
148	080			AEK GODANG - SP. PAL XI	13,03
149	081			BATANG TORU - BTS. KOTA PADANG SIDEMPUAN	24,10
150	081	11	K	JLN. JEND. SUDIRMAN / MERDEKA (P. SIDEMPUAN)	7,36
151	083			BTS. KOTA GUNUNG SITOLI - TETEHOSI	33,78
152	083	11	K	JL. DIPONEGORO (G. SITOLI)	2,42
153	083	12	K	JLN. GOMO/ SUDIRMAN (GUNUNG SITOLI)	0,53
154	083	13	K	JLN. YOS SUDARSO (GUNUNG SITOLI)	2,27
155	084			TETEHOSI - LAHUSA	42,24
156	085			LAHUSA - TELUK DALAM	28,17
157	086			TELUK DALAM - LOLOWAU	61,92
158	087			SP. KAYU BESAR - KUALA NAMU	15,00
159	088			SP. KUALA TANJUNG - PELABUHAN KUALA TANJUNG	16,00
160	089			LIMAPULUH - BTS. KAB. SIMALUNGUN	4,70
161	090			BTS. KAB. BATUBARA - SP. MAYANG	4,76
162	091			SP. MAYANG - SEI MANGKEI	2,88
163	092			Parapat - PELABUHAN AJI BATA	2,83
164	092	A		JLN. MERDEKA (AKSES PELABUHAN AJIBATA)	2,00
165	093			AMBARITA - TOMOK	5,50
166	094			SIMANINDO - AMBARITA	15,47
167	095			PANGURURAN - SIMANINDO	20,41
168	096			JLN. LINGKAR LUAR PARAPAT	19,39
169	097			SP. SILANGIT - BANDARA SILANGIT	1,65
170	098			TELE - PANGURURAN	21,98
SUBTOTAL 3					721,35

NO	NOMOR RUAS			NAMA RUAS	PANJANG RUAS (KM)
171	099			NAINGGOLAN - PANGURURAN	38,69
172	100			ONAN RUNGGU - NAINGGOLAN	7,63
173	101			TOMOK - ONAN RUNGGU	34,53
SUBTOTAL 4					80,85
TOTAL PROVINSI SUMATERA UTARA					2.619,52

184



99°0'0"BT

100°30'0"BT

102°0'0"BT

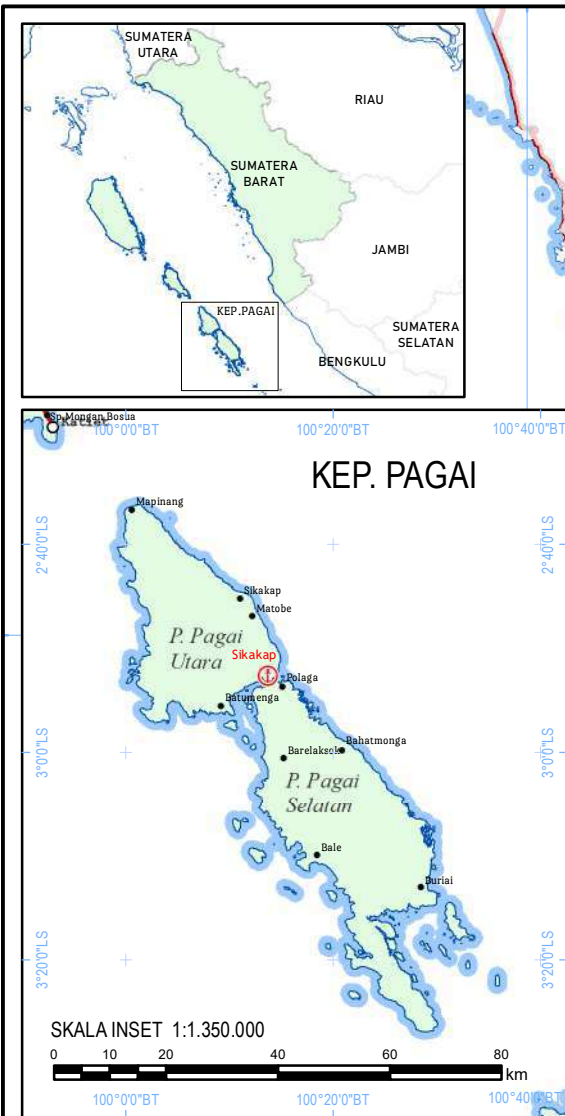



**KEMENTERIAN PEKERJAAN UMUM  
DAN PERUMAHAN RAKYAT**  
DIREKTORAT JENDERAL BINA MARGA

3. PROVINSI SUMATERA BARAT (06)

# PROVINSI SUMATERA BARAT



SKALA 1 : 1.400.000

0 15 30 60 Km

Proyeksi : Grid Geografis  
Ellipsoid Referensi : WGS 1984  
Sistem Grid : Grid Geografi

## LEGENDA :

**KOTA**

- Ibukota Provinsi
- Ibukota Kabupaten
- Simpul Jalan Nasional
- Simpul Jalan Lainnya

**BATAS WILAYAH**

- Batas Negara
- Batas Provinsi
- Batas Kabupaten

**PUSAT KEGIATAN**

- Pusat Kegiatan Nasional (PKN)
- Pusat Kegiatan Wilayah (PKW)
- Pusat Kegiatan Strategis Nasional (PKSN)

**JARINGAN JALAN**

**NOMOR RUAS JALAN**

Nomor Ruas

**STATUS JALAN**

- Jalan Nasional (Jalan Tol Operasi)
- Jalan Nasional (Jalan Tol Rencana)
- Jalan Nasional
- Jalan Nasional (Belum Tersambung)
- Jalan Provinsi/Kabupaten/Kota

**KAWASAN**

- Kawasan Strategis Pariwisata Nasional (KSPN)

**PELABUHAN**

- Pelabuhan Utama (PU)
- Pelabuhan Pengumpul (PP)
- Pelabuhan Penyeberangan Kelas I
- Terminal Umum Pelabuhan (Dryport)

**TERMINAL**

- Terminal Tipe A

**BANDARA**

- Pengumpul Primer (PP)
- Pengumpul Sekunder (PS)
- Pengumpul Tersier (PT)

**DIAGRAM LOKASI**



Lokasi yang dipetakan

**SUMBER DATA DAN RIWAYAT PETA:**

- Peta Rupa Bumi Indonesia Skala 1:25.000 dan 1:50.000
- Keputusan Menteri Pekerjaan Umum dan Perumahan Rakyat Nomor 430/KPTS/M/2022 tentang Penetapan Ruas Jalan Dalam Jaringan Jalan Primer Menurut Fungsinya Sebagai Jalan Arteri Primer dan Jalan Kolektor Primer-1
- Peraturan Pemerintah Nomor 13 Tahun 2017 tentang Perubahan Peraturan Pemerintah Nomor 26 Tahun 2008 tentang Rencana Tata Ruang Wilayah Nasional
- Survei Jaringan Jalan Nasional

99°0'0"BT

100°30'0"BT

102°0'0"BT



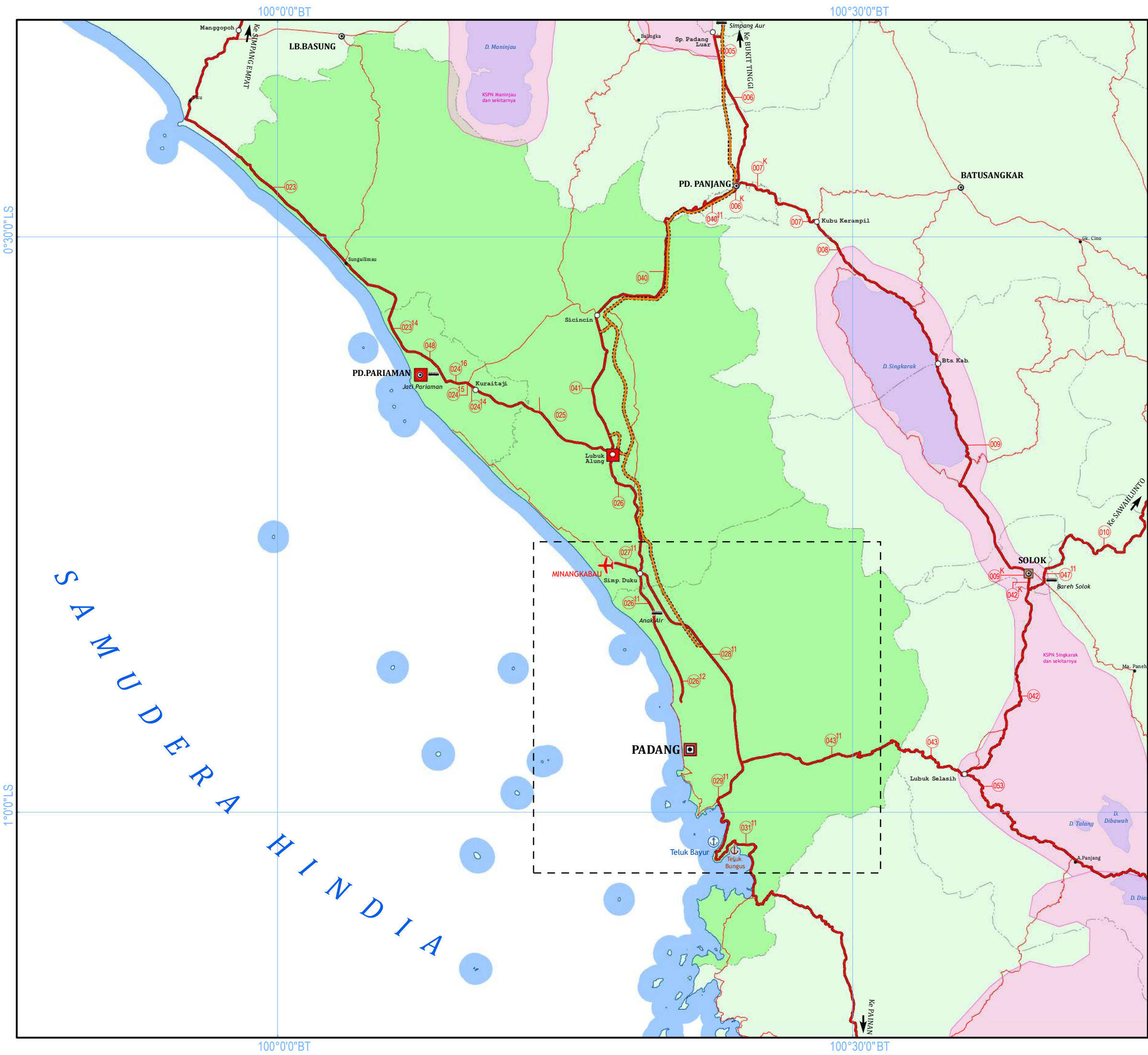



**KEMENTERIAN PEKERJAAN UMUM  
DAN PERUMAHAN RAKYAT**  
DIREKTORAT JENDERAL BINA MARGA

3. PROVINSI SUMATERA BARAT (06)

**PERKOTAAN PALAPA**  
(PADANG - LUBUK ALUNG - PARIAMAN)

U

SKALA 1 : 350.000

0 4.5 9 18 Km

Proyeksi : Grid Geografis  
Elipsoid Referensi : WGS 1984  
Sistem Grid : Grid Geografi

**LEGENDA :**

**KOTA**

- Ibukota Provinsi
- Ibukota Kabupaten
- Simpul Jalan Nasional
- Simpul Jalan Lainnya

**BATAS WILAYAH**

- Batas Negara
- Batas Provinsi
- Batas Kabupaten

**PUSAT KEGIATAN**

- Pusat Kegiatan Nasional (PKN)
- Pusat Kegiatan Wilayah (PKW)
- Pusat Kegiatan Strategis Nasional (PKSN)

**JARINGAN JALAN**

NOMOR RUAS JALAN

046

11

046 1A

Nomor Ruas

**STATUS JALAN**

- Jalan Nasional (Jalan Tol Operasi)
- Jalan Nasional (Jalan Tol Rencana)
- Jalan Nasional
- Jalan Nasional (Belum Tersambung)
- Jalan Provinsi/Kabupaten/Kota

**KAWASAN**

- Kawasan Strategis Pariwisata Nasional (KSPN)
- Kawasan Perkotaan/ Ibukota Provinsi

**PELABUHAN**

- Pelabuhan Utama (PU)
- Pelabuhan Pengumpul (PP)
- Pelabuhan Penyeberangan Kelas I
- Terminal Umum Pelabuhan (Dryport)

**TERMINAL**

- Terminal Tipe A

**BANDARA**

- Pengumpul Primer (PP)
- Pengumpul Sekunder (PS)
- Pengumpul Tersier (PT)

**DIAGRAM LOKASI**

SUMBER DATA DAN RIWAYAT PETA:

- Peta Rupa Bumi Indonesia Skala 1:25.000 dan 1:50.000
- Keputusan Menteri Pekerjaan Umum dan Perumahan Rakyat Nomor 430/KPTS/M/2022 tentang Penetapan Ruas Jalan Dalam Jaringan Jalan Primer Menurut Fungsinya Sebagai Jalan Arteri Primer dan Jalan Kolektor Primer-1
- Peraturan Pemerintah Nomor 13 Tahun 2017 tentang Perubahan Peraturan Pemerintah Nomor 26 Tahun 2008 tentang Rencana Tata Ruang Wilayah Nasional
- Survei Jaringan Jalan Nasional



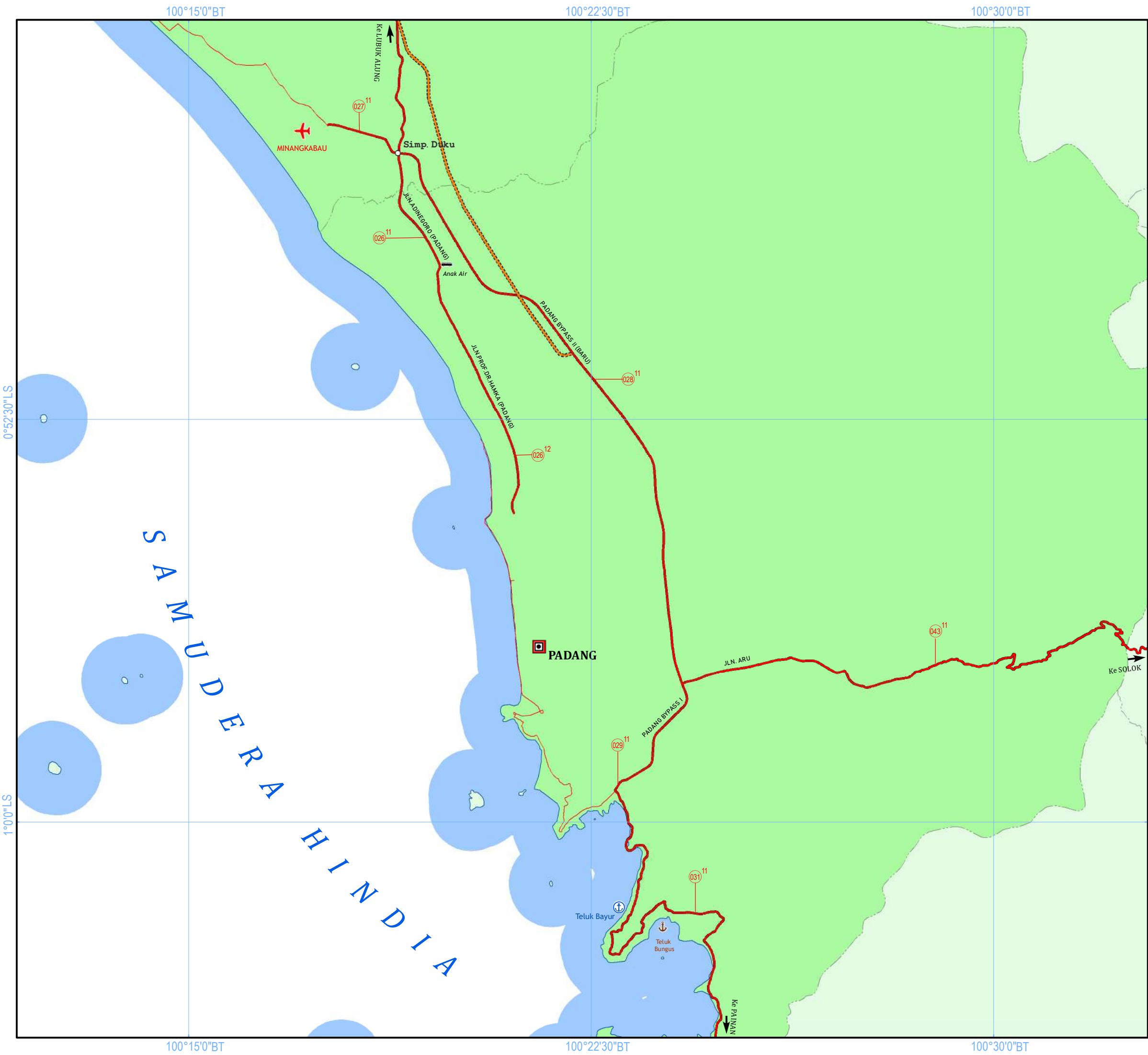



**KEMENTERIAN PEKERJAAN UMUM  
DAN PERUMAHAN RAKYAT**  
DIREKTORAT JENDERAL BINA MARGA

3. PROVINSI SUMATERA BARAT (06)

**KOTA PADANG**

U

SKALA 1 : 125.000

01.536

6 Km

Proyeksi : Grid Geografis

Ellipsoid Referensi : WGS 1984

Sistem Grid : Grid Geografi

**LEGENDA :**

**KOTA**

- Ibukota Provinsi
- Ibukota Kabupaten
- Simpul Jalan Nasional
- Simpul Jalan Lainnya

**BATAS WILAYAH**

- Batas Negara
- Batas Provinsi
- Batas Kabupaten

**PUSAT KEGIATAN**

- Pusat Kegiatan Nasional (PKN)
- Pusat Kegiatan Wilayah (PKW)
- Pusat Kegiatan Strategis Nasional (PKSN)

**JARINGAN JALAN**

NOMOR RUAS JALAN

046110461A

Nomor Ruas

STATUS JALAN

- Jalan Nasional (Jalan Tol Operasi)
- Jalan Nasional (Jalan Tol Rencana)
- Jalan Nasional
- Jalan Nasional (Belum Tersambung)
- Jalan Provinsi/Kabupaten/Kota

**KAWASAN**

- Kawasan Strategis Pariwisata Nasional (KSPN)
- Kawasan Perkotaan/ Ibukota Provinsi

**PELABUHAN**

- Pelabuhan Utama (PU)
- Pelabuhan Pengumpul (PP)
- Pelabuhan Penyeberangan Kelas I
- Terminal Umum Pelabuhan (*Dryport*)

**TERMINAL**

- Terminal Tipe A

**BANDARA**

- Pengumpul Primer (PP)
- Pengumpul Sekunder (PS)
- Pengumpul Tersier (PT)

**DIAGRAM LOKASI**

SUMBER DATA DAN RIWAYAT PETA:

- Peta Rupa Bumi Indonesia Skala 1:25.000 dan 1:50.000
- Keputusan Menteri Pekerjaan Umum dan Perumahan Rakyat Nomor 430/KPTS/M/2022 tentang Penetapan Ruas Jalan Dalam Jaringan Jalan Primer Menurut Fungsinya Sebagai Jalan Arteri Primer dan Jalan Kolektor Primer-1
- Peraturan Pemerintah Nomor 13 Tahun 2017 tentang Perubahan Peraturan Pemerintah Nomor 26 Tahun 2008 tentang Rencana Tata Ruang Wilayah Nasional
- Survei Jaringan Jalan Nasional

B. DAFTAR RUAS JALAN

NO	NOMOR RUAS			NAMA RUAS	PANJANG RUAS (KM)
1	001			RANJAU BATU (BTS. PROV. SUMUT) - PANTI	37,06
2	002			PANTI - BTS. KOTA LUBUK SIKAPING	28,34
3	002	11	K	LUBUK SIKAPING BYPASS	7,41
4	003			BTS. KOTA LUBUK SIKAPING - SP. KUMPULAN	20,84
5	004			SP. KUMPULAN - SP. TAMAN	47,07
6	004	11	K	BUKITTINGGI BYPASS I (SP. TAMAN - SP. BYPASS ANAK AIR)	2,62
7	005			SP. JAMBU AIR - SP. PADANG LUAR	1,99
8	005	11	K	BUKITTINGGI BYPASS II (SP. TALUK - SP. BYPASS ANAK AIR)	2,16
9	005	13	K	SP. AUR KUNING - SP. TALUK	1,28
10	005	14	K	SP. TALUK - SP. JAMBU AIR	0,74
11	006			SP. PADANG LUAR - SP. TIGA KOMARULLAH	12,73
12	006	11	K	JLN. PROF. HAMKA (PADANG PANJANG)	1,09
13	006	12	K	JLN. M. DAUD RASIDI (PADANG PANJANG)	0,72
14	006	13	K	JLN. KOMARULLAH (PADANG PANJANG)	0,84
15	007			BTS. KOTA PADANG PANJANG - KUBU KERAMBIL	4,73
16	007	11	K	JLN. HAMKA - BUKIT KANDUNG	1,45
17	007	13	K	JLN. PASAR TERNAK GANTING	0,72
18	007	14	K	JLN. BKIA - SOLOK BATUNG	1,26
19	007	15	K	JLN. SOLOK BATUNG - KACANG KAYU	1,51
20	008			KUBU KERAMBIL - BTS. KAB. TANAH DATAR	19,81
21	009			BTS. KAB. TANAH DATAR - BTS. KOTA SOLOK	20,93
22	009	11	K	JLN. IMAM BONJOL (SOLOK)	2,29
23	009	12	K	JLN. KH. DEWANTORO (SOLOK)	0,86
24	009	13	K	JLN. A. YANI (SOLOK)	0,58
25	009	14	K	JLN. DIPONEGORO (SOLOK)	0,37
26	010			BTS. KOTA SOLOK - BTS. KOTA SAWAHLUNTO	16,92
27	011			BTS. KOTA SAWAHLUNTO - MUARA KALABAN	6,70
28	012			MUARA KALABAN - TANAH BADANTUNG	25,21
29	013			TANAH BADANTUNG - KILIRANJAO	51,79
30	014			KILIRANJAO - BTS. KAB. DHARMASRAYA	8,01
31	015			BTS. KAB. DHARMASRAYA - SEI DAREH	13,11
32	016			SEI DAREH - JUNCTION (KOTO BARU)	31,47
33	017			JUNCTION (KOTO BARU) - BTS. PROV. JAMBI	13,33
34	018			BEDENG RAPAT (BTS. PROV. SUMUT) - SILAPING	13,78
35	019			SILAPING - SP. AIR BALAM	17,51
36	020			SP. AIR BALAM - SP. EMPAT	61,92
37	021			SP. EMPAT - PADANG SAWAH	40,77
38	022			PADANG SAWAH - MANGGOPOH	32,21
39	023			MANGGOPOH - BTS. KOTA PARIAMAN	39,59
40	023	14	K	JLN. SITI MANGGOPOH (PARIAMAN)	4,26
41	024	14	K	JLN. ZAINI (PARIAMAN)	0,50
42	024	15	K	JLN. AHMAD DAHLAN (PARIAMAN)	0,76
43	024	16	K	JLN. SOEKARNO - HATTA (PARIAMAN)	2,07
44	025			KURAITAJI - LUBUK ALUNG	15,53
45	026			LUBUK ALUNG - SP. DUKU	13,36
46	026	11	K	JLN. ADINEGORO (PADANG)	9,52
47	026	12	K	JLN. PROF. DR. HAMKA (PADANG)	4,05
48	027	11	K	BANDARA INTERNATIONAL MINANGKABAU (BIM) - SP. DUKU	2,79
49	028	11	K	PADANG BYPASS II (BARU)	22,07
50	029	11	K	PADANG BYPASS I	4,84
51	031			BTS. KOTA PADANG - BTS. KOTA PAINAN	48,38
52	031	11	K	JLN. BUKIT PUTUS - BTS. KOTA PADANG (PADANG)	22,21
53	031	12	K	JLN. ILYAS YAKUB (PAINAN)	0,96
54	031	13	K	JLN. SUTAN SYAHRIR (PAINAN)	0,66
55	032			BTS. KOTA PAINAN - KAMBANG	52,10
56	033			KAMBANG - INDRAPURA	57,56
57	034			INDRAPURA - TAPAN	24,14
58	035			TAPAN - BTS. PROV. BENGKULU	39,55
59	036			BTS. PROV. RIAU - BTS. KOTA PAYAKUMBUH	74,46
60	036	11	K	JLN. SUDIRMAN (PAYAKUMBUH)	0,47
SUBTOTAL 1					992,00

NO	NOMOR RUAS			NAMA RUAS	PANJANG RUAS (KM)
61	037			BTS. KOTA PAYAKUMBUH - BASO	15,27
62	037	11	K	JLN. SOEKARNO HATTA (PAYAKUMBUH)	2,68
63	037	12	K	JLN. DIPONEGORO (PAYAKUMBUH)	6,34
64	037	13	K	JLN. K.H. AHMAD DAHLAN (PAYAKUMBUH)	4,96
65	038			BASO - BTS. KOTA BUKITTINGGI	7,55
66	038	11	K	JLN. SOEKARNO HATTA (BUKITTINGGI)	2,11
67	040			BTS. KOTA PADANG PANJANG - SICINCIN	19,28
68	040	11	K	JLN. ST. SYAHRIR (PADANG PANJANG)	4,10
69	041			SICINCIN - LUBUK ALUNG	14,58
70	042			BTS. KOTA SOLOK - LUBUK SELASIH	22,67
71	042	11	K	JLN. LUBUK SIKARAH (SOLOK)	0,76
72	042	12	K	JLN. HAMKA (SOLOK)	0,79
73	043			LUBUK SELASIH - BTS. KOTA PADANG	8,86
74	043	11	K	BTS. KOTA PADANG - SP. LUBUK BEGALUNG	19,49
75	044	12	K	JLN. SAWAHLUNTO - MUARA KALABAN (SAWAHLUNTO)	5,71
76	045			KILIRANJAO - BTS. PROV. RIAU	23,05
77	047	11	K	SOLOK BYPASS (JL. NASIR PAMUNCAK)	3,11
78	048			BYPASS PARIAMAN (KOTA PARIAMAN)	5,11
79	049			TAPAN - BTS. JAMBI	25,63
80	050			TUAPEJAT - ROKOT	25,86
81	051			ROKOT - SIOBAN	19,42
82	052			SIOBAN - KATIET	32,39
83	053			LUBUK SELASIH - SURIAN	62,83
84	054			SURIAN - SP. PADANG ARO	64,41
85	055			SP. PADANG ARO - BTS. JAMBI	33,60
86	056			KELOK 9 (trase lama)	0,88
SUBTOTAL 2					431,43

TOTAL PROVINSI SUMATERA BARAT					1.423,42
-------------------------------	--	--	--	--	----------

104



100°30'0"BT

102°0'0"BT

103°30'0"BT

1°30'0"LU

1°30'0"LU

0°0'0"LU

0°0'0"LU

100°30'0"BT

102°0'0"BT

103°30'0"BT



KEMENTERIAN PEKERJAAN UMUM  
DAN PERUMAHAN RAKYAT  
DIREKTORAT JENDERAL BINA MARGA

4. PROVINSI RIAU (09)

## PROVINSI RIAU

U SKALA 1 : 1.500.000  
0 20 40 80 Km

Proyeksi : Grid Geografis  
Ellipsoid Referensi : WGS 1984  
Sistem Grid : Grid Geografi

### LEGENDA :

#### KOTA

- Ibukota Provinsi
- Ibukota Kabupaten
- Simpul Jalan Nasional
- Simpul Jalan Lainnya

#### BATAS WILAYAH

- Batas Negara
- Batas Provinsi
- Batas Kabupaten

#### PUSAT KEGIATAN

- Pusat Kegiatan Nasional (PKN)
- Pusat Kegiatan Wilayah (PKW)
- Pusat Kegiatan Strategis Nasional (PKSN)

#### JARINGAN JALAN

##### NOMOR RUAS JALAN

- Nomor Ruas

##### STATUS JALAN

- Jalan Nasional (Jalan Tol Operasi)
- Jalan Nasional (Jalan Tol Rencana)
- Jalan Nasional
- Jalan Nasional (Belum Tersambung)
- Jalan Provinsi/Kabupaten/Kota

#### KAWASAN

- Kawasan Strategis Pariwisata Nasional (KSPN)

#### PELABUHAN

- Pelabuhan Utama (PU)
- Pelabuhan Pengumpul (PP)
- Pelabuhan Penyeberangan Kelas I
- Terminal Umum Pelabuhan (Dryport)

#### TERMINAL

- Terminal Tipe A

#### BANDARA

- Pengumpul Primer (PP)
- Pengumpul Sekunder (PS)
- Pengumpul Tersier (PT)

#### DIAGRAM LOKASI



SUMBER DATA DAN RIWAYAT PETA:  
1. Peta Rupa Bumi Indonesia Skala 1:25.000 dan 1:50.000  
2. Keputusan Menteri Pekerjaan Umum dan Perumahan Rakyat Nomor 430/KPTS/M/2022 tentang Penetapan Ruas Jalan Dalam Jaringan Jalan Primer Menurut Fungsinya Sebagai Jalan Arteri Primer dan Jalan Kolektor Primer-1  
3. Peraturan Pemerintah Nomor 13 Tahun 2017 tentang Perubahan Peraturan Pemerintah Nomor 26 Tahun 2008 tentang Rencana Tata Ruang Wilayah Nasional  
4. Survei Jaringan Jalan Nasional



101°20'0"BT

101°30'0"BT

0°40'0"LU

0°30'0"LU

101°20'0"BT

101°30'0"BT



**KEMENTERIAN PEKERJAAN UMUM  
DAN PERUMAHAN RAKYAT**  
DIREKTORAT JENDERAL BINA MARGA

4. PROVINSI RIAU (09)

## KOTA PEKANBARU



SKALA 1 : 120.000  
0 1.5 3 6 Km

Proyeksi : Grid Geografis  
Ellipsoid Referensi : WGS 1984  
Sistem Grid : Grid Geografi

### LEGENDA :

#### KOTA

- Ibukota Provinsi
- Ibukota Kabupaten
- Simpul Jalan Nasional
- Simpul Jalan Lainnya

#### BATAS WILAYAH

- Batas Negara
- Batas Provinsi
- Batas Kabupaten

#### PUSAT KEGIATAN

- Pusat Kegiatan Nasional (PKN)
- Pusat Kegiatan Wilayah (PKW)
- Pusat Kegiatan Strategis Nasional (PKSN)

#### JARINGAN JALAN

##### NOMOR RUAS JALAN

- Nomor Ruas

##### STATUS JALAN

- Jalan Nasional (Jalan Tol Operasi)
- Jalan Nasional (Jalan Tol Rencana)
- Jalan Nasional
- Jalan Nasional (Belum Tersambung)
- Jalan Provinsi/Kabupaten/Kota

#### KAWASAN

- Kawasan Strategis Pariwisata Nasional (KSPN)
- Kawasan Perkotaan/ Ibukota Provinsi

#### PELABUHAN

- Pelabuhan Utama (PU)
- Pelabuhan Pengumpul (PP)
- Pelabuhan Penyeberangan Kelas I
- Terminal Umum Pelabuhan (Dryport)

#### TERMINAL

- Terminal Tipe A

#### BANDARA

- Pengumpul Primer (PP)
- Pengumpul Sekunder (PS)
- Pengumpul Tersier (PT)

#### DIAGRAM LOKASI



SUMBER DATA DAN RIWAYAT PETA:  
1. Peta Rupa Bumi Indonesia Skala 1:25.000 dan 1:50.000  
2. Keputusan Menteri Pekerjaan Umum dan Perumahan Rakyat Nomor 430/KPTS/M/2022 tentang Penetapan Ruas Jalan Dalam Jaringan Jalan Primer Menurut Fungsinya Sebagai Jalan Arteri Primer dan Jalan Kolektor Primer-1  
3. Peraturan Pemerintah Nomor 13 Tahun 2017 tentang Perubahan Peraturan Pemerintah Nomor 26 Tahun 2008 tentang Rencana Tata Ruang Wilayah Nasional  
4. Survei Jaringan Jalan Nasional



B. DAFTAR RUAS JALAN

NO	NOMOR RUAS			NAMA RUAS	PANJANG RUAS (KM)
1	001			BATAS PROV. SUMUT - BAGAN BATU	30,65
2	002			BAGAN BATU - SIMPANG BALAM	29,68
3	003			SIMPANG BALAM - SIMPANG BATANG	53,09
4	004			SIMPANG BATANG - BTS. KOTA DUMAI	13,82
5	005			BTS. KOTA DUMAI - SP.TERMINAL	17,19
6	006			SIMPANG BATANG - SIMPANG KULIM	13,24
7	007			BTS. KOTA DUMAI - DURI	43,88
8	007	13	K	JLN. SOEKARNO HATTA/PINANG KAMPAI (DUMAI)	27,23
9	007	14	K	JLN. PUTRI TUJUH (DUMAI)	3,48
10	007	15	K	JLN. DATUK LAKSAMANA (DUMAI)	2,78
11	008			DURI - KANDIS	59,24
12	009			KANDIS - BTS. KAB. BENGKALIS	41,44
13	009	11	K	SP. PALAS - BTS. KAB. / BTS. KOTA (PEKANBARU)	11,42
14	009	12	K	JLN. SIAK II (PEKANBARU)	9,38
15	010			BTS. PELALAWAN - SIKIJANG MATI	8,64
16	010	15	K	SP. KAYU ARA - BTS. KAB. PELALAWAN (PEKANBARU)	3,42
17	011			SIKIJANG MATI - SIMPANG LAGO	30,79
18	012			SIMPANG LAGO - SOREK I	49,76
19	013			SOREK I - BTS. KAB. INHU	39,35
20	014			BTS. KAB. INHU - SIMPANG JAPURA	24,96
21	015			SIMPANG JAPURA - PEMATANG REBA	16,83
22	016			PEMATANG REBA - SIBERIDA	49,50
23	017			SIBERIDA - BTS. PROV. JAMBI	50,82
24	018	12	K	JLN. SUBRANTAS (PEKANBARU) - BTS. KAB.KAMPAR	1,52
				(JLN KE BANGKINANG)	
25	019			BTS. KAB. KAMPAR - BTS. KOTA BANGKINANG	41,22
26	019	11	K	JLN. MOH. YAMIN (BANGKINANG)	7,52
27	020			BTS. KOTA BANGKINANG - RANTAU BERANGIN	11,40
28	021			RANTAU BERANGIN - BTS. PROV. SUMBAR	33,42
29	022			MARPOYAN-BTS.KUANSING (BTS.KAB KAMPAR-	67,55
				BTS.KAB INHU)	
30	022	11	K	JLN. KAHARUDIN NASUTION (PK.BARU) - MARPOYAN	6,75
				(JLN. TL.KUANTAN)	
31	023			BTS. KAB. KUANSING - MA. LEMBU (BTS. KAB. INHU -	49,60
				MA. LEMBU)	
32	024			MA. LEMBU - TALUK KUANTAN	33,31
33	025			TALUK KUANTAN - BTS. PROV.SUMBAR	38,51
34	026			PEMATANG REBA - RENGAT	11,24
35	026	11	K	JLN. SMA SULTAN (RENGAT)	2,85
36	029			RUMBAI JAYA - BAGAN JAYA	6,49
37	031			SP. LAGO - SP. BUATAN	24,23
38	032			SP. BUATAN - SIAK SRI INDRAPURA	38,23
39	033			SP. SIAK SRI INDRAPURA - MENGKAPAN/BUTON	39,97
40	033	A		AKSES PELABUHAN PENYEBERANGAN MENGKAPAN	1,10
41	034			SP. UJUNG TANJUNG - BAGAN SIAPI-API	65,53
42	035			SP. PERWIRA - SP. BUKIT TIMAH (DUMAI)	6,35
43	036			SP. TERMINAL - SP. PURNAMA (PELABUHAN	1,76
				PENYEBERANGAN RO-RO) (DUMAI)	
44	037	11	K	SP. KH. NASUTION (PASIR PUTIH) - SP. KAYU ARA	18,28
				(PEKANBARU)	
45	038	11	K	SP. PANAM - SP. KUBANG (PEKANBARU)	12,59
46	039	11	K	SP. PANAM - SP. AIR HITAM (PEKANBARU)	3,53
47	040	11	K	SP. AIR HITAM - SP. GEMAR MENABUNG (PEKANBARU)	8,16
48	041			SEI AKAR - BAGAN JAYA	56,07
49	042			RUMBAI JAYA - TEMPULING	11,17
50	043			TEMPULING - TEMBILAHAN	20,17
SUBTOTAL 1					1.249,06

NO	NOMOR RUAS			NAMA RUAS	PANJANG RUAS (KM)
51	044	11	K	JLN. TELAGA BIRU/BAHARUDIN YUSUF (TEMBILAHAN)	4,06
52	045	12	K	JLN. M. BOYA (TEMBILAHAN)	1,00
SUBTOTAL 2					5,06
TOTAL PROVINSI RIAU					1.254,12

may



**KEMENTERIAN PEKERJAAN UMUM  
DAN PERUMAHAN RAKYAT**  
DIREKTORAT JENDERAL BINA MARGA

5. PROVINSI KEPULAUAN RIAU (10)

PROVINSI KEPULAUAN RIAU

U

SKALA 1 : 2.500.000

0

30

60

120 Km

Proyeksi : Grid Geografis

Ellipsoid Referensi : WGS 1984

Sistem Grid : Grid Geografi

LEGENDA :

Ibukota Provinsi

Ibukota Kabupaten

Simpul Jalan Nasional

Simpul Jalan Lainnya

Batas Negara

Batas Provinsi

Batas Kabupaten

Pusat Kegiatan Nasional (PKN)

Pusat Kegiatan Wilayah (PKW)

Pusat Kegiatan Strategis Nasional (PKSN)

JARINGAN JALAN

NOMOR RUAS JALAN

046<sup>K</sup>

046<sup>1</sup>

Nomor Ruas

STATUS JALAN

Jalan Nasional (Jalan Tol Operasi)

Jalan Nasional (Jalan Tol Rencana)

Jalan Nasional

Jalan Nasional (Belum Tersambung)

Jalan Provinsi/Kabupaten/Kota

KAWASAN

Kawasan Strategis Pariwisata Nasional (KSPN)

PELABUHAN

Pelabuhan Utama (PU)

Pelabuhan Pengumpul (PP)

Pelabuhan Penyeberangan Kelas I

Terminal Umum Pelabuhan (Dryport)

TERMINAL

Terminal Tipe A

BANDARA

Pengumpul Primer (PP)

Pengumpul Sekunder (PS)

Pengumpul Tersier (PT)

DIAGRAM LOKASI



SUMBER DATA DAN RIWAYAT PETA:

1. Peta Rupa Bumi Indonesia Skala 1:25.000 dan 1:50.000

2. Keputusan Menteri Pekerjaan Umum dan Perumahan Rakyat Nomor 430/KPTS/M/2022 tentang Penetapan Ruas Jalan Dalam Jaringan Jalan Primer Menurut Fungsinya Sebagai Jalan Arteri Primer dan Jalan Kolektor Primer-1

3. Peraturan Pemerintah Nomor 13 Tahun 2017 tentang Perubahan Peraturan Pemerintah Nomor 26 Tahun 2008 tentang Rencana Tata Ruang Wilayah Nasional

4. Survei Jaringan Jalan Nasional

Diproses Oleh Direktorat Jenderal Bina Marga, 2022



103°30'0"BT

104°0'0"BT

104°30'0"BT

1°30'0"LU

1°00'0"LU

1°00'0"LU

0°30'0"LU

103°30'0"BT

104°0'0"BT

104°30'0"BT

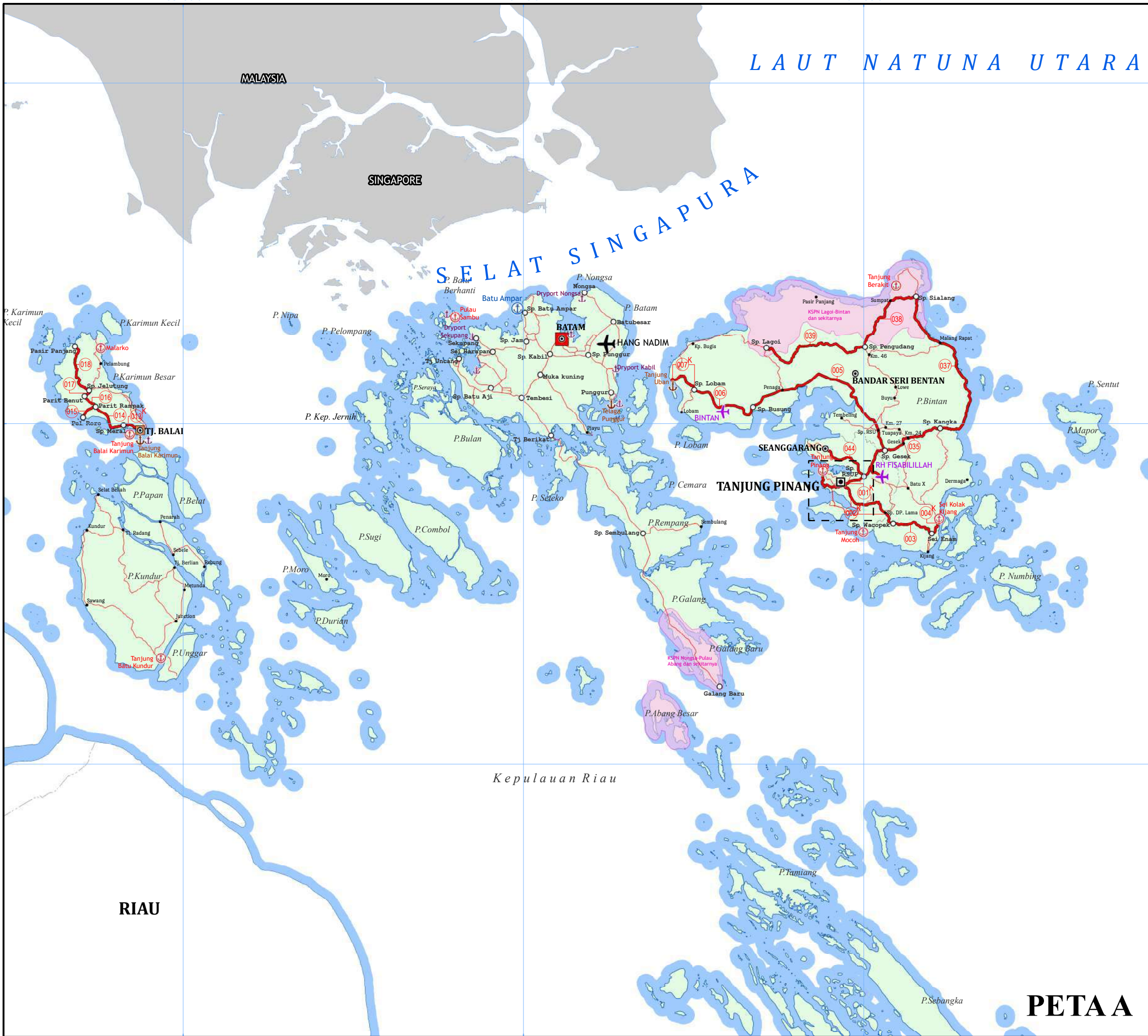

LAUT NATUNA UTARA

SELAT SINGAPURA

MALAYSIA

SINGAPORE

RIAU

PETA A



KEMENTERIAN PEKERJAAN UMUM  
DAN PERUMAHAN RAKYAT  
DIREKTORAT JENDERAL BINA MARGA

5A. PROVINSI KEPULAUAN RIAU (10)

## PROVINSI KEPULAUAN RIAU PETA A

U  
SKALA 1 : 600.000  
0 5 10 20 Km

Proyeksi : Grid Geografis  
Ellipsoid Referensi : WGS 1984  
Sistem Grid : Grid Geografi

### LEGENDA :

**KOTA**  
□ Ibukota Provinsi  
○ Ibukota Kabupaten  
○ Simpul Jalan Nasional  
• Simpul Jalan Lainnya

**BATAS WILAYAH**  
— Batas Negara  
— Batas Provinsi  
- - - Batas Kabupaten

### PUSAT KEGIATAN

■ Pusat Kegiatan Nasional (PKN)  
■ Pusat Kegiatan Wilayah (PKW)  
□ Pusat Kegiatan Strategis Nasional (PKSN)

### JARINGAN JALAN

#### NOMOR RUAS JALAN

046  
046<sup>K</sup>  
046<sup>1</sup>  
Nomor Ruas

#### STATUS JALAN

— Jalan Nasional (Jalan Tol Operasi)  
— Jalan Nasional (Jalan Tol Rencana)  
— Jalan Nasional  
- - - Jalan Nasional (Belum Tersambung)  
— Jalan Provinsi/Kabupaten/Kota

### KAWASAN

■ Kawasan Strategis Pariwisata Nasional (KSPN)

### PELABUHAN

⚓ Pelabuhan Utama (PU)  
⚓ Pelabuhan Pengumpul (PP)  
⚓ Pelabuhan Penyeberangan Kelas I  
⚓ Terminal Umum Pelabuhan (Dryport)

### TERMINAL

⚓ Terminal Tipe A

### BANDARA

✈ Pengumpul Primer (PP)  
✈ Pengumpul Sekunder (PS)  
✈ Pengumpul Tersier (PT)

### DIAGRAM LOKASI



SUMBER DATA DAN RIWAYAT PETA:  
1. Peta Rupa Bumi Indonesia Skala 1:25.000 dan 1:50.000  
2. Keputusan Menteri Pekerjaan Umum dan Perumahan Rakyat Nomor 430/KPTS/M/2022 tentang Penetapan Ruas Jalan Dalam Jaringan Jalan Primer Menurut Fungsinya Sebagai Jalan Arteri Primer dan Jalan Kolektor Primer-1  
3. Peraturan Pemerintah Nomor 13 Tahun 2017 tentang Perubahan Peraturan Pemerintah Nomor 26 Tahun 2008 tentang Rencana Tata Ruang Wilayah Nasional  
4. Survei Jaringan Jalan Nasional



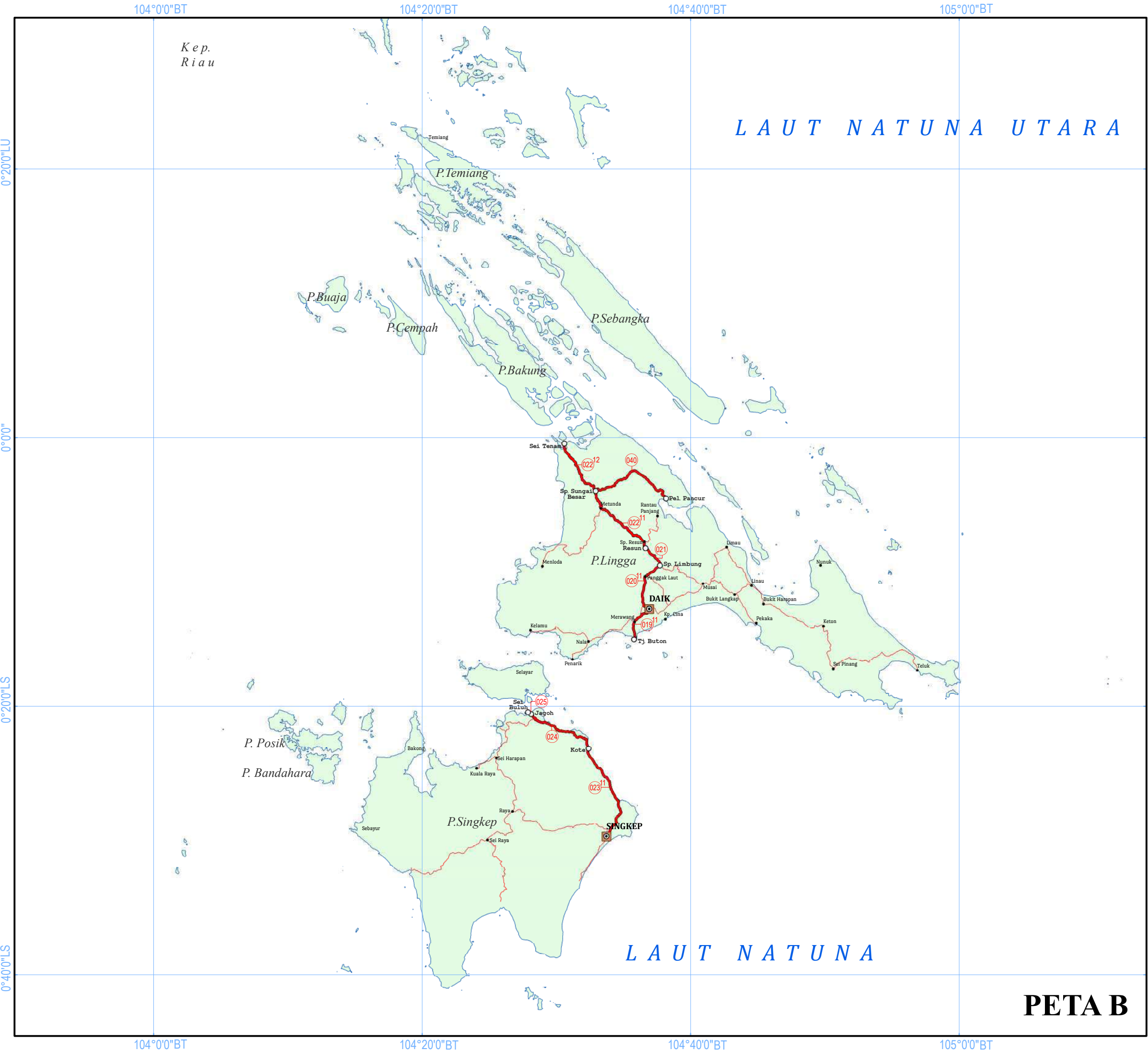



**KEMENTERIAN PEKERJAAN UMUM  
DAN PERUMAHAN RAKYAT**  
DIREKTORAT JENDERAL BINA MARGA

5B. PROVINSI KEPULAUAN RIAU (10)

**PROVINSI KEPULAUAN RIAU**  
**PETA B**

U

SKALA 1 : 500.000

0 5 10 20 Km

Proyeksi : Grid Geografis

Ellipsoid Referensi : WGS 1984

Sistem Grid : Grid Geografi

**LEGENDA :**

**KOTA**

- Ibukota Provinsi
- Ibukota Kabupaten
- Simpul Jalan Nasional
- Simpul Jalan Lainnya

**BATAS WILAYAH**

- Batas Negara
- Batas Provinsi
- Batas Kabupaten

**PUSAT KEGIATAN**

- Pusat Kegiatan Nasional (PKN)
- Pusat Kegiatan Wilayah (PKW)
- Pusat Kegiatan Strategis Nasional (PKSN)

**JARINGAN JALAN**

NOMOR RUAS JALAN

Nomor Ruas

STATUS JALAN

- Jalan Nasional (Jalan Tol Operasi)
- Jalan Nasional (Jalan Tol Rencana)
- Jalan Nasional
- Jalan Nasional (Belum Tersambung)
- Jalan Provinsi/Kabupaten/Kota

**KAWASAN**

- Kawasan Strategis Pariwisata Nasional (KSPN)

**PELABUHAN**

- Pelabuhan Utama (PU)
- Pelabuhan Pengumpul (PP)
- Pelabuhan Penyeberangan Kelas I
- Terminal Umum Pelabuhan (Dryport)

**TERMINAL**

- Terminal Tipe A

**BANDARA**

- Pengumpul Primer (PP)
- Pengumpul Sekunder (PS)
- Pengumpul Tersier (PT)

DIAGRAM LOKASI



Lokasi yang dipetakan

SUMBER DATA DAN RIWAYAT PETA:

- Peta Rupa Bumi Indonesia Skala 1:25.000 dan 1:50.000
- Keputusan Menteri Pekerjaan Umum dan Perumahan Rakyat Nomor 430/KPTS/M/2022 tentang Penetapan Ruas Jalan Dalam Jaringan Jalan Primer Menurut Fungsinya Sebagai Jalan Arteri Primer dan Jalan Kolektor Primer-1
- Peraturan Pemerintah Nomor 13 Tahun 2017 tentang Perubahan Peraturan Pemerintah Nomor 26 Tahun 2008 tentang Rencana Tata Ruang Wilayah Nasional
- Survei Jaringan Jalan Nasional



Diproses Oleh Direktorat Jenderal Bina Marga, 2022



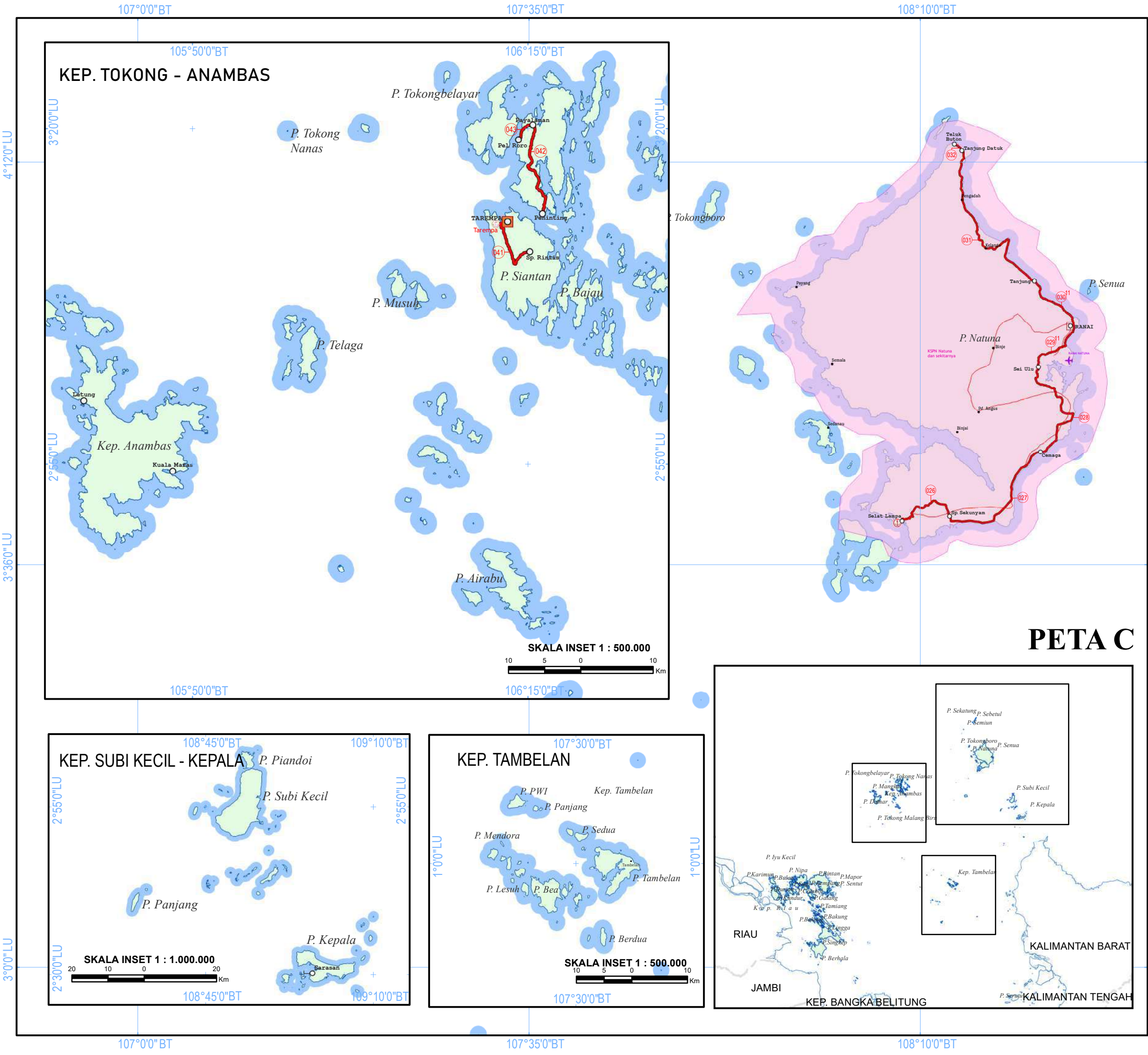



**KEMENTERIAN PEKERJAAN UMUM  
DAN PERUMAHAN RAKYAT**  
DIREKTORAT JENDERAL BINA MARGA

5C. PROVINSI KEPULAUAN RIAU (10)

**PROVINSI KEPULAUAN RIAU**  
**PETA C**

U

SKALA 1 : 500.000

0 5 10 20 Km

Proyeksi : Grid Geografis  
Ellipsoid Referensi : WGS 1984  
Sistem Grid : Grid Geografi

**LEGENDA :**

**KOTA**

- Ibukota Provinsi
- Ibukota Kabupaten
- Simpul Jalan Nasional
- Simpul Jalan Lainnya

**BATAS WILAYAH**

- Batas Negara
- Batas Provinsi
- Batas Kabupaten

**PUSAT KEGIATAN**

- Pusat Kegiatan Nasional (PKN)
- Pusat Kegiatan Wilayah (PKW)
- Pusat Kegiatan Strategis Nasional (PKSN)

**JARINGAN JALAN**

NOMOR RUAS JALAN

Nomor Ruas

STATUS JALAN

- Jalan Nasional (Jalan Tol Operasi)
- Jalan Nasional (Jalan Tol Rencana)
- Jalan Nasional
- Jalan Nasional (Belum Tersambung)
- Jalan Provinsi/Kabupaten/Kota

**KAWASAN**

- Kawasan Strategis Pariwisata Nasional (KSPN)

**PELABUHAN**

- Pelabuhan Utama (PU)
- Pelabuhan Pengumpul (PP)
- Pelabuhan Penyeberangan Kelas I
- Terminal Umum Pelabuhan (Dryport)

**TERMINAL**

- Terminal Tipe A

**BANDARA**

- Pengumpul Primer (PP)
- Pengumpul Sekunder (PS)
- Pengumpul Tersier (PT)

**DIAGRAM LOKASI**

SUMBER DATA DAN RIWAYAT PETA:

- Peta Rupa Bumi Indonesia Skala 1:25.000 dan 1:50.000
- Keputusan Menteri Pekerjaan Umum dan Perumahan Rakyat Nomor 430/KPTS/M/2022 tentang Penetapan Ruas Jalan Dalam Jaringan Jalan Primer Menurut Fungsinya Sebagai Jalan Arteri Primer dan Jalan Kolektor Primer-1
- Peraturan Pemerintah Nomor 13 Tahun 2017 tentang Perubahan Peraturan Pemerintah Nomor 26 Tahun 2008 tentang Rencana Tata Ruang Wilayah Nasional
- Survei Jaringan Jalan Nasional

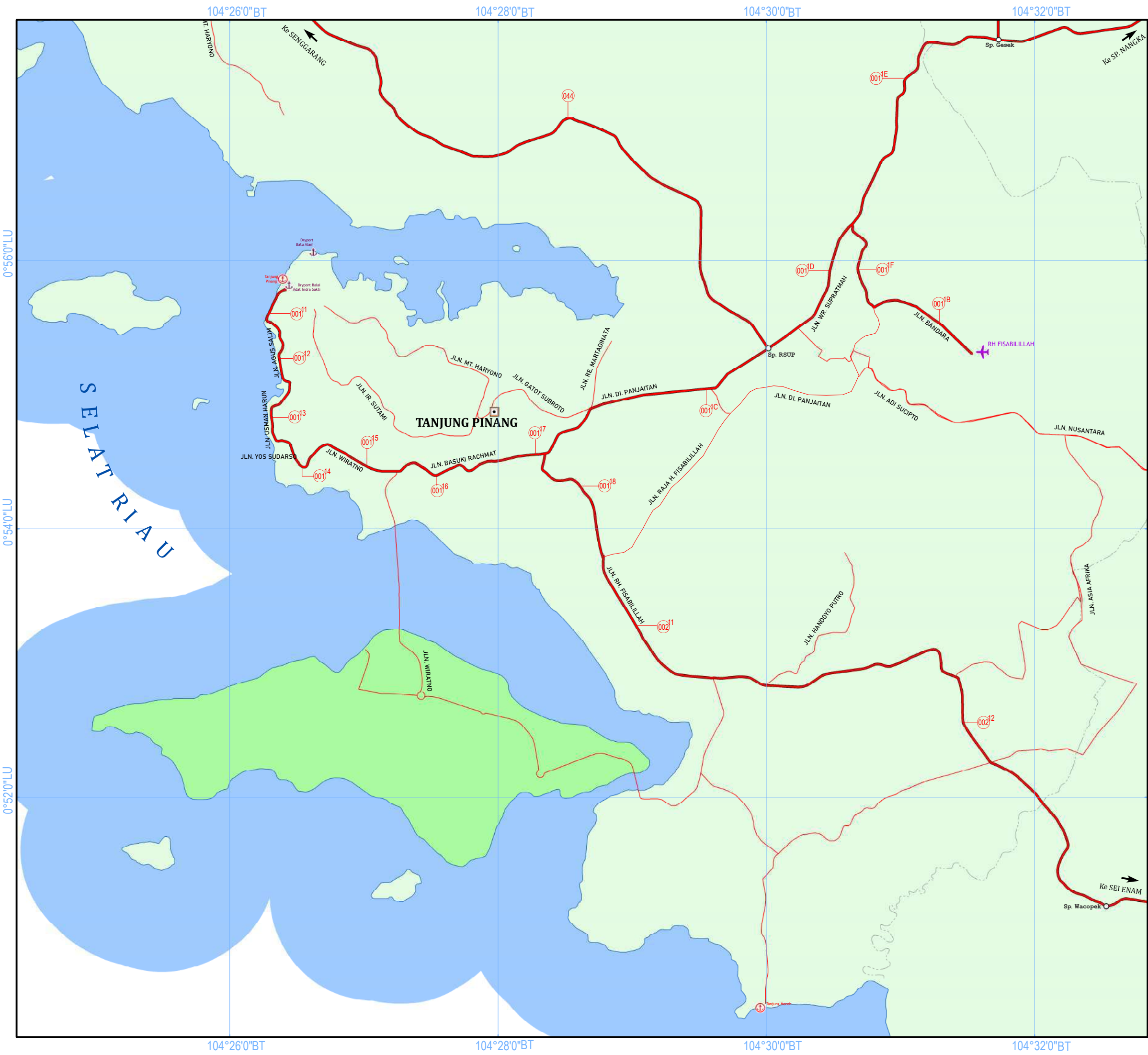



**KEMENTERIAN PEKERJAAN UMUM  
DAN PERUMAHAN RAKYAT**  
DIREKTORAT JENDERAL BINA MARGA

5. PROVINSI KEPULAUAN RIAU (10)

# KOTA TANJUNG PINANG



SKALA 1 : 50.000

0

0,5

1

2 Km

Proyeksi : Grid Geografis  
Ellipsoid Referensi : WGS 1984  
Sistem Grid : Grid Geografi

**LEGENDA :**

**KOTA**

-  Ibukota Provinsi
-  Ibukota Kabupaten
-  Simpul Jalan Nasional
-  Simpul Jalan Lainnya

**BATAS WILAYAH**

-  Batas Negara
-  Batas Provinsi
-  Batas Kabupaten

**PUSAT KEGIATAN**

-  Pusat Kegiatan Nasional (PKN)
-  Pusat Kegiatan Wilayah (PKW)
-  Pusat Kegiatan Strategis Nasional (PKSN)

**JARINGAN JALAN**

NOMOR RUAS JALAN

 Nomor Ruas

STATUS JALAN

-  Jalan Nasional (Jalan Tol Operasi)
-  Jalan Nasional (Jalan Tol Rencana)
-  Jalan Nasional
-  Jalan Nasional (Belum Tersambung)
-  Jalan Provinsi/Kabupaten/Kota

KAWASAN

-  Kawasan Strategis Pariwisata Nasional (KSPN)
-  Kawasan Perkotaan/ Ibukota Provinsi

**PELABUHAN**

-  Pelabuhan Utama (PU)
-  Pelabuhan Pengumpul (PP)
-  Pelabuhan Penyeberangan Kelas I
-  Terminal Umum Pelabuhan (Dryport)

**TERMINAL**

-  Terminal Tipe A

**BANDARA**

-  Pengumpul Primer (PP)
-  Pengumpul Sekunder (PS)
-  Pengumpul Tersier (PT)

**DIAGRAM LOKASI**



Lokasi yang dipetakan

SUMBER DATA DAN RIWAYAT PETA:

- 1. Peta Rupa Bumi Indonesia Skala 1:25.000 dan 1:50.000
- 2. Keputusan Menteri Pekerjaan Umum dan Perumahan Rakyat Nomor 430/KPTS/M/2022 tentang Penetapan Ruas Jalan Dalam Jaringan Jalan Primer Menurut Fungsinya Sebagai Jalan Arteri Primer dan Jalan Kolektor Primer-1
- 3. Peraturan Pemerintah Nomor 13 Tahun 2017 tentang Perubahan Peraturan Pemerintah Nomor 26 Tahun 2008 tentang Rencana Tata Ruang Wilayah Nasional
- 4. Survei Jaringan Jalan Nasional



Diproses Oleh Direktorat Jenderal Bina Marga, 2022



B. DAFTAR RUAS JALAN

NO	NOMOR RUAS				NAMA RUAS	PANJANG RUAS (KM)
1	001	11	K		JL. HANG TUAH (TANJUNG PINANG)	0,84
2	001	12	K		JL. AGUS SALIM (TANJUNG PINANG)	0,71
3	001	13	K		JL. USMAN HARUN (TANJUNG PINANG)	0,95
4	001	14	K		JL. YOS SOEDARSO (TANJUNG PINANG)	1,07
5	001	15	K		JL. WIRATNO (TANJUNG PINANG)	1,11
6	001	16	K		JL. BASUKI RAHMAT (TANJUNG PINANG)	1,25
7	001	17	K		JL. A. YANI (TANJUNG PINANG)	1,86
8	001	18	K		JL. R.H. FISABILILLAH (SP. POLRES - BUNDARAN SP. D' GREEN) (TANJUNG PINANG)	1,89
9	001	1B	K		JL. BANDARA (SP. TUGU NOMAD - BANDARA RH FISABILILLAH)	1,56
10	001	1C	K		JL. DI. PANJAITAN (BUNDARAN KM 6 - SP. KOTA PIRING)	1,95
11	001	1D	K		JLN. WR SUPRATMAN (SP. RSUP - SP. TUGU KEBULATAN TEKAD)	2,78
12	001	1E	K		JLN. WR SUPRATMAN 2 (SP. TUGU KEBULATAN TEKAD - GESEK)	3,78
13	001	1F	K		SP. TUGU KEBULATAN TEKAD - SP. TUGU NOMAD	1,40
14	002	11	K		JL. AISYAH SULAIMAN (BUNDARAN SP. D' GREEN - SP. DOMPAK LAMA)	2,52
15	002	12	K		JL. SP. DOMPAK LAMA - SP. WACOPEK (TG. PINANG)	7,95
16	003				SP. WACOPEK - KIJANG (SEI ENAM) (KAB. BINTAN)	7,92
17	004	11	K		JL. BERDIKARI (KAB. BINTAN)	0,14
18	004	12	K		JL. KEBUN NENAS (KAB. BINTAN)	0,48
19	004	13	K		JL. TANAH KUNING (KAB. BINTAN)	0,72
20	004	14	K		JL. BAREK BETAWI (KAB. BINTAN)	0,36
21	004	15	K		JL. HANG JEBAT (KAB. BINTAN)	0,48
22	004	16	K		JL. HANG TUAH (KAB. BINTAN)	0,15
23	004	17	K		JL. SRIBAYINTAN - PELABUHAN (KAB. BINTAN)	0,58
24	005				SP. GESEK - SP. BUSUNG	31,32
25	006				SP. BUSUNG - SP. LOBAM	12,82
26	007	11	K		SP. LOBAM - TANJUNG UBAN	3,91
27	007	12	K		JL. PERMAISURI (TANJUNG UBAN)	1,30
28	007	13	K		JL. YOS SUDARSO (TANJUNG UBAN)	0,34
29	007	14	K		JL. R.E.MARTADINATA (TANJUNG UBAN)	0,17
30	007	15	K		JL. MERDEKA (TANJUNG UBAN)	0,27
31	007	16	K		JL. SUDIRMAN (TANJUNG UBAN)	0,59
SUBTOTAL 1						93,17

NO	NOMOR RUAS				NAMA RUAS	PANJANG RUAS (KM)
32	013	11	K		TANJUNG BALAI - SP. MERAL	3,24
33	014				SP. MERAL - SP. PARIT RAMPAK	6,52
34	015				SP. PARIT RAMPAK - PELABUHAN RORO	3,06
35	016				SP. PARIT RAMPAK - SP. PARIT BENUT	2,42
36	017				SP. PARIT BENUT - SP. JELUTUNG	1,37
37	018				SP. JELUTUNG - PASIR PANJANG	9,26
38	019	11	K		DAIK - PEL. TANJUNG BUTON	5,80
39	020	11	K		DAIK - SP. LIMBUNG	7,70
40	021				SP. LIMBUNG - SP. RESUN	3,16
41	022	11	K		SP. RESUN - SP. SUNGAI BESAR	12,75
42	022	12	K		SP. SUNGAI BESAR - PEL. SEI TENAM	12,82
43	023	11	K		DABO - KOTE	16,00
44	024				KOTE - PEL. JAGOH	9,57
45	025				PEL. JAGOH - PELABUHAN RORO (SEI BULUH)	0,49
46	026				PEL. SELAT LAMPA - SP. SEKUNYAM	13,55
47	027				SP. SEKUNYAM - SP. DESA CEMAGA	22,88
48	028				SP. DESA CEMAGA - SP. SEI ULU	21,41
49	029	11	K		SEI ULU - RANAI (SP. MASJID JAMIK)	9,21
50	030	11	K		RANAI - SP. TANJUNG	12,15
51	031				SP. TANJUNG - TANJUNG DATUK	33,79
52	032				TANJUNG DATUK - TELUK BUTON	1,74
53	035				SP. GESEK - SP. KANGKA	11,59
54	037				SP. KANGKA - SP. SIALANG	30,19
55	038				SP. SIALANG - SP. PENGUDANG	14,47
56	039				SP. PENGUDANG - SP. LAGOI	21,15
57	040				SP. SUNGAI BESAR - PEL. PANCUR	13,61
58	041				TAREMPA - SP. RINTIS	9,43
59	042				PENINTING - PAYALAMAN	14,74
60	043				PAYALAMAN - PEL. RORO	3,02
61	044				JLN. DAENG CELAK (SP. RSUP - SENGGARANG)	9,40
SUBTOTAL 2						336,49
TOTAL PROVINSI KEPULAUAN RIAU						429,66

104

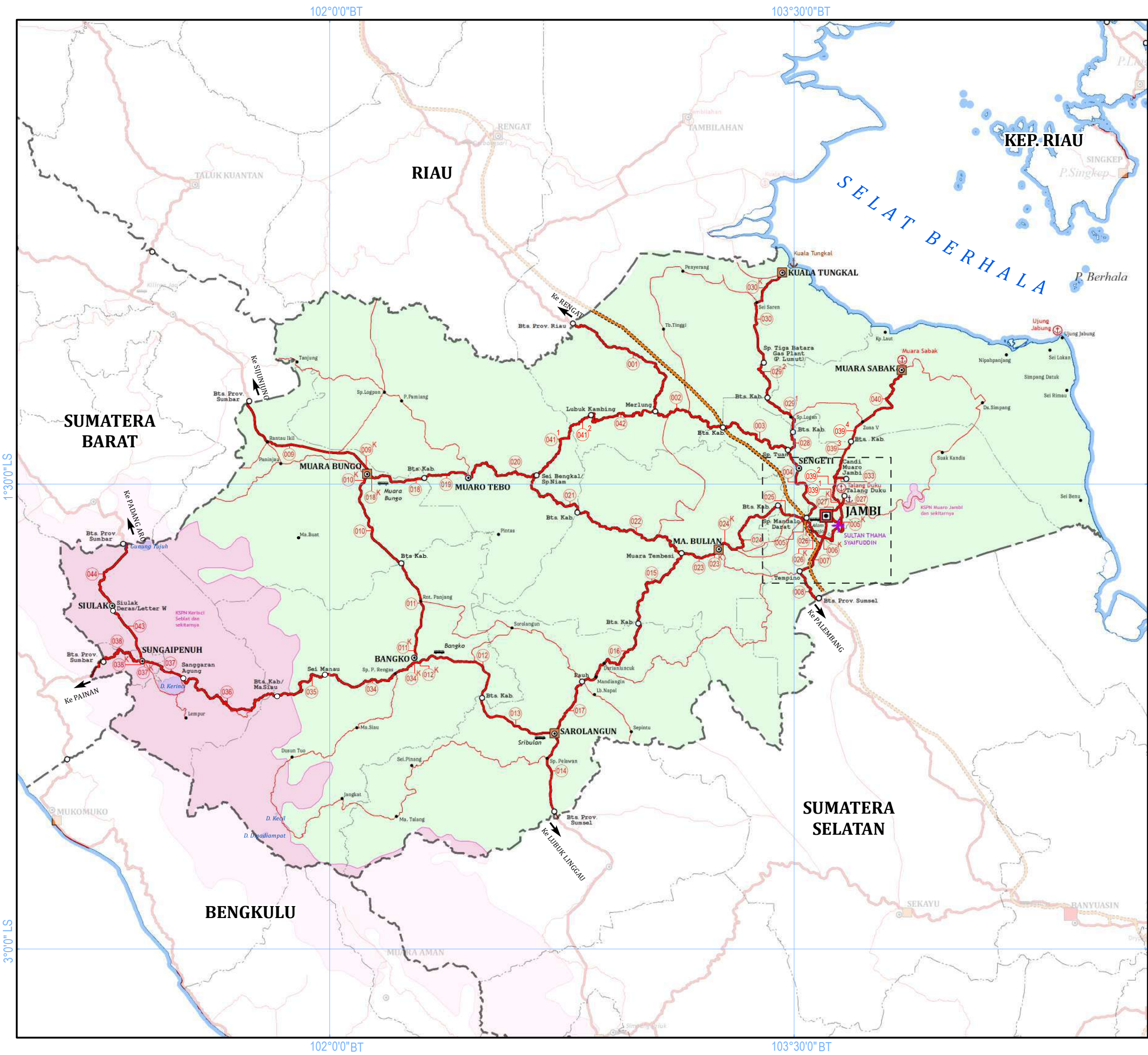



**KEMENTERIAN PEKERJAAN UMUM  
DAN PERUMAHAN RAKYAT**  
DIREKTORAT JENDERAL BINA MARGA

6. PROVINSI JAMBI (11)

PROVINSI JAMBI

SKALA 1 : 1.300.000



Proyeksi : Grid Geografis  
Ellipsoid Referensi : WGS 1984  
Sistem Grid : Grid Geografi

**LEGENDA :**

**KOTA**

-  Ibukota Provinsi
-  Ibukota Kabupaten
-  Simpul Jalan Nasional
-  Simpul Jalan Lainnya

**BATAS WILAYAH**

-  Batas Negara
-  Batas Provinsi
-  Batas Kabupaten

**PUSAT KEGIATAN**

-  Pusat Kegiatan Nasional (PKN)
-  Pusat Kegiatan Wilayah (PKW)
-  Pusat Kegiatan Strategis Nasional (PKSN)

**JARINGAN JALAN**

NOMOR RUAS JALAN

 Nomor Ruas

STATUS JALAN

-  Jalan Nasional (Jalan Tol Operasi)
-  Jalan Nasional (Jalan Tol Rencana)
-  Jalan Nasional
-  Jalan Nasional (Belum Tersambung)
-  Jalan Provinsi/Kabupaten/Kota

**KAWASAN**

-  Kawasan Strategis Pariwisata Nasional (KSPN)

**PELABUHAN**

-  Pelabuhan Utama (PU)
-  Pelabuhan Pengumpul (PP)
-  Pelabuhan Penyeberangan Kelas I
-  Terminal Umum Pelabuhan (Dryport)

**TERMINAL**

-  Terminal Tipe A

**BANDARA**

-  Pengumpul Primer (PP)
-  Pengumpul Sekunder (PS)
-  Pengumpul Tersier (PT)

**DIAGRAM LOKASI**

SUMBER DATA DAN RIWAYAT PETA:

- Peta Rupa Bumi Indonesia Skala 1:25.000 dan 1:50.000
- Keputusan Menteri Pekerjaan Umum dan Perumahan Rakyat Nomor 430/KPTS/M/2022 tentang Penetapan Ruas Jalan Dalam Jaringan Jalan Primer Menurut Fungsinya Sebagai Jalan Arteri Primer dan Jalan Kolektor Primer-1
- Peraturan Pemerintah Nomor 13 Tahun 2017 tentang Perubahan Peraturan Pemerintah Nomor 26 Tahun 2008 tentang Rencana Tata Ruang Wilayah Nasional
- Survei Jaringan Jalan Nasional





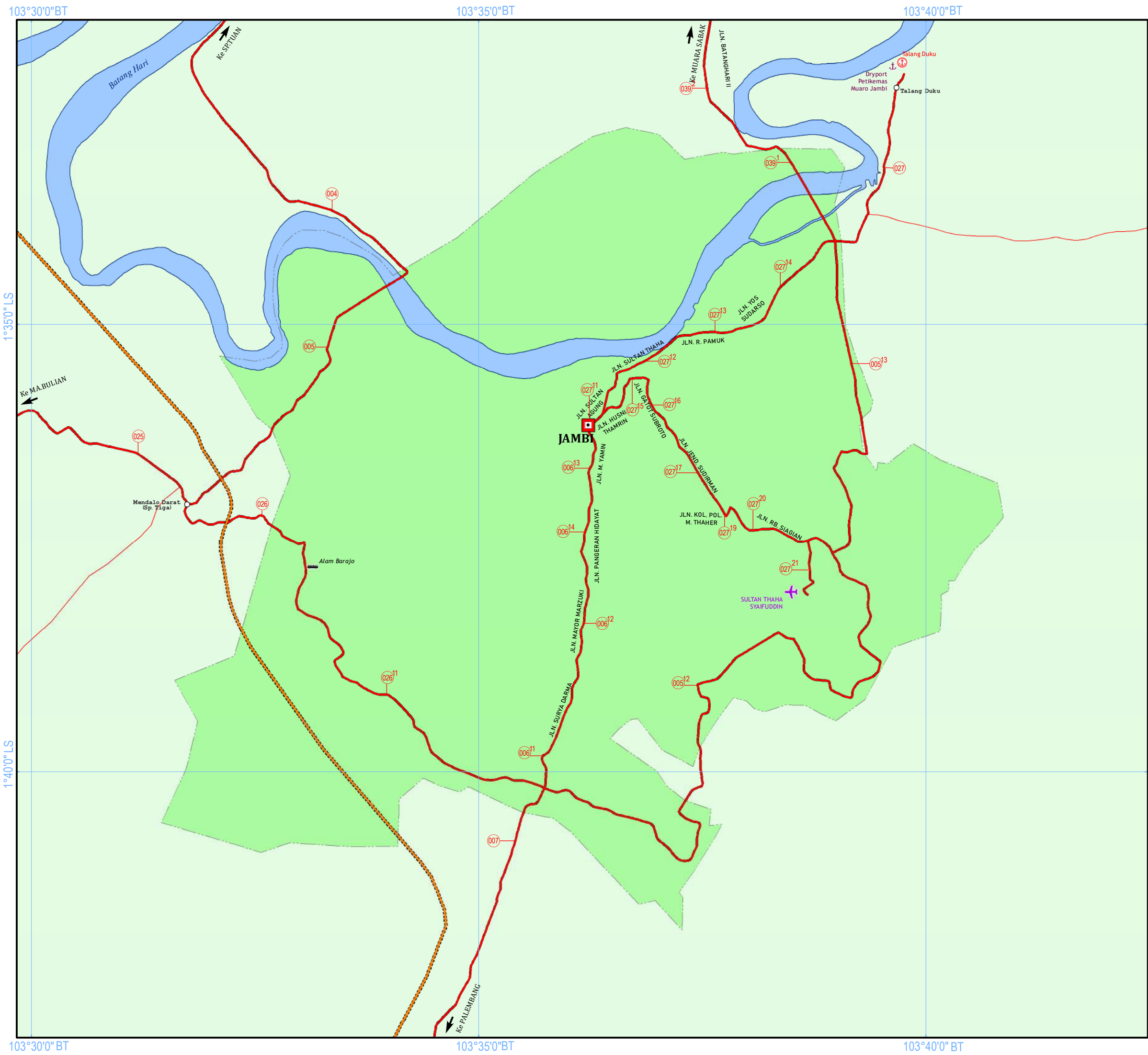



**KEMENTERIAN PEKERJAAN UMUM  
DAN PERUMAHAN RAKYAT**  
DIREKTORAT JENDERAL BINA MARGA

6. PROVINSI JAMBI (11)

KOTA JAMBI

SKALA 1 : 75.000



Proyeksi : Grid Geografis  
Ellipsoid Referensi : WGS 1984  
Sistem Grid : Grid Geografi

**LEGENDA :**

**KOTA**

- Ibukota Provinsi
- Ibukota Kabupaten
- Simpul Jalan Nasional
- Simpul Jalan Lainnya

**BATAS WILAYAH**

- Batas Negara
- Batas Provinsi
- Batas Kabupaten

**PUSAT KEGIATAN**

- Pusat Kegiatan Nasional (PKN)
- Pusat Kegiatan Wilayah (PKW)
- Pusat Kegiatan Strategis Nasional (PKSN)

**JARINGAN JALAN**

NOMOR RUAS JALAN

Nomor Ruas

STATUS JALAN

- Jalan Nasional (Jalan Tol Operasi)
- Jalan Nasional (Jalan Tol Rencana)
- Jalan Nasional
- Jalan Nasional (Belum Tersambung)
- Jalan Provinsi/Kabupaten/Kota

**KAWASAN**

- Kawasan Strategis Pariwisata Nasional (KSPN)
- Kawasan Perkotaan/ Ibukota Provinsi

**PELABUHAN**

- Pelabuhan Utama (PU)
- Pelabuhan Pengumpul (PP)
- Pelabuhan Penyeberangan Kelas I
- Terminal Umum Pelabuhan (Dryport)

**TERMINAL**

- Terminal Tipe A

**BANDARA**

- Pengumpul Primer (PP)
- Pengumpul Sekunder (PS)
- Pengumpul Tersier (PT)

**DIAGRAM LOKASI**

SUMBER DATA DAN RIWAYAT PETA:

- Peta Rupa Bumi Indonesia Skala 1:25.000 dan 1:50.000
- Keputusan Menteri Pekerjaan Umum dan Perumahan Rakyat Nomor 430/KPTS/M/2022 tentang Penetapan Ruas Jalan Dalam Jaringan Jalan Primer Menurut Fungsinya Sebagai Jalan Arteri Primer dan Jalan Kolektor Primer-1
- Peraturan Pemerintah Nomor 13 Tahun 2017 tentang Perubahan Peraturan Pemerintah Nomor 26 Tahun 2008 tentang Rencana Tata Ruang Wilayah Nasional
- Survei Jaringan Jalan Nasional



B. DAFTAR RUAS JALAN

NO	NOMOR RUAS			NAMA RUAS	PANJANG RUAS (KM)
1	001			MERLUNG - BTS. PROV. RIAU	61,27
2	002			BTS. KAB. MUARO JAMBI/KAB. TANJABBAR - MERLUNG	36,20
3	003			SP. TUAN - BTS. KAB. MUARO JAMBI/KAB. TANJABBAR	35,45
4	004			BTS. KOTA JAMBI - SP. TUAN	28,03
5	005			SP. MENDALO DARAT (LINGKAR BARAT) - BTS. KOTA JAMBI	7,17
6	005	12	K	SP. PAL SEPULUH - SP. PAL MERAH - LINGKAR TIMUR I (SP. GADO-GADO)	18,62
7	005	13	K	SP. GADO-GADO - SP. SIJENJANG (LINGKAR TIMUR II)	4,99
8	006	11	K	JLN. SURYA DARMA (SP. KENALI ASAM BAWAH - SP. PAL SEPULUH - BTS. KOTA JAMBI/KAB. MUARO JAMBI)	3,52
9	006	12	K	JLN. MAYOR MARZUKI (SP. KOTA BARU - SP. KENALI ASAM BAWAH)	1,55
10	006	14	K	JLN. PANGERAN HIDAYAT (SP. KAWAT - SP. KOTA BARU)	1,81
11	006	13	K	JLN. M. YAMIN (SP.PULAI - SP. KAWAT)	1,71
12	007			BTS. KOTA JAMBI - TEMPINO	16,05
13	008			TEMPINO - BTS. PROV. SUMSEL	15,25
14	009			BTS. KOTA MUARA BUNGO - BTS. PROV. SUMBAR	54,37
15	009	11	K	JLN. LINTAS SUMATERA II MUARA BUNGO (SP. JAMBI - BTS. KOTA MUARA BUNGO)	4,13
16	010			BTS. KOTA MUARA BUNGO - BTS. KAB. BUNGO/KAB. MERANGIN	34,05
17	010	11	K	JLN. LINTAS SUMATERA I MUARA BUNGO (SP. JAMBI - BTS. KOTA MUARA BUNGO)	5,94
18	011			BTS. KAB. BUNGO/KAB. MERANGIN - BTS. KOTA BANGKO	33,71
19	011	11	K	JLN. LINTAS SUMATERA II BANGKO (BTS. KOTA BANGKO - SP. SP. BUKIT INDAH BANGKO)	5,73
20	012			BTS. KAB. SAROLANGUN/KAB. MERANGIN - BTS. KOTA BANGKO	35,48
21	012	11	K	JLN. LINTAS SUMATERA I BANGKO (BTS. KOTA BANGKO - SP. BUKIT INDAH BANGKO)	4,94
22	013			SAROLANGUN - BTS. KAB. SAROLANGUN/KAB. MERANGIN	34,21
23	014			SAROLANGUN - BTS. PROV. SUMSEL	30,43
24	015			MUARA TEMBESI - BTS. KAB.BATANGHARI/KAB. SAROLANGUN	38,98
25	016			BTS. KAB. BATANGHARI/KAB. SAROLANGUN - PAUH	40,09
26	017			PAUH - SAROLANGUN	23,46
27	018			BTS. KAB.TEBO/KAB. BUNGO - BTS. KOTA MUARA BUNGO	21,88
28	018	11	K	JLN. PATTIMURA MUARA BUNGO (BTS. KOTA MUARA BUNGO - SP. JAMBI)	3,03
29	019			MUARA TEBO - BTS. KAB. TEBO/KAB. BUNGO	19,78
30	020			SEI BENGKAL - MUARA TEBO	52,97
31	021			BTS. KAB. BATANGHARI/KAB. TEBO - SEI BENGKAL	15,76
32	022			MUARA TEMBESI - BTS. KAB. BATANGHARI/KAB. TEBO	54,64
33	023			BTS. KOTA MUARA BULIAN - MUARA TEMBESI	11,10
34	023	11	K	JLN. MUARA TEMBESI (MUARA BULIAN)	4,66
35	024			BTS. KAB. MUARO JAMBI/KAB. BATANGHARI - BTS. KOTA MA. BULIAN	32,33
36	024	11	K	JLN. GAJAH MADA (MUARA BULIAN)	4,98
37	025			SP. MANDALO DARAT - BTS. KAB. MUARO JAMBI/KAB. BATANGHARI	12,69
38	026			BTS. KOTA JAMBI/SP. RIMBO (LINGKAR BARAT) - SP. MENDALO DARAT	2,31
39	026	11	K	SP. PAL SEPULUH (LINGKAR BARAT) - BTS. KOTA JAMBI/SP RIMBO	9,33
40	027			BTS. KOTA JAMBI - TALANG DUKU	4,00
41	027	11	K	JLN. SULTAN AGUNG (JAMBI) (SP.MUSEUM PERJUANGAN - SP. PULAI)	0,87
42	027	12	K	JLN. SULTAN THAHA (JAMBI) (SP.3 JL. FATMAWATI - SP. MUSEUM PERJUANGAN)	1,67
43	027	13	K	JLN. R. PAMUK (JAMBI) (SP.3 JL. FATMAWATI - SP. DUREN)	1,18
44	027	14	K	JLN. YOS SUDARSO (JAMBI) (SP. DUREN - SP. SIJENJANG - BTS. KOTA JAMBI/KAB. MUARO JAMBI)	3,37
45	027	15	K	JLN. HUSNI THAMRIN (JAMBI) (SP. BATA - SP.TUGU PERS)	1,44
SUBTOTAL 1					835,10

NO	NOMOR RUAS			NAMA RUAS	PANJANG RUAS (KM)
46	027	16	K	JLN. GATOT SUBROTO (JAMBI) (SP. BATA - SP. JELUTUNG)	1,09
47	027	17	K	JLN. JEND. SUDIRMAN (JAMBI) (SP. JELUTUNG - SP. SUDIRMAN/KOL. POL. M. THAHER)	2,26
48	027	19	K	JLN. KOL. POL. M. THAHER (JAMBI)	0,19
49	027	20	K	JLN. RB. SIAGIAN - SP. TANJUNG LUMUT/JLN. LINGKAR SELATAN (JAMBI)	2,58
50	027	21	K	JLN. SP. ALKAL - BANDARA SULTAN THAHA (JAMBI)	1,33
51	028			SP. TUAN - BTS. KAB. MUARO JAMBI / KAB. TANJABTIM	9,92
52	029	1		BTS. KAB. MUARO JAMBI/KAB. TANJABTIM - BTS. KAB. TANJABTIM / KAB. TANJABBAR	20,34
53	029	2		BTS. KAB. TANJABTIM / KAB. TANJABBAR - SP. TIGA BATARA GAS PLANT (P. LUMUT)	16,62
54	030			SP. TIGA BATARA GAS PLANT (P. LUMUT) - BTS. KOTA KUALA TUNGKAL	34,53
55	030	11	K	JLN. SULTAN THAHA (KUALA TUNGKAL) (SP. 3 SUDIRMAN - SP. 3 SULTAN THAHA)	0,21
56	030	12	K	JLN. SUDIRMAN (KUALA TUNGKAL) (SP. SUDIRMAN/SRI SUDEWI - SP. SUDIRMAN/SULTAN THAHA)	0,62
57	030	13	K	JLN. SRI SUDEWI (KUALA TUNGKAL) (BTS. KOTA KUALA TUNGKAL - SP. SUDIRMAN/SRI SUDEWI)	4,54
58	033			SP. CANDI MUARO JAMBI - CANDI MUARO JAMBI	4,04
59	034			BTS. KOTA BANGKO - SEI MANAU	38,47
60	034	11	K	JLN. MAKALAM (BANGKO) (SP. BUKIT INDAH BANGKO - SP. PASAR BAWAH)	0,76
61	034	12	K	JLN. M. YAMIN (BANGKO) (SP. PASAR BAWAH - BTS. KOTA BANGKO)	5,47
62	035			SEI MANAU - BTS KAB. MERANGIN/KAB. KERINCI	28,51
63	036			BTS. KAB. MERANGIN/KAB. KERINCI - SANGGARAN AGUNG	57,39
64	037			SANGGARAN AGUNG - SEI PENUH (SP. 4 MARTADINATA)	17,45
65	037	11	K	JLN. DIPONEGORO (SUNGAI PENUH) (SP. TUGU PKK - SP. AHMAD YANI)	0,26
66	037	14	K	JLN. MARTADINATA (SUNGAI PENUH) (SP.4 MARTADINATA - SP. TUGU PKK)	0,70
67	038			BTS. KOTA SEI. PENUH - BTS. PROV. SUMBAR (TAPAN)	36,34
68	038	11	K	JLN. A. YANI (SUNGAI PENUH) (SP. AHMAD YANI - BUNDARAN SUNGAI PENUH)	0,55
69	038	12	K	JLN. SOEKARNO-HATTA (SUNGAI PENUH) (BUNDARAN SUNGAI PENUH - BTS. KOTA SUNGAI PENUH)	0,91
70	039	1		SP. SIJENJANG - BTS. KOTA JAMBI/KAB. MUARO JAMBI	2,26
71	039	2		BTS. KOTA JAMBI - SP. CANDI MUARO JAMBI	8,58
72	039	3		SP. CANDI MUARO JAMBI - BTS. KAB. MUARO JAMBI/ KAB. TANJABTIM	15,90
73	039	4		BTS. KAB MUARO JAMBI/KAB. TANJABTIM - SP. ZONA V	8,88
74	040			SP. ZONA V - PEL. MUARA SABAK	32,71
75	041	1		SP. NIAM - BTS. KAB. TEBO/KAB. TANJABBAR	26,98
76	041	2		BTS. KAB. TEBO/KAB. TANJABBAR - LUBUK KAMBING	11,33
77	042			LUBUK KAMBING - MERLUNG	34,90
78	043			SUNGAI PENUH - SIULAK DERAS/LETTER W	21,70
79	044			SIULAK DERAS/LETTER W - BTS. SUMBAR	35,51
SUBTOTAL 2					483,79

TOTAL PROVINSI JAMBI					1.318,90
----------------------	--	--	--	--	----------

Handwritten signature or mark.



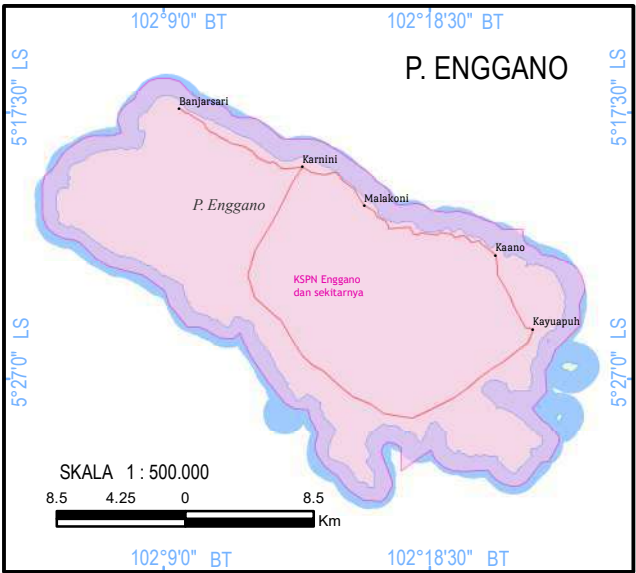
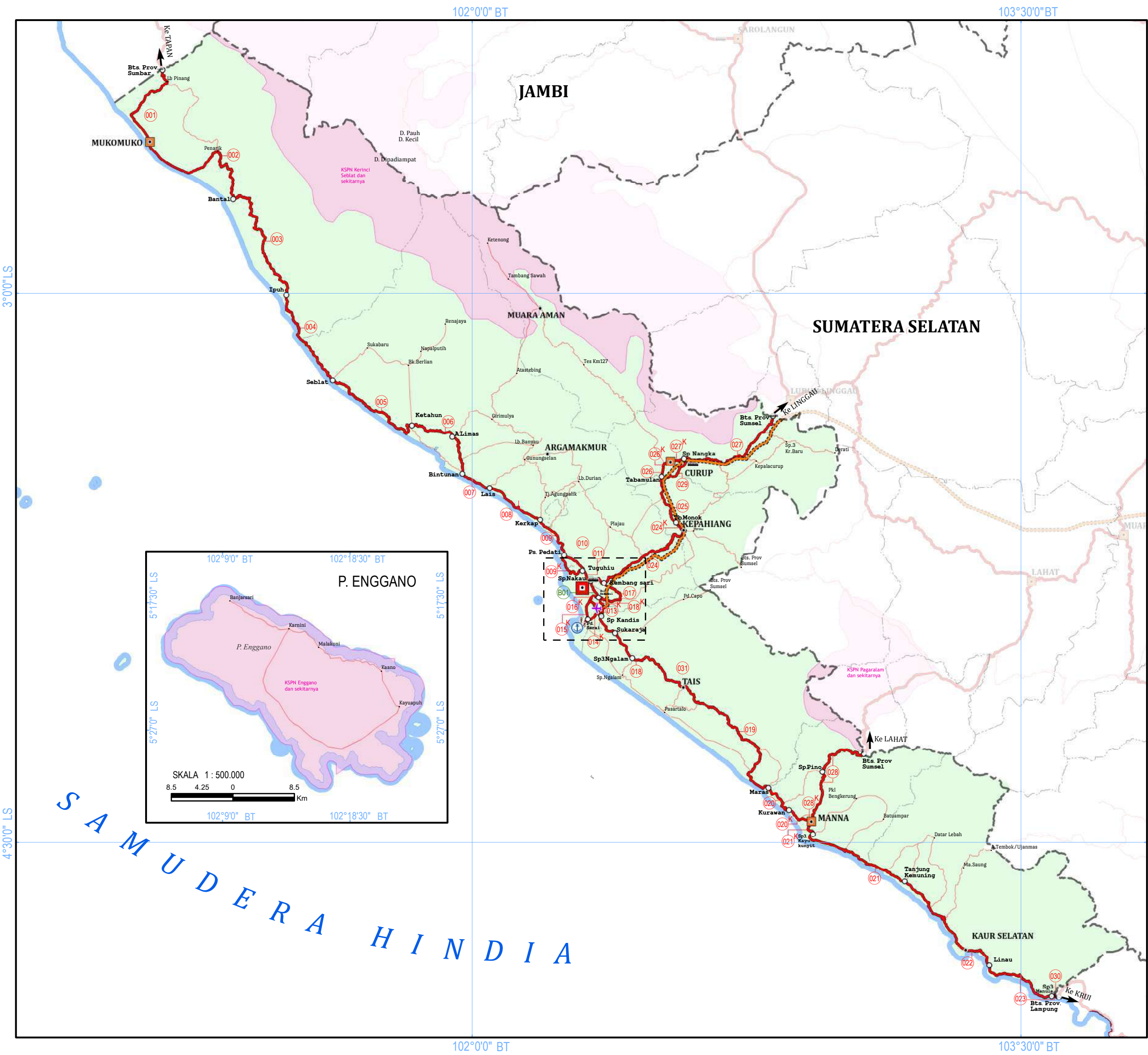



**KEMENTERIAN PEKERJAAN UMUM  
DAN PERUMAHAN RAKYAT**  
DIREKTORAT JENDERAL BINA MARGA

7. PROVINSI BENGKULU (13)

# PROVINSI BENGKULU



SKALA 1 : 1.100.000

0

12.5

25

50 Km

Proyeksi : Grid Geografis

Ellipsoid Referensi : WGS 1984

Sistem Grid : Grid Geografi

**LEGENDA :**

**KOTA**

-  Ibukota Provinsi
-  Ibukota Kabupaten
-  Simpul Jalan Nasional
-  Simpul Jalan Lainnya

**BATAS WILAYAH**

-  Batas Negara
-  Batas Provinsi
-  Batas Kabupaten

**PUSAT KEGIATAN**

-  Pusat Kegiatan Nasional (PKN)
-  Pusat Kegiatan Wilayah (PKW)
-  Pusat Kegiatan Strategis Nasional (PKSN)

**JARINGAN JALAN**

NOMOR RUAS JALAN

 Nomor Ruas

STATUS JALAN

-  Jalan Nasional (Jalan Tol Operasi)
-  Jalan Nasional (Jalan Tol Rencana)
-  Jalan Nasional
-  Jalan Nasional (Belum Tersambung)
-  Jalan Provinsi/Kabupaten/Kota

**KAWASAN**

-  Kawasan Strategis Pariwisata Nasional (KSPN)

**PELABUHAN**

-  Pelabuhan Utama (PU)
-  Pelabuhan Pengumpul (PP)
-  Pelabuhan Penyeberangan Kelas I
-  Terminal Umum Pelabuhan (Dryport)

**TERMINAL**

-  Terminal Tipe A

**BANDARA**

-  Pengumpul Primer (PP)
-  Pengumpul Sekunder (PS)
-  Pengumpul Tersier (PT)

**DIAGRAM LOKASI**



 Lokasi yang dipetakan

SUMBER DATA DAN RIWAYAT PETA:

1. Peta Rupa Bumi Indonesia Skala 1:25.000 dan 1:50.000

2. Keputusan Menteri Pekerjaan Umum dan Perumahan Rakyat Nomor 430/KPTS/M/2022 tentang Penetapan Ruas Jalan Dalam Jaringan Jalan Primer Menurut Fungsinya Sebagai Jalan Arteri Primer dan Jalan Kolektor Primer-1

3. Peraturan Pemerintah Nomor 13 Tahun 2017 tentang Perubahan Peraturan Pemerintah Nomor 26 Tahun 2008 tentang Rencana Tata Ruang Wilayah Nasional

4. Survei Jaringan Jalan Nasional



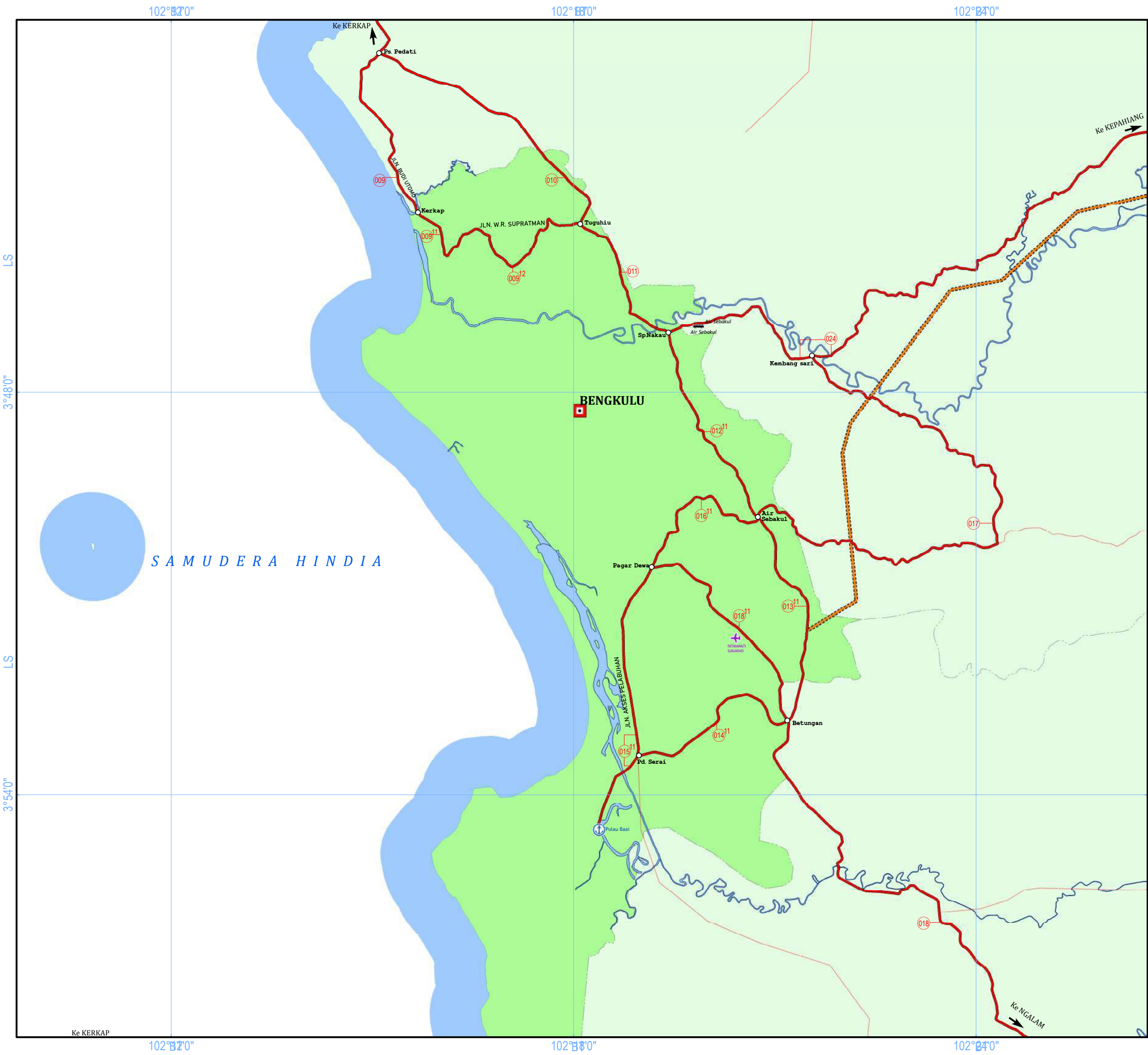



**KEMENTERIAN PEKERJAAN UMUM  
DAN PERUMAHAN RAKYAT**  
DIREKTORAT JENDERAL BINA MARGA

7. PROVINSI BENGKULU (13)

# KOTA BENGKULU



SKALA 1 : 100.000

0

1.25

2.5

5 Km

Proyeksi : Grid Geografis  
Ellipsoid Referensi : WGS 1984  
Sistem Grid : Grid Geografi

**LEGENDA :**

**KOTA**

-  Ibukota Provinsi
-  Ibukota Kabupaten
-  Simpul Jalan Nasional
-  Simpul Jalan Lainnya

**BATAS WILAYAH**

-  Batas Negara
-  Batas Provinsi
-  Batas Kabupaten

**PUSAT KEGIATAN**

-  Pusat Kegiatan Nasional (PKN)
-  Pusat Kegiatan Wilayah (PKW)
-  Pusat Kegiatan Strategis Nasional (PKSN)

**JARINGAN JALAN**

NOMOR RUAS JALAN

 Nomor Ruas

STATUS JALAN

-  Jalan Nasional (Jalan Tol Operasi)
-  Jalan Nasional (Jalan Tol Rencana)
-  Jalan Nasional
-  Jalan Nasional (Belum Tersambung)
-  Jalan Provinsi/Kabupaten/Kota

**KAWASAN**

-  Kawasan Strategis Pariwisata Nasional (KSPN)
-  Kawasan Perkotaan/ Ibukota Provinsi

**PELABUHAN**

-  Pelabuhan Utama (PU)
-  Pelabuhan Pengumpul (PP)
-  Pelabuhan Penyeberangan Kelas I
-  Terminal Umum Pelabuhan (Dryport)

**TERMINAL**

-  Terminal Tipe A

**BANDARA**

-  Pengumpul Primer (PP)
-  Pengumpul Sekunder (PS)
-  Pengumpul Tersier (PT)

DIAGRAM LOKASI



Lokasi yang dipetakan

SUMBER DATA DAN RIWAYAT PETA:

- 1. Peta Rupa Bumi Indonesia Skala 1:25.000 dan 1:50.000
- 2. Keputusan Menteri Pekerjaan Umum dan Perumahan Rakyat Nomor 430/KPTS/M/2022 tentang Penetapan Ruas Jalan Dalam Jaringan Jalan Primer Menurut Fungsinya Sebagai Jalan Arteri Primer dan Jalan Kolektor Primer-1
- 3. Peraturan Pemerintah Nomor 13 Tahun 2017 tentang Perubahan Peraturan Pemerintah Nomor 26 Tahun 2008 tentang Rencana Tata Ruang Wilayah Nasional
- 4. Survei Jaringan Jalan Nasional



Diproses Oleh Direktorat Jenderal Bina Marga, 2022



B. DAFTAR RUAS JALAN

NO	NOMOR RUAS			NAMA RUAS	PANJANG RUAS (KM)
1	001			BATAS PROV. SUMBAR - MUKOMUKO	33,09
2	002			MUKO-MUKO - BANTAL	50,76
3	003			BANTAL - IPUH	49,03
4	004			IPUH - SEBLAT	37,18
5	005			SEBLAT - KETAHUN	41,61
6	006			KETAHUN - DS. AIR LIMAS - BINTUNAN	30,79
7	007			BINTUNAN - LAIS	10,94
8	008			LAIS - KERKAP	20,78
9	009			KERKAP - PS. PEDATI	21,04
10	009	11	K	JLN. BUDI UTOMO (BENGKULU)	1,59
11	009	12	K	JLN. W.R. SUPRATMAN (BENGKULU)	5,51
12	010			PASAR PEDATI - SP. DPRD (TUGU HIU)	8,10
13	011			SP. DPRD (TUGU HIU) - SP. NAKAU	4,29
14	012	11	K	NAKAU - AIR SEBAKUL (BENGKULU)	5,92
15	013	11	K	AIR SEBAKUL - BETUNGAN (BENGKULU)	6,27
16	014	11	K	BETUNGAN - PADANG SERAI (BENGKULU)	5,42
17	015	11	K	JLN. AKSES PELABUHAN (BENGKULU) (PG.DEWA-P.BAAI)	7,84
18	016	11	K	AIR SEBAKUL - PAGAR DEWA	4,70
19	017			KEMBANG SERI - AIR SEBAKUL	16,79
20	018			BETUNGAN - TAIS	40,49
21	018	11	K	PAGAR DEWA - SP. BANDARA - BETUNGAN	6,44
22	019			TAIS - MARAS	57,82
23	020			MARAS - SP. KURAWAN (MANNA)	14,61
24	020	11	K	SP. KURAWAN - K. BUPATI (MANNA)	4,06
25	020	12	K	K. BUPATI - JLN. SAMSUL BAHRUN (MANNA)	4,06
26	021			SP. TIGA KAYU KUNYIT (MANNA) - TANJUNG KEMUNING	37,83
27	021	11	K	JLN. ISKANDAR BAKSIR (MANNA)	2,24
28	022			TANJUNG KEMUNING - LINAU	43,73
29	023			LINAU - BATAS PROV. LAMPUNG	27,79
30	024			NAKAU - BTS. KOTA KEPAHIANG	47,66
31	024	11	K	BTS. KOTA KEPAHIANG - SP. KANTOR BUPATI	3,62
32	025			KEPAHIANG	
32	025			SP. KANTOR BUPATI KEPAHIANG - SP. TABAMULAN (CURUP)	17,30
33	026			SP. TABAMULAN - BTS. KOTA CURUP	3,01
34	026	11	K	JLN. THAMRIN (CURUP)	0,89
35	026	12	K	JLN. MERDEKA (CURUP)	1,47
36	026	13	K	JLN. A. YANI (CURUP)	0,82
37	027			SP. NANGKA (CURUP) - BTS. PROV. SUMSEL	42,60
38	027	11	K	CURUP - S. NANGKA (CURUP)	5,13
39	028			MANNA - BTS. PROV. SUMSEL	40,72
40	028	11	K	JLN. A. YANI (MANNA)	2,59
41	029			SP. TABA MULAN - SP. NANGKA	12,20
42	030			SP. TIGA JBT. MANULA (KM 253.400) - BTS.PROV. LAMPUNG	1,50
43	031			SP. ENAM - LUBUK KEBUR	1,78
TOTAL PROVINSI BENGKULU					781,99

BM

103°0'0"BT

104°0'0"BT

105°0'0"BT

106°0'0"BT



KEMENTERIAN PEKERJAAN UMUM  
DAN PERUMAHAN RAKYAT  
DIREKTORAT JENDERAL BINA MARGA

8. PROVINSI SUMATERA SELATAN (15)

## PROVINSI SUMATERA SELATAN

U SKALA 1 : 1.500.000  
0 20 40 80 Km

Proyeksi : Grid Geografis  
Ellipsoid Referensi : WGS 1984  
Sistem Grid : Grid Geografi

### LEGENDA :

#### KOTA

- Ibukota Provinsi
- Ibukota Kabupaten
- Simpul Jalan Nasional
- Simpul Jalan Lainnya

#### BATAS WILAYAH

- Batas Negara
- Batas Provinsi
- Batas Kabupaten

#### PUSAT KEGIATAN

- Pusat Kegiatan Nasional (PKN)
- Pusat Kegiatan Wilayah (PKW)
- Pusat Kegiatan Strategis Nasional (PKSN)

#### JARINGAN JALAN

##### NOMOR RUAS JALAN

- Nomor Ruas

##### STATUS JALAN

- Jalan Nasional (Jalan Tol Operasi)
- Jalan Nasional (Jalan Tol Rencana)
- Jalan Nasional
- Jalan Nasional (Belum Tersambung)
- Jalan Provinsi/Kabupaten/Kota

#### KAWASAN

- Kawasan Strategis Pariwisata Nasional (KSPN)

#### PELABUHAN

- Pelabuhan Utama (PU)
- Pelabuhan Pengumpul (PP)
- Pelabuhan Penyeberangan Kelas I
- Terminal Umum Pelabuhan (Dryport)

#### TERMINAL

- Terminal Tipe A

#### BANDARA

- Pengumpul Primer (PP)
- Pengumpul Sekunder (PS)
- Pengumpul Tersier (PT)

#### DIAGRAM LOKASI



SUMBER DATA DAN RIWAYAT PETA:  
1. Peta Rupa Bumi Indonesia Skala 1:25.000 dan 1:50.000  
2. Keputusan Menteri Pekerjaan Umum dan Perumahan Rakyat Nomor 430/KPTS/M/2022 tentang Penetapan Ruas Jalan Dalam Jaringan Jalan Primer Menurut Fungsinya Sebagai Jalan Arteri Primer dan Jalan Kolektor Primer-1  
3. Peraturan Pemerintah Nomor 13 Tahun 2017 tentang Perubahan Peraturan Pemerintah Nomor 26 Tahun 2008 tentang Rencana Tata Ruang Wilayah Nasional  
4. Survei Jaringan Jalan Nasional



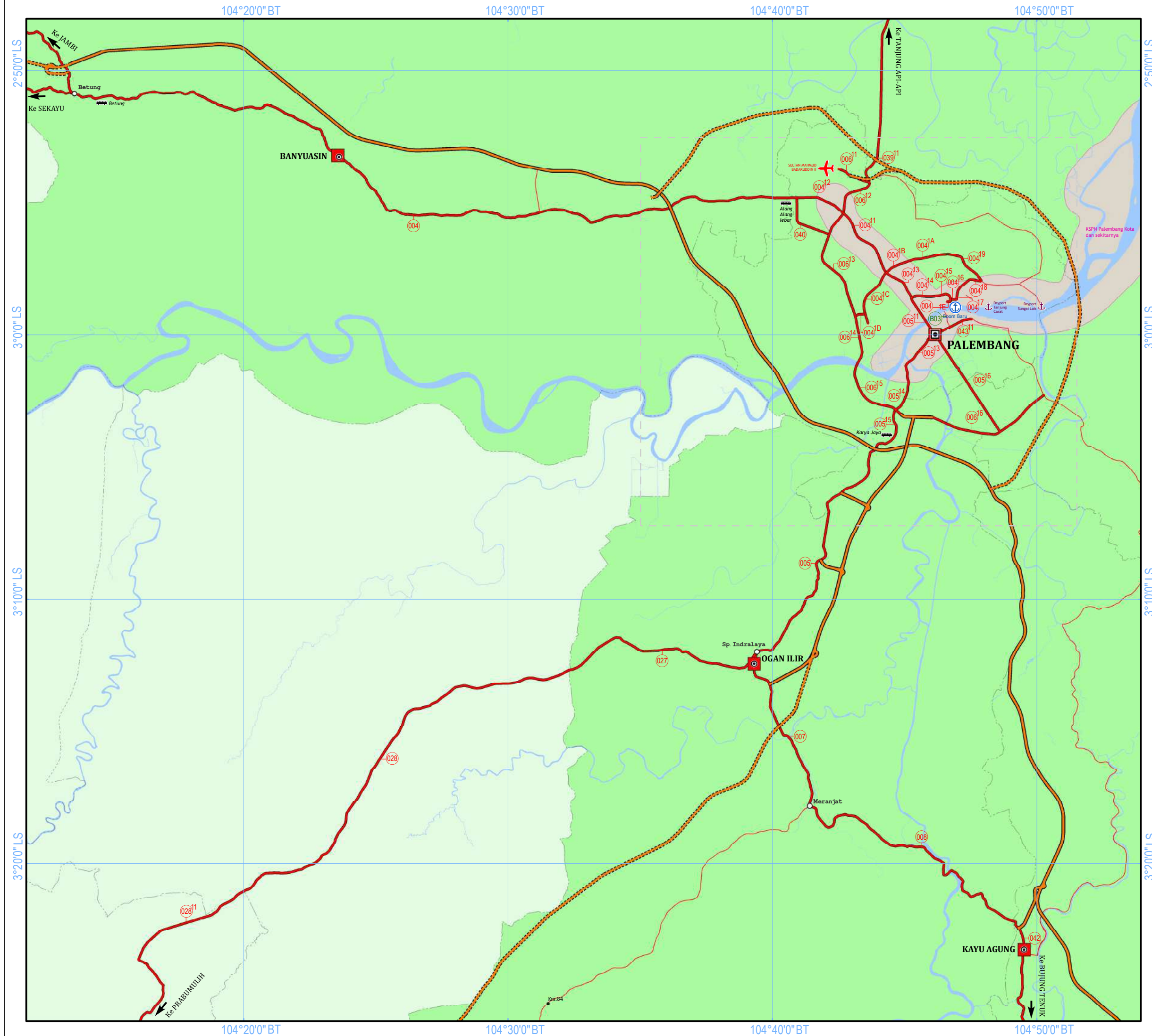

## 8. PROVINSI SUMATERA SELATAN (15)



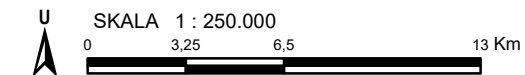

**PERKOTAAN PATUNGRAYAAGUNG**  
(PALEMBANG-BETUNG-INDRALAYA-KAYU AGUNG)



Proyeksi	: Grid Geografis
Ellipsoid Referensi	: WGS 1984
Sistem Grid	: Grid Geografi

**LEGENDA :**



## KOTA

-  Ibukota Provinsi
-  Ibukota Kabupaten
-  Simpul Jalan Nasional
-  Simpul Jalan Lainnya

**BATAS WILAYAH**

-  Batas Negara  
 Batas Provinsi  
 Batas Kabupaten

## PUSAT KEGIATAN

-  Pusat Kegiatan Nasional (PKN)  
 Pusat Kegiatan Wilayah (PKW)  
 Pusat Kegiatan Strategis Nasional (PKSN)

## JARINGAN JALAN



## NOMOR RUAS JALAN

- 046  
046 11  
046 1A
- Nomor Ruas





## STATUS JALAN

-  Jalan Nasional (Jalan Tol Operasi)  
 Jalan Nasional (Jalan Tol Rencana)  
 Jalan Nasional  
 Jalan Nasional (Belum Tersambung)  
 Jalan Provinsi/Kabupaten/Kota

**KAWASAN**

-  Kawasan Strategis Pariwisata Nasional (KSPN)
-  Kawasan Perkotaan/ Ibukota Provinsi

## PELABUHAN

-  Pelabuhan Utama (PU)
-  Pelabuhan Pengumpul (PP)
-  Pelabuhan Penyeberangan Kelas I
-  Terminal Umum Pelabuhan (*Dryport*)

**TERMINAL**

-  Terminal Type A

**BANDARA**



-  Pengumpul Primer (PP)
-  Pengumpul Sekunder (PS)
-  Pengumpul Tersier (PT)

DIAGRAM LOKASI



SUMBER DATA DAN RIWAYAT PETA:

1. Peta Rupa Bumi Indonesia Skala 1:25.000 dan 1:50.000
2. Keputusan Menteri Pekerjaan Umum dan Perumahan Rakyat Nomor 430/KPTS/M/2022 tentang Penetapan Ruas Jalan Dalam Jaringan Jalan Primer Menurut Fungsinya Sebagai Jalan Arteri Primer dan Jalan Kolektor Primer-1
3. Peraturan Pemerintah Nomor 13 Tahun 2017 tentang Perubahan Peraturan Pemerintah Nomor 26 Tahun 2008 tentang Rencana Tata Ruang Wilayah Nasional
4. Survei Jaringan Jalan Nasional

Diproses Oleh Direktorat Jenderal Bina Marga, 2022



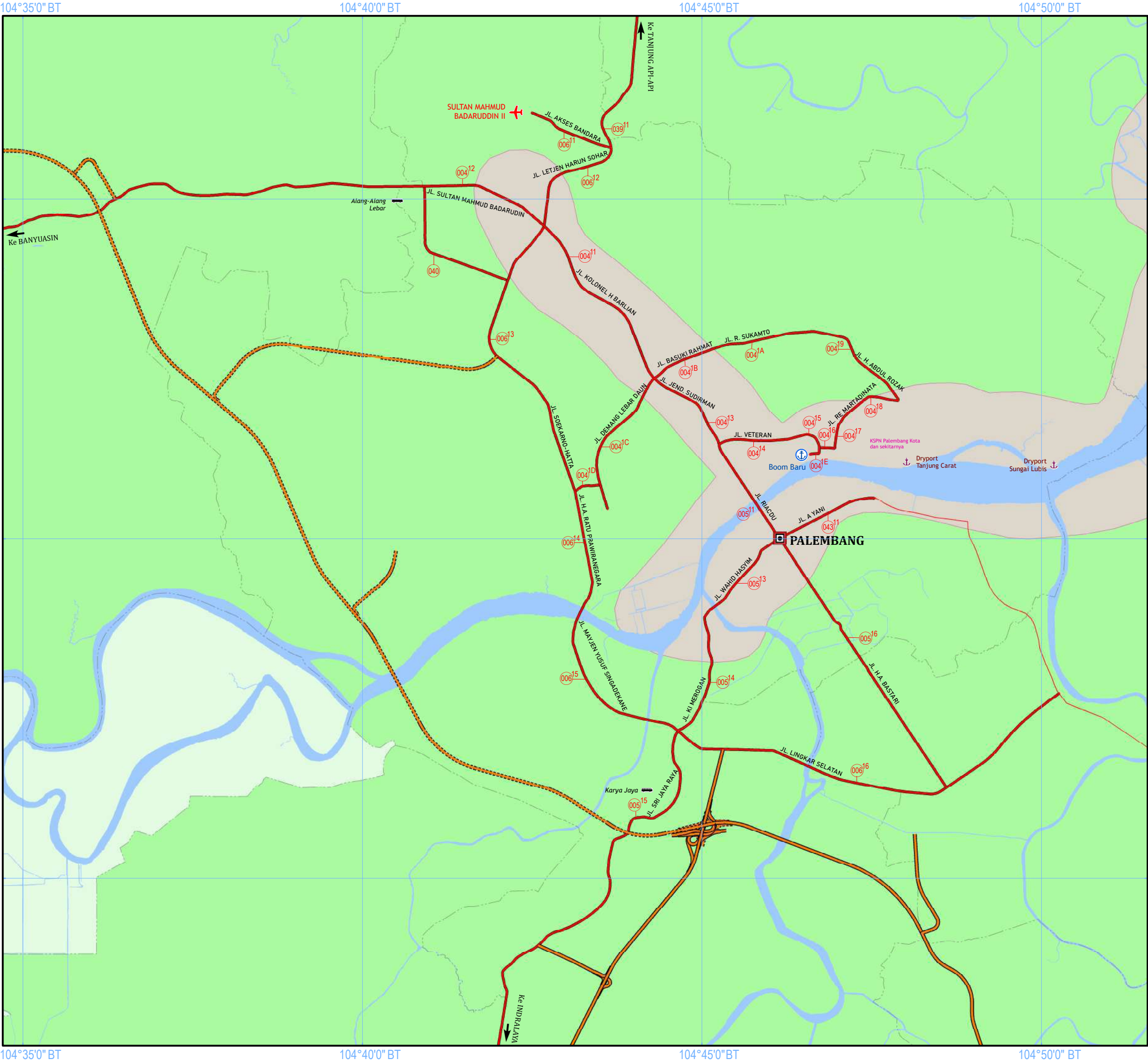



**KEMENTERIAN PEKERJAAN UMUM  
DAN PERUMAHAN RAKYAT**  
DIREKTORAT JENDERAL BINA MARGA

8. PROVINSI SUMATERA SELATAN (15)

KOTA PALEMBANG

SKALA 1 : 100.000



Proyeksi : Grid Geografis  
Ellipsoid Referensi : WGS 1984  
Sistem Grid : Grid Geografi

**LEGENDA :**

**KOTA**

- Ibukota Provinsi
- Ibukota Kabupaten
- Simpul Jalan Nasional
- Simpul Jalan Lainnya

**BATAS WILAYAH**

- Batas Negara
- Batas Provinsi
- Batas Kabupaten

**PUSAT KEGIATAN**

- Pusat Kegiatan Nasional (PKN)
- Pusat Kegiatan Wilayah (PKW)
- Pusat Kegiatan Strategis Nasional (PKSN)

**JARINGAN JALAN**

NOMOR RUAS JALAN

Nomor Ruas

STATUS JALAN

- Jalan Nasional (Jalan Tol Operasi)
- Jalan Nasional (Jalan Tol Rencana)
- Jalan Nasional
- Jalan Nasional (Belum Tersambung)
- Jalan Provinsi/Kabupaten/Kota

**KAWASAN**

- Kawasan Strategis Pariwisata Nasional (KSPN)
- Kawasan Perkotaan/ Ibukota Provinsi

**PELABUHAN**

- Pelabuhan Utama (PU)
- Pelabuhan Pengumpul (PP)
- Pelabuhan Penyeberangan Kelas I
- Terminal Umum Pelabuhan (Dryport)

**TERMINAL**

- Terminal Tipe A

**BANDARA**

- Pengumpul Primer (PP)
- Pengumpul Sekunder (PS)
- Pengumpul Tersier (PT)

**DIAGRAM LOKASI**

SUMBER DATA DAN RIWAYAT PETA:

- Peta Rupa Bumi Indonesia Skala 1:25.000 dan 1:50.000
- Keputusan Menteri Pekerjaan Umum dan Perumahan Rakyat Nomor 430/KPTS/M/2022 tentang Penetapan Ruas Jalan Dalam Jaringan Jalan Primer Menurut Fungsinya Sebagai Jalan Arteri Primer dan Jalan Kolektor Primer-1
- Peraturan Pemerintah Nomor 13 Tahun 2017 tentang Perubahan Peraturan Pemerintah Nomor 26 Tahun 2008 tentang Rencana Tata Ruang Wilayah Nasional
- Survei Jaringan Jalan Nasional



Diproses Oleh Direktorat Jenderal Bina Marga, 2022



B. DAFTAR RUAS JALAN

NO	NOMOR RUAS			NAMA RUAS	PANJANG RUAS (KM)
1	001			BTS. PROV. JAMBI - PENINGGALAN	88,78
2	002			PENINGGALAN - SEI LILIN	33,79
3	003			SEI LILIN - BETUNG	43,65
4	004			BETUNG - BTS. KOTA PALEMBANG	55,71
5	004	11	K	JLN. KOLONEL H. BURLIAN (PALEMBANG)	5,17
6	004	12	K	JLN. SUTAN MAHMUD BADARUDIN (PALEMBANG)	2,84
7	004	13	K	JLN. JENDERAL SUDIRMAN (PALEMBANG)	5,01
8	004	14	K	JLN. VETERAN (PALEMBANG)	1,86
9	004	15	K	JLN. PERINTIS KEMERDEKAAN (PALEMBANG)	1,11
10	004	16	K	JLN. KOLONEL NUR AMIN (PALEMBANG)	0,41
11	004	17	K	JLN. LAKSAMANA YOS SUDARSO (PALEMBANG)	0,63
12	004	18	K	JLN. R.E. MARTADINATA (PALEMBANG)	1,93
13	004	19	K	JLN. H. ABDUL ROZAK / PATAL PUSRI / MONGINSIDI (PALEMBANG)	4,20
14	004	1A	K	JLN. R. SUKAMTO (PALEMBANG)	1,53
15	004	1B	K	JLN. BASUKI RAHMAT (PALEMBANG)	2,03
16	004	1C	K	JLN. DEMANG LEBAR DAUN (PALEMBANG)	4,14
17	004	1D	K	JLN. PRAMESWARA (PALEMBANG)	0,73
18	004	1E	K	JLN. SLAMET RIYADI (PALEMBANG) (AKSES PELABUHAN LAUT BOOM BARU)	0,51
19	005			BTS. KOTA PALEMBANG - SIMPANG INDRALAYA	16,07
20	005	11	K	JLN. RIACUDU (PALEMBANG)	1,58
21	005	12	K	JLN. RASID SIDIK (PALEMBANG)	0,56
22	005	13	K	JLN. KI WAHID HASYIM (PALEMBANG)	2,21
23	005	14	K	JLN. KI MEROGAN (PALEMBANG)	3,66
24	005	15	K	JLN. SRI JAYA RAYA (PALEMBANG)	6,21
25	005	16	K	JLN. H.A. BASTARI (PALEMBANG)	8,21
26	006	11	K	JLN. AKSES BANDARA (PALEMBANG)	2,36
27	006	12	K	JLN. LETJEN. HARUN SOHAR (PALEMBANG)	3,22
28	006	13	K	JLN. SOEKARNO-HATTA (PALEMBANG)	8,38
29	006	14	K	JLN. LETJEN. H. ALAMSYAH RATU PERWIRANEGARA (PALEMBANG)	3,02
30	006	15	K	JLN. MAYJEN. YUSUF SINGADEKANE (PALEMBANG)	5,28
31	006	16	K	JLN. LINGKAR SELATAN (PALEMBANG)	11,75
32	007			SIMPANG INDRALAYA - MERANJAT	12,31
33	008			MERANJAT - BTS. KOTA KAYU AGUNG	19,94
34	009			BTS. KOTA KAYU AGUNG - SP. PENYANDINGAN	10,63
35	010			SP. PENYANDINGAN - BTS. PROV. LAMPUNG	92,31
36	011			BTS. PROV. JAMBI - MAUR	39,32
37	012			MAUR - TERAWAS	35,98
38	013			TERAWAS - BTS. KOTA LUBUK LINGGAU	23,68
39	013	11	K	JLN. JEND. A. YANI / JLN. LINTAS SUMATERA (LB. LINGGAU)	3,61
40	014	11	K	JLN. YOS SUDARSO (LB. LINGGAU) (SP. PERIUK - LB.	1,03
41	015			SIMPANG PERIUK - MUARA BELITI	13,13
42	015	11	K	JLN. YOS SUDARSO / JLN. KE MUARA BELITI (LB. LINGGAU)	8,96
43	016			MUARA BELITI - BTS. KAB. MUSI RAWAS	26,75
44	017			BTS. KAB. MUSI RAWAS - TEBINGTINGGI	24,57
45	018			TEBING TINGGI - JEMBATAN KIKIM BESAR/KM. 256	49,13
46	019			JEMBATAN KIKIM BESAR/KM. 256 - BTS. KOTA LAHAT	21,51
47	019	11	K	JLN. JEND. AHMAD YANI (LAHAT)	4,08
48	019	12	K	JLN. LETNAN MARZUKI (LAHAT)	1,15
49	020			BTS. KOTA LAHAT - MUARA ENIM	37,69
50	020	11	K	JLN. KOL. BURLIAN (LAHAT)	3,54
51	020	12	K	JLN. MUHAMMAD NUH (LAHAT)	0,31
52	020	15	K	JLN. PROF. EMIL SALIM (LAHAT)	1,18
53	020	16	K	JLN. HARUN SOHAR (LAHAT)	0,54
54	021			BTS. KOTA MUARA ENIM - SIMPANG SUGIH WARAS	51,57
55	021	11	K	JLN. AHMAD YANI (MUARA ENIM)	0,89
56	022			SIMPANG SUGIH WARAS - BTS. KOTA BATURAJA	52,21
57	023	11	K	BY PASS II / JL. GARUDA (BATURAJA)	3,98
58	024	11	K	BY PASS I / JL. GARUDA (BATURAJA)	5,38
SUBTOTAL 1					871,92

NO	NOMOR RUAS			NAMA RUAS	PANJANG RUAS (KM)
59	025	1		BTS. KOTA BATURAJA - SUNGAI TUHA	26,38
60	025	2		SUNGAI TUHA - TANJUNG KEMALA (MARTAPURA)	4,70
61	026			TANJUNG KEMALA (MARTAPURA) - BTS. PROV. LAMPUNG	7,22
62	027			SIMPANG INDRALAYA - BTS. KAB. OGAN ILIR/BTS. KAB. MUARA ENIM	14,23
63	028			BTS. KAB. OGAN ILIR/BTS. KAB. MUARA ENIM - BTS. KOTA PRABUMULIH	33,25
64	028	11	K	JLN. SUDIRMAN (PRABUMULIH)	7,02
65	029			BTS. KOTA PRABUMULIH - SP. BELIMBING	22,89
66	029	11	K	JLN. SUDIRMAN (PRABUMULIH)	6,06
67	030			SP. BELIMBING - BTS. KOTA MUARA ENIM	42,64
68	030	11	K	JLN. SUDIRMAN (MUARA ENIM)	2,46
69	030	12	K	JLN. SULTAN MAHMUD BADARUDIN II (MUARA ENIM)	2,41
70	031	11	K	JLN. GARUDA (LB. LINGGAU) (LB. LINGGAU - BTS. PROV. BENGKULU)	6,57
71	032			BETUNG - BTS. KOTA SEKAYU	49,73
72	032	11	K	JLN. ARAH KE BETUNG (SEKAYU)	1,56
73	033			BTS. KOTA SEKAYU - MANGUN JAYA	42,33
74	033	11	K	JLN. LINGKAR SEKAYU (SEKAYU)	5,72
75	034			MANGUN JAYA - BTS. KAB. MUBA/BTS. KAB. MURA	42,14
76	035			BTS. KAB. MUBA/BTS. KAB. MURA - MUARA BELITI	77,31
77	036			BTS. KOTA LAHAT - SIMPANG AIR DINGIN	27,16
78	036	11	K	JLN. MAYOR RUSLAN I (LAHAT)	1,99
79	037			SIMPANG AIR DINGIN - PAGAR ALAM	32,91
80	038			PAGAR ALAM - TANJUNG SAKTI - BTS. PROV. BENGKULU	49,61
81	039			BTS. KOTA PALEMBANG/BTS. KAB. BANYUASIN - TJ. API-API	63,69
82	039	11	K	SP. BANDARA MB II - BTS. KOTA PALEMBANG/BTS. KAB. BANYUASIN	0,98
83	040			AKSES TERMINAL ALANG-ALANG LEBAR	4,08
84	041			JLN. LINGKAR KEMELAK (BATURAJA)	1,19
85	042			CELIKAH - KAYU AGUNG	4,80
86	043	11	K	JLN. A. YANI (PALEMBANG)	2,85
87	044			JLN. LINGKAR TIMUR KOTA PRABUMULIH	21,07
88	045			PRAMBUMULIH - BERINGIN	29,87
89	046			BERINGIN - BTS. KAB. OKU	37,68
90	047			BTS. KAB. OKU - BATURAJA	36,28
SUBTOTAL 2					708,78
TOTAL PROVINSI SUMATERA SELATAN					1.580,70

104

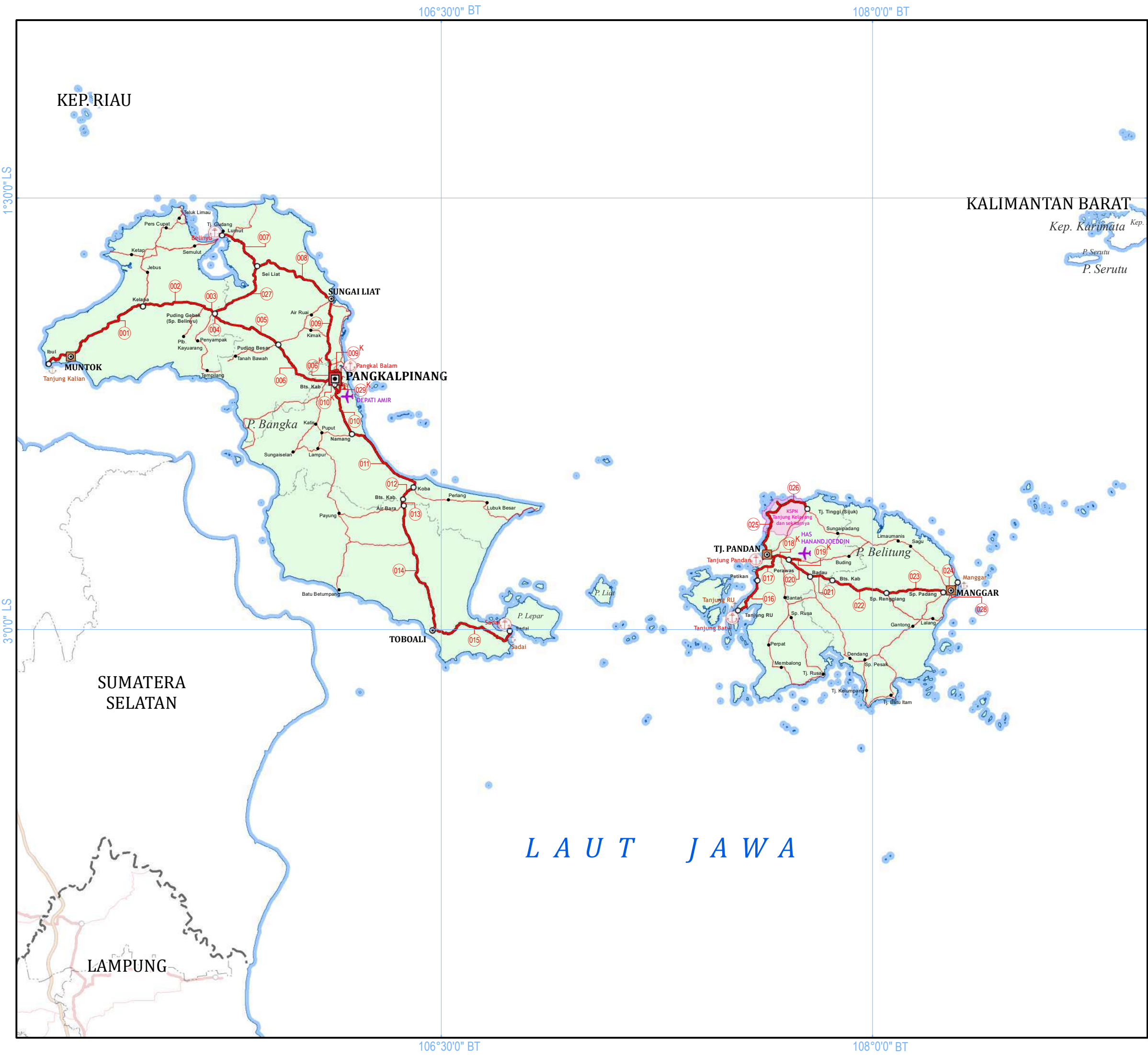



**KEMENTERIAN PEKERJAAN UMUM  
DAN PERUMAHAN RAKYAT**  
DIREKTORAT JENDERAL BINA MARGA

9. PROVINSI BANGKA BELITUNG (16)

**PROVINSI  
BANGKA BELITUNG**



U

SKALA 1 : 1.400.000

0153060

Km

Proyeksi : Grid Geografis  
Ellipsoid Referensi : WGS 1984  
Sistem Grid : Grid Geografi

**LEGENDA :**

**KOTA**

-  Ibukota Provinsi
-  Ibukota Kabupaten
-  Simpul Jalan Nasional
-  Simpul Jalan Lainnya

**BATAS WILAYAH**

-  Batas Negara
-  Batas Provinsi
-  Batas Kabupaten

**PUSAT KEGIATAN**

-  Pusat Kegiatan Nasional (PKN)
-  Pusat Kegiatan Wilayah (PKW)
-  Pusat Kegiatan Strategis Nasional (PKSN)

**JARINGAN JALAN**

NOMOR RUAS JALAN

 Nomor Ruas

STATUS JALAN

-  Jalan Nasional (Jalan Tol Operasi)
-  Jalan Nasional (Jalan Tol Rencana)
-  Jalan Nasional
-  Jalan Nasional (Belum Tersambung)
-  Jalan Provinsi/Kabupaten/Kota

**KAWASAN**

-  Kawasan Strategis Pariwisata Nasional (KSPN)

**PELABUHAN**

-  Pelabuhan Utama (PU)
-  Pelabuhan Pengumpul (PP)
-  Pelabuhan Penyeberangan Kelas I
-  Terminal Umum Pelabuhan (Dryport)

**TERMINAL**

-  Terminal Tipe A

**BANDARA**

-  Pengumpul Primer (PP)
-  Pengumpul Sekunder (PS)
-  Pengumpul Tersier (PT)

**DIAGRAM LOKASI**

SUMBER DATA DAN RIWAYAT PETA:

- Peta Rupa Bumi Indonesia Skala 1:25.000 dan 1:50.000
- Keputusan Menteri Pekerjaan Umum dan Perumahan Rakyat Nomor 430/KPTS/M/2022 tentang Penetapan Ruas Jalan Dalam Jaringan Jalan Primer Menurut Fungsinya Sebagai Jalan Arteri Primer dan Jalan Kolektor Primer-1
- Peraturan Pemerintah Nomor 13 Tahun 2017 tentang Perubahan Peraturan Pemerintah Nomor 26 Tahun 2008 tentang Rencana Tata Ruang Wilayah Nasional
- Survei Jaringan Jalan Nasional



Diproses Oleh Direktorat Jenderal Bina Marga, 2021



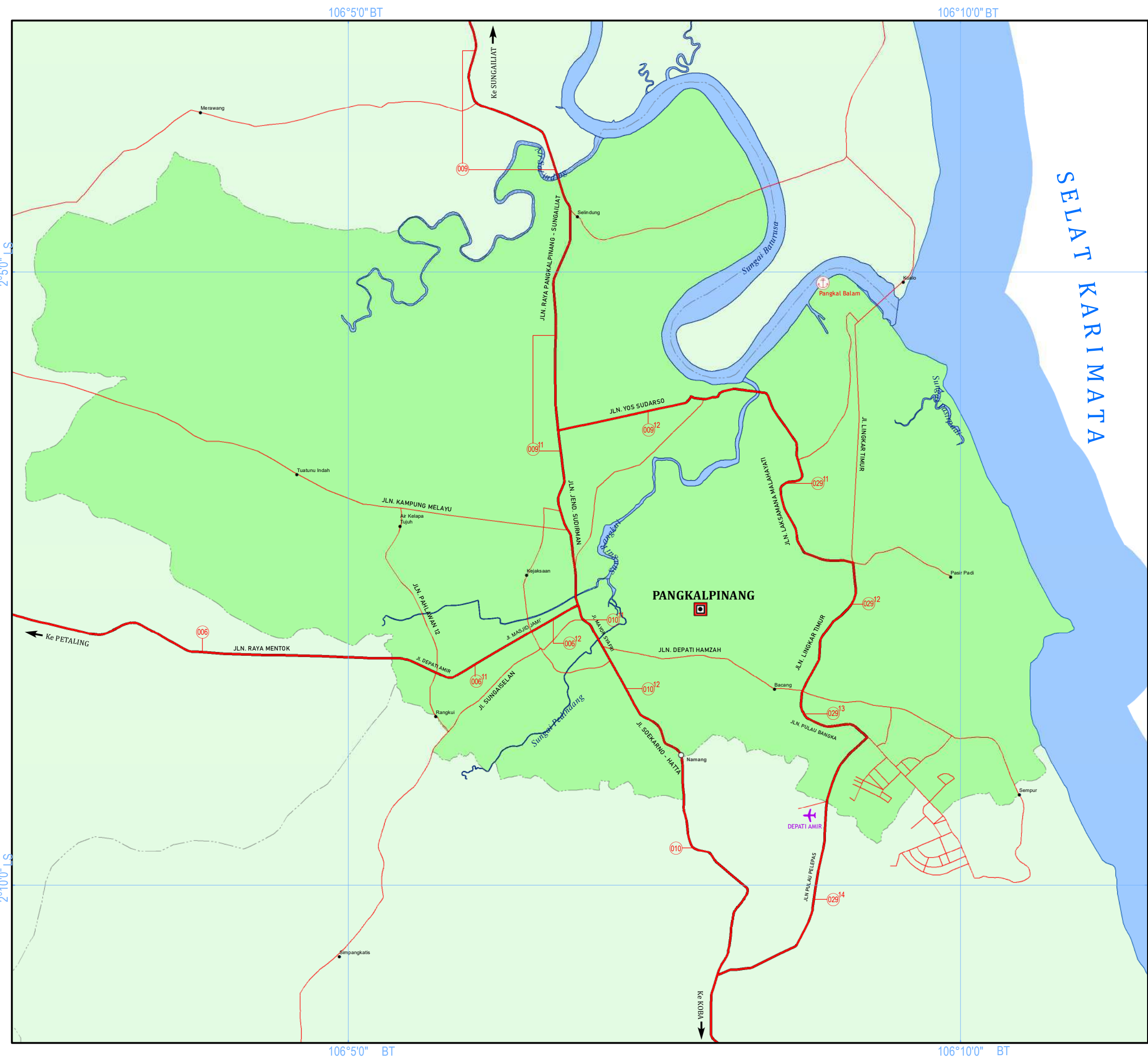



**KEMENTERIAN PEKERJAAN UMUM  
DAN PERUMAHAN RAKYAT**  
DIREKTORAT JENDERAL BINA MARGA

9. PROVINSI BANGKA BELITUNG (16)

# KOTA PANGKAL PINANG



SKALA 1 : 55.000  
0 0.5 1 2 Km

Proyeksi : Grid Geografis  
Elipsoid Referensi : WGS 1984  
Sistem Grid : Grid Geografi

**LEGENDA :**

**KOTA**

- Ibukota Provinsi
- Ibukota Kabupaten
- Simpul Jalan Nasional
- Simpul Jalan Lainnya

**BATAS WILAYAH**

- Batas Negara
- Batas Provinsi
- Batas Kabupaten

**PUSAT KEGIATAN**

- Pusat Kegiatan Nasional (PKN)
- Pusat Kegiatan Wilayah (PKW)
- Pusat Kegiatan Strategis Nasional (PKSN)

**JARINGAN JALAN**  
NOMOR RUAS JALAN

Nomor Ruas

**STATUS JALAN**

- Jalan Nasional (Jalan Tol Operasi)
- Jalan Nasional (Jalan Tol Rencana)
- Jalan Nasional
- Jalan Nasional (Belum Tersambung)
- Jalan Provinsi/Kabupaten/Kota

**KAWASAN**

- Kawasan Strategis Pariwisata Nasional (KSPN)
- Kawasan Perkotaan/ Ibukota Provinsi

**PELABUHAN**

- Pelabuhan Utama (PU)
- Pelabuhan Pengumpul (PP)
- Pelabuhan Penyeberangan Kelas I
- Terminal Umum Pelabuhan (Dryport)

**TERMINAL**

- Terminal Tipe A

**BANDARA**

- Pengumpul Primer (PP)
- Pengumpul Sekunder (PS)
- Pengumpul Tersier (PT)

**DIAGRAM LOKASI**

SUMBER DATA DAN RIWAYAT PETA:

- Peta Rupa Bumi Indonesia Skala 1:25.000 dan 1:50.000
- Keputusan Menteri Pekerjaan Umum dan Perumahan Rakyat Nomor 430/KPTS/M/2022 tentang Penetapan Ruas Jalan Dalam Jaringan Jalan Primer Menurut Fungsinya Sebagai Jalan Arteri Primer dan Jalan Kolektor Primer-1
- Peraturan Pemerintah Nomor 13 Tahun 2017 tentang Perubahan Peraturan Pemerintah Nomor 26 Tahun 2008 tentang Rencana Tata Ruang Wilayah Nasional
- Survei Jaringan Jalan Nasional



Diproses Oleh Direktorat Jenderal Bina Marga, 2021

B. DAFTAR RUAS JALAN

NO	NOMOR RUAS			NAMA RUAS	PANJANG (KM)
					PANJANG RUAS
1	001			TANJUNG KELIAN - IBUL	52,19
2	002			IBUL - KELAPA	25,39
3	003			KELAPA - BTS. KAB (BANGKA/BANGKA BARAT)	4,21
4	004			BTS. KAB (BANGKA/BANGKA BARAT) - PUDING GEBAK	1,17
				(SP. BELINYU)	
5	005			PUDING GEBAK (SP. BELINYU) - PUDING BESAR	29,67
6	006			PUDING BESAR - BTS. KOTA PANGKAL PINANG	25,57
7	006	11	K	JLN. DEPATI AMIR / JLN. MENTO (P. PINANG)	2,36
8	006	12	K	JLN. MESJID JAMI' (P. PINANG)	0,79
9	007			TANJUNG GUDANG - LUMUT	22,01
10	008			LUMUT - SEI LIAT	37,08
11	009			SEI LIAT - BTS. KOTA PANGKAL PINANG	28,84
12	009	11	K	JLN. SUDIRMAN (P. PINANG)	4,26
13	009	12	K	JLN. YOS SUDARSO (P. PINANG)	2,11
14	010			BTS. KOTA PANGKAL PINANG - NAMANG	21,75
15	010	11	K	JLN. MAYOR SYAFRI (P. PINANG)	0,73
16	010	12	K	JLN. SOEKARNO-HATTA (P. PINANG)	2,07
17	011			NAMANG - Koba	34,92
18	012			Koba - BTS. KAB. (BANGKA TENGAH/SELATAN)	7,09
19	013			BTS. KAB. (BANGKA TENGAH/SELATAN) - AIR BARA	1,47
20	014			AIR BARA - TOBOALI	54,93
21	015			TOBOALI - SADAI	38,92
22	016			TG. RU - PETIKAN	16,05
23	017			PETIKAN - PILANG (TANJUNG PANDAN)	14,83
24	018	13	K	JLN. SUDIRMAN (T.PANDAN-PERAWAS)	9,29
25	019	11	K	PERAWAS - SP. 3 LAPANGAN TERBANG	4,72
26	020			PERAWAS - BADAU	10,85
27	021			BADAU - BTS. KAB. BELITUNG/BELITUNG TIMUR	8,75
28	022			BTS. KAB. BELITUNG/BELITUNG TIMUR - SP. RENGGIANG	23,47
29	023			SP. RENGGIANG - SP. PADANG	24,06
30	024			SP. PADANG - MANGGAR	2,01
31	025			JUNCTION (SP. LIMA T.J. PANDAN) - TANJUNG KELAYANG	27,99
32	026			SP. TANJUNG KELAYANG - T.J. TINGGI (SIJUK)	13,05
33	027			LUMUT - PUDING GEBAK	29,63
34	028			MANGGAR - PELABUHAN MANGGAR	3,32
35	029	11	K	SP. PELABUHAN PANGKAL BALAM - SP. JALAN ALEXANDER	4,78
				(JLN. KETAPANG) (PANGKAL PINANG)	
36	029	12	K	SP. JLN. ALEXANDER - SP. JLN. AIR ITAM (JLN. ALEXANDER)	2,19
				(PANGKAL PINANG)	
37	029	13	K	SP. JLN. AIR ITAM - SP. JLN. PULAU PELEPAS	1,43
38	029	14	K	JLN. PULAU PELEPAS (PANGKAL PINANG)	4,70
TOTAL PROVINSI KEPULAUAN BANGKA BELITUNG					598,65

12/11







**KEMENTERIAN PEKERJAAN UMUM  
DAN PERUMAHAN RAKYAT**  
DIREKTORAT JENDERAL BINA MARGA

10. PROVINSI LAMPUNG (17)

PROVINSI  
LAMPUNG

U

SKALA 1 : 900.000

0 10 20 40 Km

Proyeksi : Grid Geografis  
Ellipsoid Referensi : WGS 1984  
Sistem Grid : Grid Geografi

LEGENDA :

**KOTA**

- Ibukota Provinsi
- Ibukota Kabupaten
- Simpul Jalan Nasional
- Simpul Jalan Lainnya

**BATAS WILAYAH**

- Batas Negara
- Batas Provinsi
- Batas Kabupaten

**PUSAT KEGIATAN**

- Pusat Kegiatan Nasional (PKN)
- Pusat Kegiatan Wilayah (PKW)
- Pusat Kegiatan Strategis Nasional (PKSN)

**JARINGAN JALAN**

NOMOR RUAS JALAN

Nomor Ruas

STATUS JALAN

- Jalan Nasional (Jalan Tol Operasi)
- Jalan Nasional (Jalan Tol Rencana)
- Jalan Nasional
- Jalan Nasional (Belum Tersambung)
- Jalan Provinsi/Kabupaten/Kota

**KAWASAN**

- Kawasan Strategis Pariwisata Nasional (KSPN)

**PELABUHAN**

- Pelabuhan Utama (PU)
- Pelabuhan Pengumpul (PP)
- Pelabuhan Penyeberangan Kelas I
- Terminal Umum Pelabuhan (Dryport)

**TERMINAL**

- Terminal Tipe A

**BANDARA**

- Pengumpul Primer (PP)
- Pengumpul Sekunder (PS)
- Pengumpul Tersier (PT)

DIAGRAM LOKASI



Lokasi yang dipetakan

SUMBER DATA DAN RIWAYAT PETA:

- Peta Rupa Bumi Indonesia Skala 1:25.000 dan 1:50.000
- Keputusan Menteri Pekerjaan Umum dan Perumahan Rakyat Nomor 430/KPTS/M/2022 tentang Penetapan Ruas Jalan Dalam Jaringan Jalan Primer Menurut Fungsinya Sebagai Jalan Arteri Primer dan Jalan Kolektor Primer-1
- Peraturan Pemerintah Nomor 13 Tahun 2017 tentang Perubahan Peraturan Pemerintah Nomor 26 Tahun 2008 tentang Rencana Tata Ruang Wilayah Nasional
- Survei Jaringan Jalan Nasional

Diproses Oleh Direktorat Jenderal Bina Marga, 2022



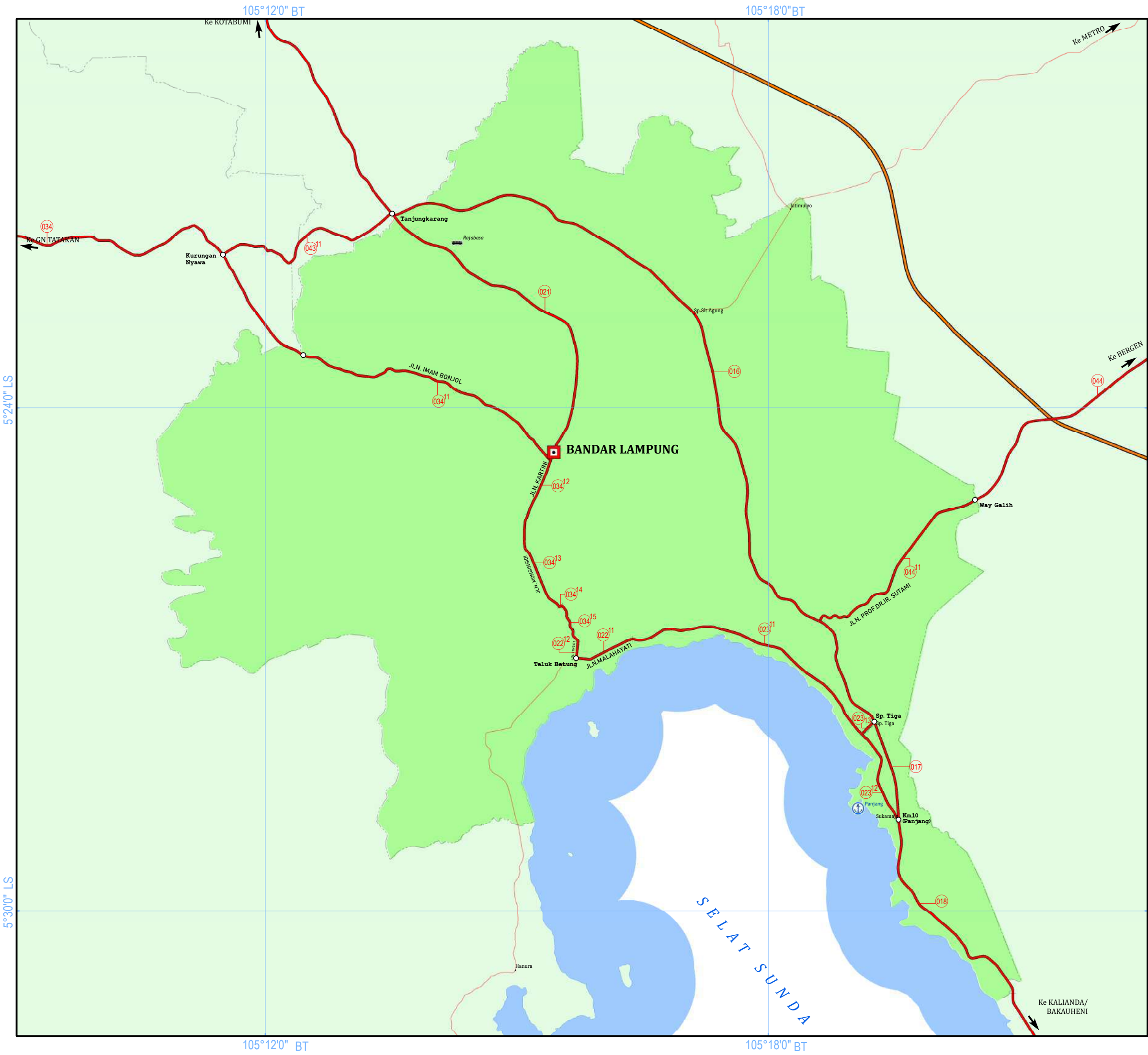



**KEMENTERIAN PEKERJAAN UMUM  
DAN PERUMAHAN RAKYAT**  
DIREKTORAT JENDERAL BINA MARGA

10. PROVINSI LAMPUNG (17)

**KOTA BANDAR LAMPUNG**



SKALA 1 : 80.000

0

1

2

4

Km

Proyeksi : Grid Geografis  
Ellipsoid Referensi : WGS 1984  
Sistem Grid : Grid Geografi

**LEGENDA :**

**KOTA**

- Ibukota Provinsi
- Ibukota Kabupaten
- Simpul Jalan Nasional
- Simpul Jalan Lainnya

**BATAS WILAYAH**

- Batas Negara
- Batas Provinsi
- Batas Kabupaten

**PUSAT KEGIATAN**

- Pusat Kegiatan Nasional (PKN)
- Pusat Kegiatan Wilayah (PKW)
- Pusat Kegiatan Strategis Nasional (PKSN)

**JARINGAN JALAN**

NOMOR RUAS JALAN

Nomor Ruas

STATUS JALAN

- Jalan Nasional (Jalan Tol Operasi)
- Jalan Nasional (Jalan Tol Rencana)
- Jalan Nasional
- Jalan Nasional (Belum Tersambung)
- Jalan Provinsi/Kabupaten/Kota

**KAWASAN**

- Kawasan Strategis Pariwisata Nasional (KSPN)
- Kawasan Perkotaan/ Ibukota Provinsi

**PELABUHAN**

- Pelabuhan Utama (PU)
- Pelabuhan Pengumpul (PP)
- Pelabuhan Penyeberangan Kelas I
- Terminal Umum Pelabuhan (Dryport)

**TERMINAL**

- Terminal Tipe A

**BANDARA**

- Pengumpul Primer (PP)
- Pengumpul Sekunder (PS)
- Pengumpul Tersier (PT)

**DIAGRAM LOKASI**

SUMBER DATA DAN RIWAYAT PETA:

1. Peta Rupa Bumi Indonesia Skala 1:25.000 dan 1:50.000
2. Keputusan Menteri Pekerjaan Umum dan Perumahan Rakyat Nomor 430/KPTS/M/2022 tentang Penetapan Ruas Jalan Dalam Jaringan Jalan Primer Menurut Fungsinya Sebagai Jalan Arteri Primer dan Jalan Kolektor Primer-1
3. Peraturan Pemerintah Nomor 13 Tahun 2017 tentang Perubahan Peraturan Pemerintah Nomor 26 Tahun 2008 tentang Rencana Tata Ruang Wilayah Nasional
4. Survei Jaringan Jalan Nasional



Diproses Oleh Direktorat Jenderal Bina Marga, 2022



B. DAFTAR RUAS JALAN

NO	NOMOR RUAS			NAMA RUAS	PANJANG RUAS (KM)
1	001			PEMATANG PANGGANG - SP. PEMATANG	20,40
2	002			SP. PEMATANG - SP. BUJUNG TENUK	59,96
3	003			SP. BUJUNG TENUK - BTS. KAB. LAMTENG/KAB. TL. BAWANG	18,94
4	004			BTS. KAB. LAMTENG/KAB.TL.BAWANG - BTS.	45,22
				KAB.LAMTENG/KAB. LAMTIM	
5	005			BTS. KAB. LAMTENG/KAB.LAMTIM - WAY JEPARA	51,82
6	006			WAY JEPARA - WAY SKP. BUNUT	56,06
				(BTS.KAB.LAMSEL/KAB.LAMTIM)	
7	007			WAY SKP. BUNUT (BTS.KAB.LAMSEL/ KAB.LAMTIM) - SP.	32,78
				BAKAUHENI	
8	008			BTS. PROV. SUMSEL - SP. EMPAT	38,96
9	009			SP. EMPAT - BUKIT KEMUNING	41,68
10	010			BUKIT KEMUNING - SIMP. KOTA KOTABUMI (KOTA ALAM)	40,33
11	010	11	K	JLN. RADEN INTAN (KOTABUMI)	2,92
12	011			SIMP. KOTA KOTABUMI (KOTA ALAM) - KLP. TUJUH (JLN.	3,99
				SOEKARNO-HATTA - KOTABUMI)	
13	012			SIMP. KOTA KOTABUMI (KLP. TUJUH) - TERBANGGI BESAR	38,91
14	012	11	K	JLN. SUDIRMAN (KOTABUMI)	2,50
15	013			TERBANGGI BESAR - GUNUNG SUGIH	11,68
16	014			GUNUNG SUGIH - TEGINENENG	25,27
17	015			TEGINENENG - SP. TJ. KARANG	20,76
18	016			SP. TJ. KARANG - SP. TIGA TELUK AMBON (JLN. SOEKARNO	18,12
				HATTA (BANDAR LAMPUNG)	
19	017			SP. TIGA TELUK AMBON - KM.10 (PANJANG) (BANDAR	2,31
				LAMPUNG)	
20	018			KM.10 (PANJANG) - BTS. KOTA (SUKAMAJU) (BANDAR	5,00
				LAMPUNG)	
21	019			SUKAMAJU - SP. KALIANDA	41,64
22	020			SP. KALIANDA - BAKAUHENI	29,85
23	021			SIMPANG TANJUNGKARANG - TANJUNGKARANG	7,60
24	022	11	K	JLN. MALAHAYATI (BANDAR LAMPUNG)	1,34
25	022	12	K	JLN. TENGIRI (BANDAR LAMPUNG)	0,36
26	023	11	K	SP. TELUK BETUNG - SP. PELABUHAN PANJANG (BANDAR	6,02
				LAMPUNG)	
27	023	12	K	SP. PELABUHAN PANJANG - KM. 10	2,30
28	023	13	K	JLN. TELUK AMBON (BANDAR LAMPUNG)	0,38
29	024			BTS. PROV. BENGKULU - PUGUNG TAMPAK	40,60
30	025			PUGUNG TAMPAK - SP. GUNUNG KEMALA	34,40
31	026			SP. GUNUNG KEMALA - KRUI	2,29
32	027			KRUI - BIHA	25,00
33	028			BIHA - BENGKUNAT	39,05
34	029			BENGKUNAT - SANGGI	64,11
35	030			SANGGI - WONOSOBO	10,39
36	031			WONOSOBO - KOTA AGUNG	9,62
37	031	11	K	JLN. IR. JUANDA (KOTA AGUNG)	18,10
38	032			BTS. KOTA AGUNG - RANTAU TIJANG	24,07
39	033			RANTAU TIJANG - GEDONGTATAAN	30,08
40	034			GEDONGTATAAN - BTS. KOTA BANDAR LAMPUNG	14,87
41	034	11	K	JLN. IMAM BONJOL (BANDAR LAMPUNG)	6,29
42	034	12	K	JLN. KARTINI (BANDAR LAMPUNG)	1,50
43	034	13	K	JLN. MONGINSIDI (BANDAR LAMPUNG)	2,26
44	034	14	K	JLN. WARSITO (BANDAR LAMPUNG)	0,08
45	034	15	K	JLN. JAKSA AGUNG RI R. SOEPRAPTO (BANDAR LAMPUNG)	0,91
46	035			SP. BUJUNG TENUK - BUJUNG TENUK	1,62
47	036			BUJUNG TENUK - TERBANGGI BESAR	48,31
48	037			BUKIT KEMUNING - PADANG TAMBAK	47,46
49	038			PADANG TAMBAK - BTS. KOTA LIWA	37,03
50	038	11	K	JLN. SUDIRMAN (LIWA)	6,08
SUBTOTAL 1					1.091,22

NO	NOMOR RUAS			NAMA RUAS	PANJANG RUAS (KM)
51	039			KOTA LIWA - SP. GUNUNG KEMALA	28,50
52	040			TEGINENENG - BTS. KOTA METRO	13,62
53	040	11	K	JLN. SUDIRMAN (METRO)	5,57
54	041			BTS. KOTA METRO - GEDONG DALAM	11,55
55	041	11	K	JLN. A.H. NASUTION (METRO)	4,45
56	042			GEDONG DALAM - BTS. KOTA SUKADANA	7,96
57	042	11	K	JLN. SUKARNO-HATTA (SUKADANA)	4,55
58	043.	11	K	SP. TANJUNG KARANG - KURUNGAN NYAWA (JLN. RADEN	4,59
				GUNAWAN)	
59	044			WAY GALIH - BERGEN	7,70
60	044	11	K	JLN. PROF. DR. IR. SUTAMI (BANDAR LAMPUNG)	4,76
61	045			BERGEN - PUGUNG RAHARJO	23,09
62	046			PUGUNG RAHARJO - SRI BAWONO	22,24
63	047			SRI BAWONO - SP. SRI BAWONO	2,83
64	048			SP. PENAWAR - GEDONG AJI BARU	20,02
65	049			GEDONG AJI BARU - RAWAJITU	45,76
SUBTOTAL 2					207,19

TOTAL PROVINSI LAMPUNG					1.298,41
------------------------	--	--	--	--	----------

12/7

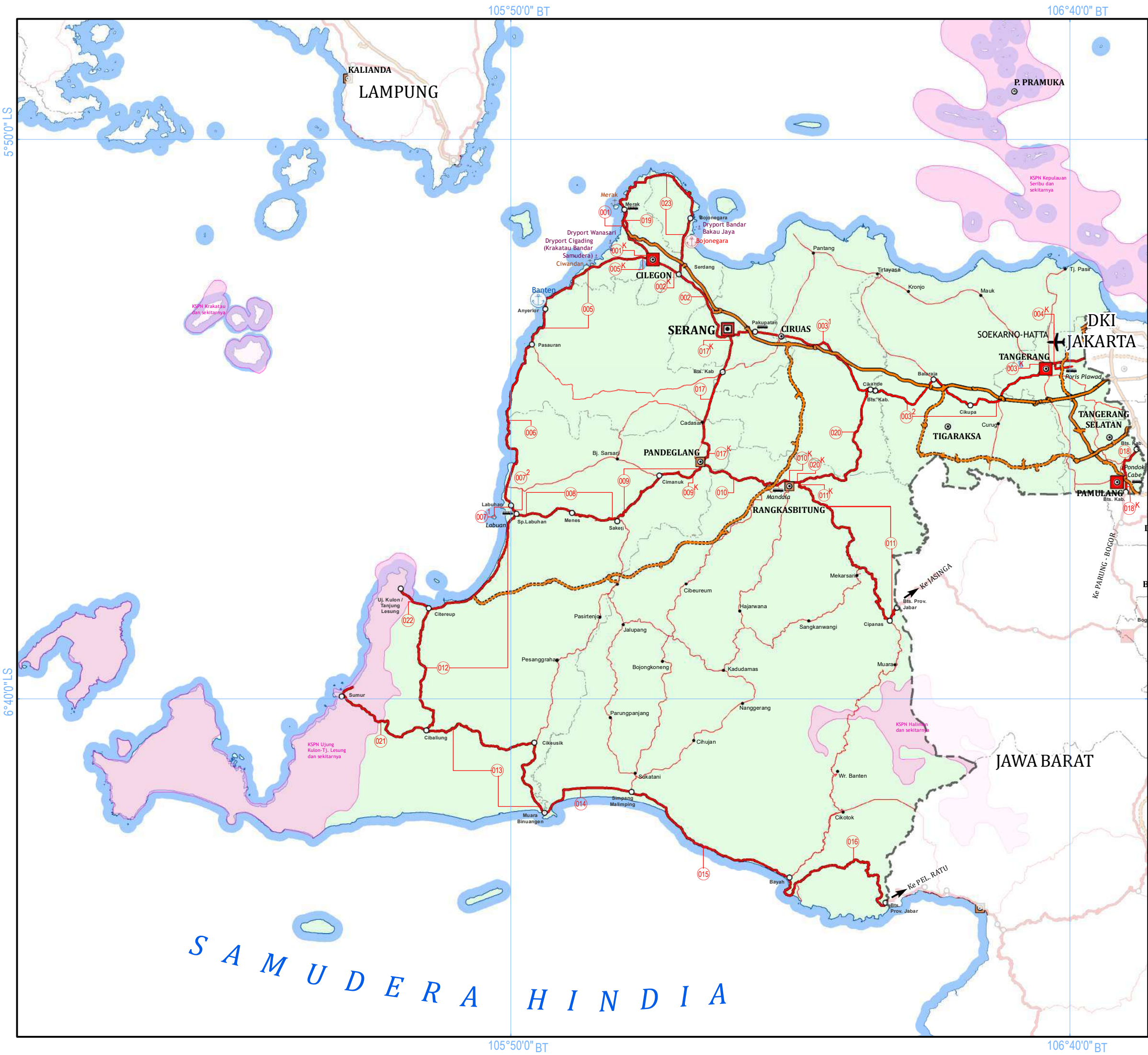



**KEMENTERIAN PEKERJAAN UMUM  
DAN PERUMAHAN RAKYAT**  
DIREKTORAT JENDERAL BINA MARGA

12. PROVINSI BANTEN (21)

PROVINSI BANTEN



SKALA 1 : 600.000

0 5 10 20 Km

Proyeksi : Grid Geografis  
Ellipsoid Referensi : WGS 1984  
Sistem Grid : Grid Geografi

**LEGENDA :**

**KOTA**

-  Ibukota Provinsi
-  Ibukota Kabupaten
-  Simpul Jalan Nasional
-  Simpul Jalan Lainnya

**BATAS WILAYAH**

-  Batas Negara
-  Batas Provinsi
-  Batas Kabupaten

**PUSAT KEGIATAN**

-  Pusat Kegiatan Nasional (PKN)
-  Pusat Kegiatan Wilayah (PKW)
-  Pusat Kegiatan Strategis Nasional (PKSN)

**JARINGAN JALAN**  
NOMOR RUAS JALAN

-  Nomor Ruas

**STATUS JALAN**

-  Jalan Nasional (Jalan Tol Operasi)
-  Jalan Nasional (Jalan Tol Rencana)
-  Jalan Nasional
-  Jalan Nasional (Belum Tersambung)
-  Jalan Provinsi/Kabupaten/Kota

**KAWASAN**

-  Kawasan Strategis Pariwisata Nasional (KSPN)

**PELABUHAN**

-  Pelabuhan Utama (PU)
-  Pelabuhan Pengumpul (PP)
-  Pelabuhan Penyeberangan Kelas I
-  Terminal Umum Pelabuhan (Dryport)

**TERMINAL**

-  Terminal Tipe A

**BANDARA**

-  Pengumpul Primer (PP)
-  Pengumpul Sekunder (PS)
-  Pengumpul Tersier (PT)

**DIAGRAM LOKASI**

SUMBER DATA DAN RIWAYAT PETA:

- Peta Rupa Bumi Indonesia Skala 1:25.000 dan 1:50.000
- Keputusan Menteri Pekerjaan Umum dan Perumahan Rakyat Nomor 430/KPTS/M/2022 tentang Penetapan Ruas Jalan Dalam Jaringan Jalan Primer Menurut Fungsinya Sebagai Jalan Arteri Primer dan Jalan Kolektor Primer-1
- Peraturan Pemerintah Nomor 13 Tahun 2017 tentang Perubahan Peraturan Pemerintah Nomor 26 Tahun 2008 tentang Rencana Tata Ruang Wilayah Nasional
- Survei Jaringan Jalan Nasional



Diproses Oleh Direktorat Jenderal Bina Marga, 2021



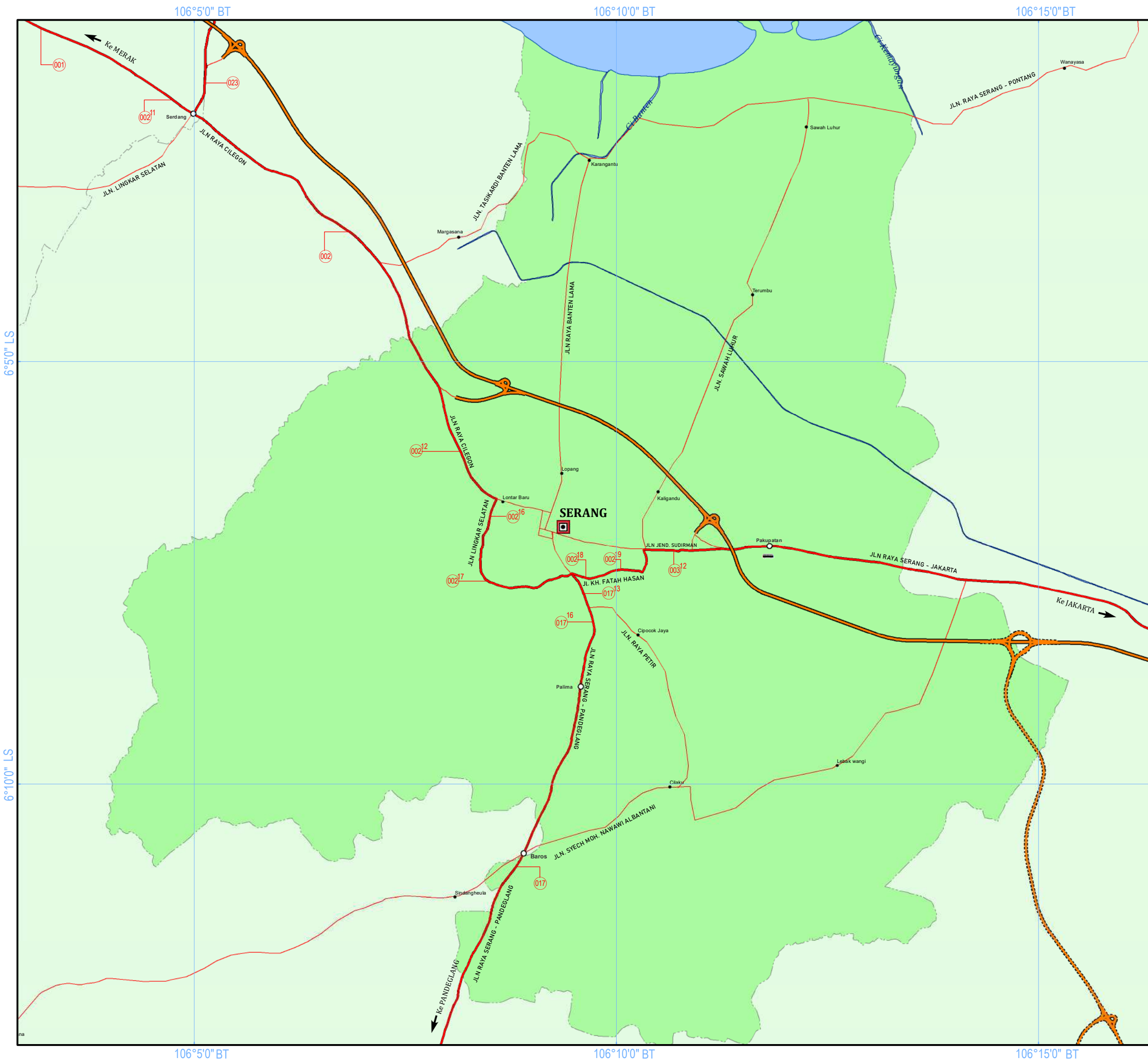

**KEMENTERIAN PEKERJAAN UMUM  
DAN PERUMAHAN RAKYAT**  
DIREKTORAT JENDERAL BINA MARGA

12. PROVINSI BANTEN (21)

**KOTA SERANG**

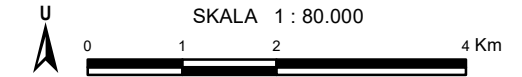

Proyeksi	: Grid Geografis
Ellipsoid Referensi	: WGS 1984
Sistem Grid	: Grid Geografi

**LEGENDA :**



## KOTA

- Ibukota Provinsi
- ⊙ Ibukota Kabupaten
- Simpul Jalan Nasional
- Simpul Jalan Lainnya

### BATAS WILAYAH

-  Batas Negara  
 Batas Provinsi  
 Batas Kabupaten

**PUSAT KEGIATAN**

-  Pusat Kegiatan Nasional (PKN)  
 Pusat Kegiatan Wilayah (PKW)  
 Pusat Kegiatan Strategis Nasional (PKSN)

## JARINGAN JALAN



NOMOR RUAS JALAN

- Diagram illustrating the structure of a street number (Nomor Ruas) in Indonesia, showing three examples: 046, 046<sup>11</sup>, and 046<sup>1A</sup>.





## STATUS JALAN

- |   |                                    |
|---|------------------------------------|
|  | Jalan Nasional (Jalan Tol Operasi) |
|  | Jalan Nasional (Jalan Tol Rencana) |
|  | Jalan Nasional                     |
|  | Jalan Nasional (Belum Tersambung)  |
|  | Jalan Provinsi/Kabupaten/Kota      |

**KAWASAN**

-  Kawasan Strategis Pariwisata Nasional (KSPN)
-  Kawasan Perkotaan/ Ibukota Provinsi



## PELABUHAN

-  Pelabuhan Utama (PU)
-  Pelabuhan Pengumpul (PP)
-  Pelabuhan Penyeberangan Kelas I
-  Terminal Umum Pelabuhan (*Dryport*)

**TERMINAL**

-  Terminal Type A

## BANDARA

-  Pengumpul Primer (PP)
-  Pengumpul Sekunder (PS)
-  Pengumpul Tersier (PT)

---

DIAGRAM LOKASI



SUMBER DATA DAN RIWAYAT PETA:

1. Peta Rupa Bumi Indonesia Skala 1:25.000 dan 1:50.000
2. Keputusan Menteri Pekerjaan Umum dan Perumahan Rakyat Nomor 430/KPTS/PM/2022 tentang Penetapan Rusa, Jalan Dalam Jaringan Jalan Primer Menurut Fungsinya Sebagai Jalan Arteri Primer dan Jalan Kolektor Primer-1
3. Peraturan Pemerintah Nomor 13 Tahun 2017 tentang Perubahan Peraturan Pemerintah Nomor 26 Tahun 2008 tentang Rencana Tata Ruang Wilayah Nasional
4. Survei Jaringan Jalan Nasional

Diproses Oleh Direktorat Jenderal Bina Marga, 2021

B. DAFTAR RUAS JALAN

NO	NOMOR RUAS			NAMA RUAS	PANJANG RUAS (KM)
1	001			MERAK - BTS. KOTA CILEGON	9,37
2	001	11	K	JLN. RAYA MERAK (CILEGON)	2,70
3	001	12	K	JLN. RAYA CILEGON (CILEGON)	1,55
4	002			BTS. KOTA CILEGON - BTS. KOTA SERANG	8,41
5	002	11	K	JLN. RAYA SERANG (CILEGON)	3,52
6	002	12	K	JLN. RAYA CILEGON (SERANG)	2,80
7	002	16	K	JLN. LETNAN JIDUN (SERANG)	0,59
8	002	17	K	JLN. TB. SUWANDI (SERANG)	3,28
9	002	18	K	JLN. ABDUL HADI (SERANG)	0,72
10	002	19	K	JLN. KH. ABDUL FATAH HASAN (SERANG)	1,41
11	003	1		BTS. KOTA SERANG - BTS. KAB. SERANG/TANGERANG	25,70
12	003	2		BTS. KAB. SERANG/TANGERANG - BTS. KOTA TANGERANG	28,00
13	003	12	K	JLN. SUDIRMAN (SERANG)	1,73
14	003	13	K	JLN. RAYA SERANG (TANGERANG)	8,78
15	003	14	K	JLN. OTISTA (TANGERANG)	0,81
16	003	15	K	JLN. KS. TUBUN (TANGERANG)	1,13
17	004	11	K	JLN. DAAN MOGOT (TANGERANG - BTS. DKI)	7,67
18	004	12	K	JLN. SUDIRMAN (AKSES TERMINAL PORIS PLAWAD)	1,00
				(TANGERANG)	
19	004	13	K	JLN. BENTENG BETAWI (AKSES TERMINAL PORIS PLAWAD)	2,70
				(TANGERANG)	
20	005			BTS. KOTA CILEGON - PASAURAN	38,62
21	005	11	K	JLN. RAYA ANYER (CILEGON)	3,60
22	006			PASAURAN - LABUHAN	16,76
23	007	1		JL. A. YANI (LABUHAN)	1,08
24	007	2		LABUHAN - SP. LABUHAN	1,77
25	008			SP. LABUHAN - SAKETI	19,07
26	009			SAKETI - BTS. KOTA PANDEGLANG	15,20
27	009	13	K	SP. JL. AMD LINTAS TIMUR/ JL. MAYOR WIDAGDO -	5,60
				CIPACUNG	
28	010			BTS. KOTA PANDEGLANG - BTS. KOTA RANGKASBITUNG	14,70
29	010	14	K	JLN. BY PASS RANGKASBITUNG (JLN. SOEKARNO HATTA	3,95
				RANGKASBITUNG)	
30	011			BTS. KOTA RANGKASBITUNG - CIGELUNG (BTS. PROV.	35,60
				JABAR)	
31	011	12	K	JLN. RAYA CIPANAS (RANGKASBITUNG)	3,80
32	012			SP. LABUHAN - CIBALIUNG	48,97
33	013			CIBALIUNG - CIKEUSIK - MUARA BINUANGEN	37,40
34	014			MUARA BINUANGEUN - SIMPANG	16,83
35	015			SIMPANG - BAYAH	32,23
36	016			BAYAH - CIBARENOK - BTS. PROV. JABAR	34,66
37	017			BTS. KAB. SERANG - BTS. KOTA PANDEGLANG	7,33
38	017	13	K	JLN. RAYA PANDEGLANG (SERANG)	0,80
39	017	14	K	JLN. RAYA SERANG (PANDEGLANG)	1,37
40	017	15	K	CIGADUNG - SP. JL. AMD LINTAS TIMUR/ JL. MAYOR WIDAGDO	5,05
				WIDAGDO	
41	017	16	K	JLN. JAKSA AGUNG R. SOEPRAPTO	9,40
42	018			BTS.DKI/BANTEN - GANDARIA/BTS.DEPOK/ TANGERANG	9,30
				(CIPUTAT - BOGOR)	
43	018	11	K	JLN. RAMBUTAN (CIPUTAT)	0,30
44	018	12	K	JLN. OTISTA (CIPUTAT)	0,59
45	018	13	K	JLN. K.H. SALEM (AKSES TERMINAL PONDOK CABE)	0,60
SUBTOTAL 1					476,45

NO	NOMOR RUAS			NAMA RUAS	PANJANG RUAS (KM)
46	019			JLN. AKSES TOLL MERAK	4,34
47	020			CIKANDE - RANGKASBITUNG	26,78
48	020	11	K	JLN. RAYA CIKANDE (JLN. OTTO ISKANDARDINATA	0,82
				RANGKASBITUNG)	
49	021			CIBALIUNG - SUMUR	21,99
50	022			CITEREUP - TANJUNG LESUNG	6,10
51	023			SERDANG - BOJONEGARA - MERAK	31,42
SUBTOTAL 2					91,45
TOTAL PROVINSI BANTEN					567,90

104



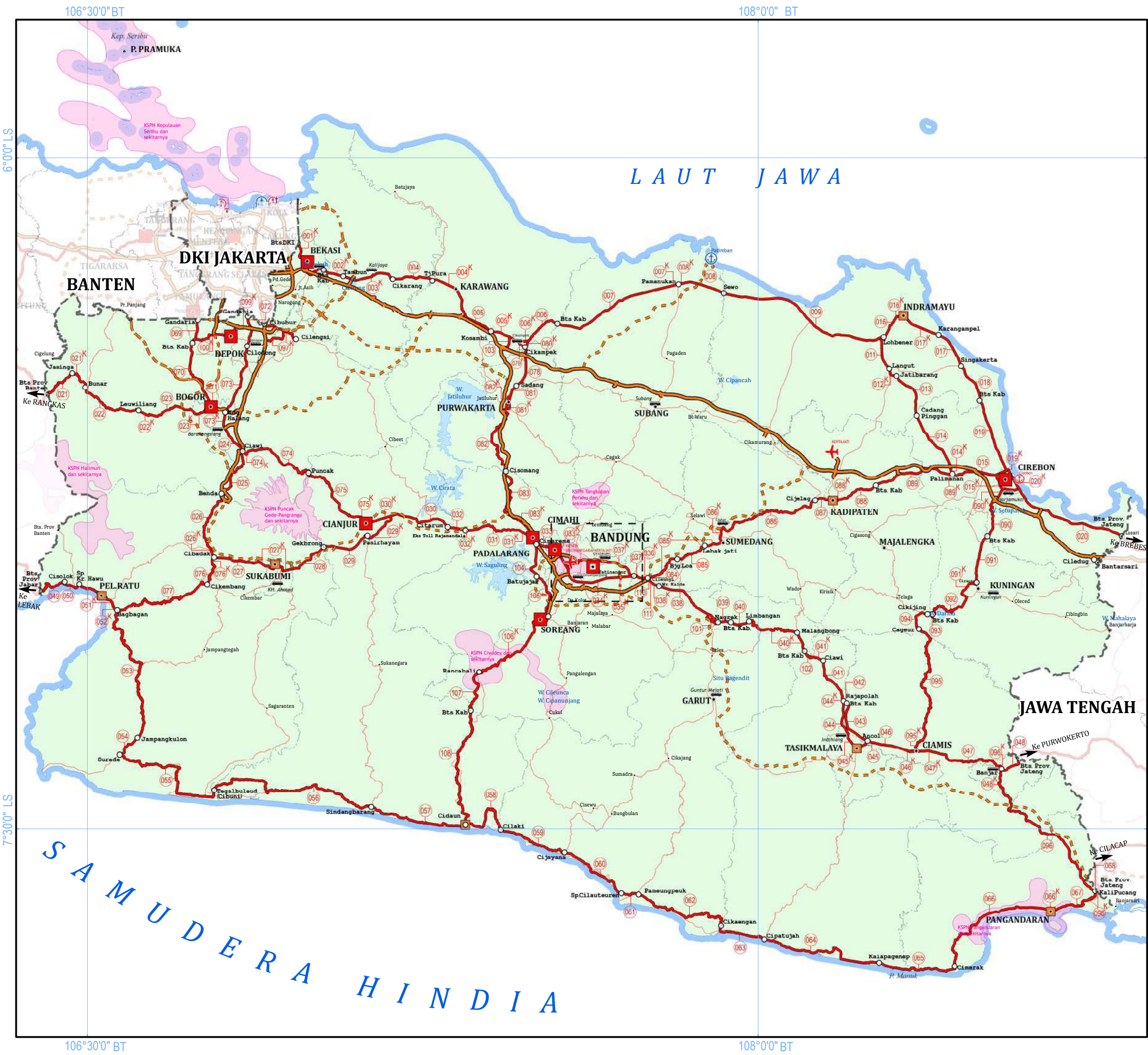



**KEMENTERIAN PEKERJAAN UMUM  
DAN PERUMAHAN RAKYAT**  
DIREKTORAT JENDERAL BINA MARGA

13. PROVINSI JAWA BARAT (22)

PROVINSI  
JAWA BARAT

U

SKALA 1 : 900.000

0102040

Km

Proyeksi : Grid Geografis  
Ellipsoid Referensi : WGS 1984  
Sistem Grid : Grid Geografi

LEGENDA :

**KOTA**  
[Symbol] Ibukota Provinsi  
[Symbol] Ibukota Kabupaten  
[Symbol] Simpul Jalan Nasional  
[Symbol] Simpul Jalan Lainnya

**BATAS WILAYAH**  
[Symbol] Batas Negara  
[Symbol] Batas Provinsi  
[Symbol] Batas Kabupaten

**PUSAT KEGIATAN**  
[Symbol] Pusat Kegiatan Nasional (PKN)  
[Symbol] Pusat Kegiatan Wilayah (PKW)  
[Symbol] Pusat Kegiatan Strategis Nasional (PKSN)

**JARINGAN JALAN**  
NOMOR RUAS JALAN  
[Symbol] Nomor Ruas

**STATUS JALAN**  
[Symbol] Jalan Nasional (Jalan Tol Operasi)  
[Symbol] Jalan Nasional (Jalan Tol Rencana)  
[Symbol] Jalan Nasional  
[Symbol] Jalan Nasional (Belum Tersambung)  
[Symbol] Jalan Provinsi/Kabupaten/Kota

**KAWASAN**  
[Symbol] Kawasan Strategis Pariwisata Nasional (KSPN)

**PELABUHAN**  
[Symbol] Pelabuhan Utama (PU)  
[Symbol] Pelabuhan Pengumpul (PP)  
[Symbol] Pelabuhan Penyeberangan Kelas I  
[Symbol] Terminal Umum Pelabuhan (Dryport)

**TERMINAL**  
[Symbol] Terminal Tipe A  
**BANDARA**  
[Symbol] Pengumpul Primer (PP)  
[Symbol] Pengumpul Sekunder (PS)  
[Symbol] Pengumpul Tersier (PT)

DIAGRAM LOKASI

SUMBER DATA DAN RIWAYAT PETA:  
1. Peta Rupa Bumi Indonesia Skala 1:25.000 dan 1:50.000  
2. Keputusan Menteri Pekerjaan Umum dan Perumahan Rakyat Nomor 430/KPTS/M/2022 tentang Penetapan Ruas Jalan Dalam Jaringan Jalan Primer Menurut Fungsinya Sebagai Jalan Arteri Primer dan Jalan Kolektor Primer-1  
3. Peraturan Pemerintah Nomor 13 Tahun 2017 tentang Perubahan Peraturan Pemerintah Nomor 26 Tahun 2008 tentang Rencana Tata Ruang Wilayah Nasional  
4. Survei Jaringan Jalan Nasional

Diproses Oleh Direktorat Jenderal Bina Marga, 2022



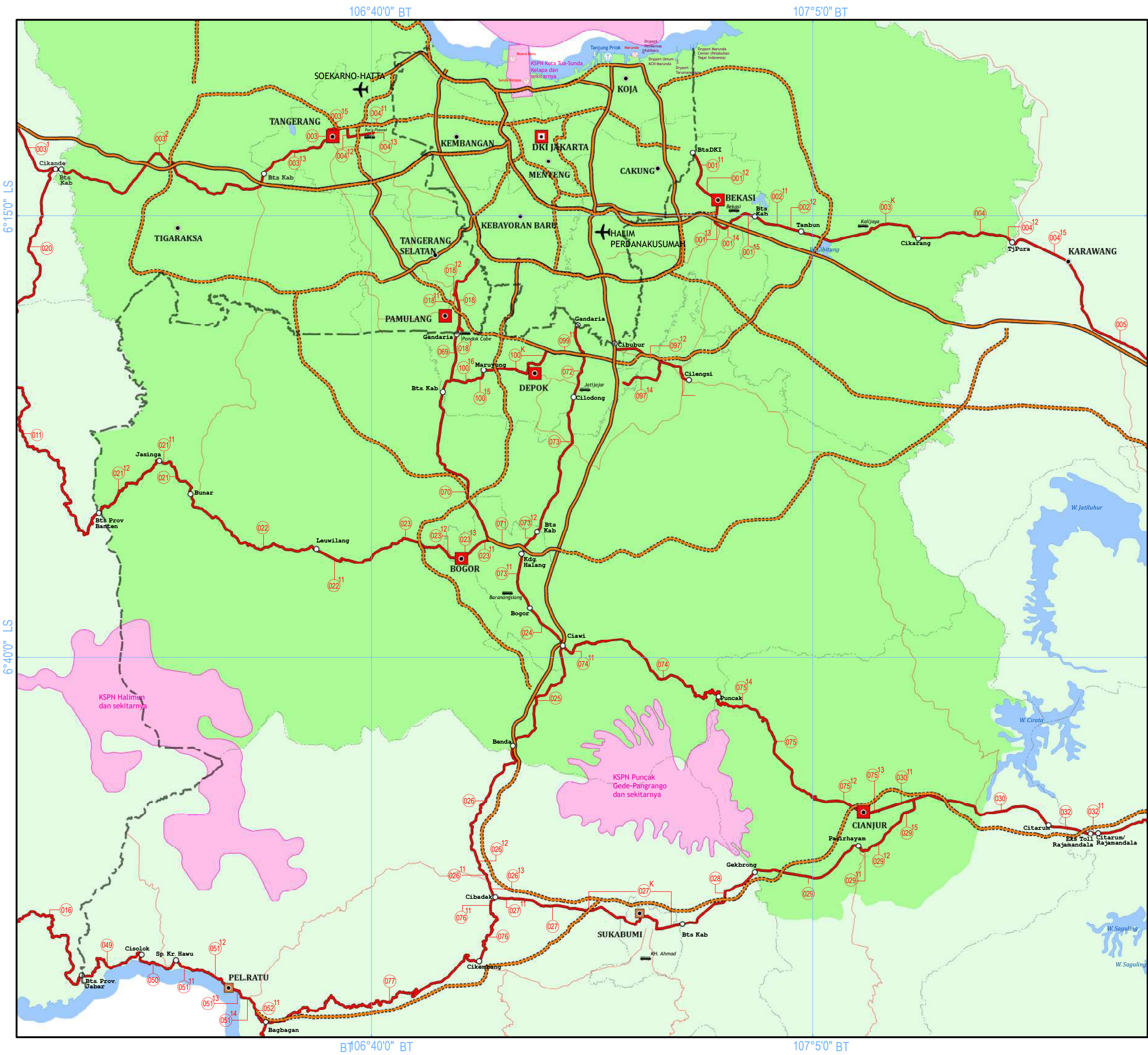



**KEMENTERIAN PEKERJAAN UMUM  
DAN PERUMAHAN RAKYAT**  
DIREKTORAT JENDERAL BINA MARGA

13. PROVINSI JAWA BARAT (22)

**METROPOLITAN  
JABODETABEKPUNJUR**  
( Jakarta, Bogor, Depok, Tangerang, Bekasi, Puncak, Cianjur)

U

SKALA 1 : 380.000

0 5 10 20 Km

Proyeksi : Grid Geografis  
Ellipsoid Referensi : WGS 1984  
Sistem Grid : Grid Geografi

**LEGENDA :**

**KOTA**

- Ibukota Provinsi
- Ibukota Kabupaten
- Simpul Jalan Nasional
- Simpul Jalan Lainnya

**BATAS WILAYAH**

- Batas Negara
- Batas Provinsi
- Batas Kabupaten

**PUSAT KEGIATAN**

- Pusat Kegiatan Nasional (PKN)
- Pusat Kegiatan Wilayah (PKW)
- Pusat Kegiatan Strategis Nasional (PKSN)

**JARINGAN JALAN**

NOMOR RUAS JALAN

046 11 046 1A 046 1A

Nomor Ruas

**STATUS JALAN**

- Jalan Nasional (Jalan Tol Operasi)
- Jalan Nasional (Jalan Tol Rencana)
- Jalan Nasional
- Jalan Nasional (Belum Tersambung)
- Jalan Provinsi/Kabupaten/Kota

**KAWASAN**

- Kawasan Strategis Pariwisata Nasional (KSPN)
- Kawasan Perkotaan/ Ibukota Provinsi

**PELABUHAN**

- Pelabuhan Utama (PU)
- Pelabuhan Pengumpul (PP)
- Pelabuhan Penyeberangan Kelas I
- Terminal Umum Pelabuhan (Dryport)

**TERMINAL**

- Terminal Tipe A

**BANDARA**

- Pengumpul Primer (PP)
- Pengumpul Sekunder (PS)
- Pengumpul Tersier (PT)

**DIAGRAM LOKASI**



Lokasi yang dipetakan

**SUMBER DATA DAN RIWAYAT PETA:**

- Peta Rupa Bumi Indonesia Skala 1:25.000 dan 1:50.000
- Keputusan Menteri Pekerjaan Umum dan Perumahan Rakyat Nomor 430/KPTS/M/2022 tentang Penetapan Ruas Jalan Dalam Jaringan Jalan Primer Menurut Fungsinya Sebagai Jalan Arteri Primer dan Jalan Kolektor Primer-1
- Peraturan Pemerintah Nomor 13 Tahun 2017 tentang Perubahan Peraturan Pemerintah Nomor 26 Tahun 2008 tentang Rencana Tata Ruang Wilayah Nasional
- Survei Jaringan Jalan Nasional





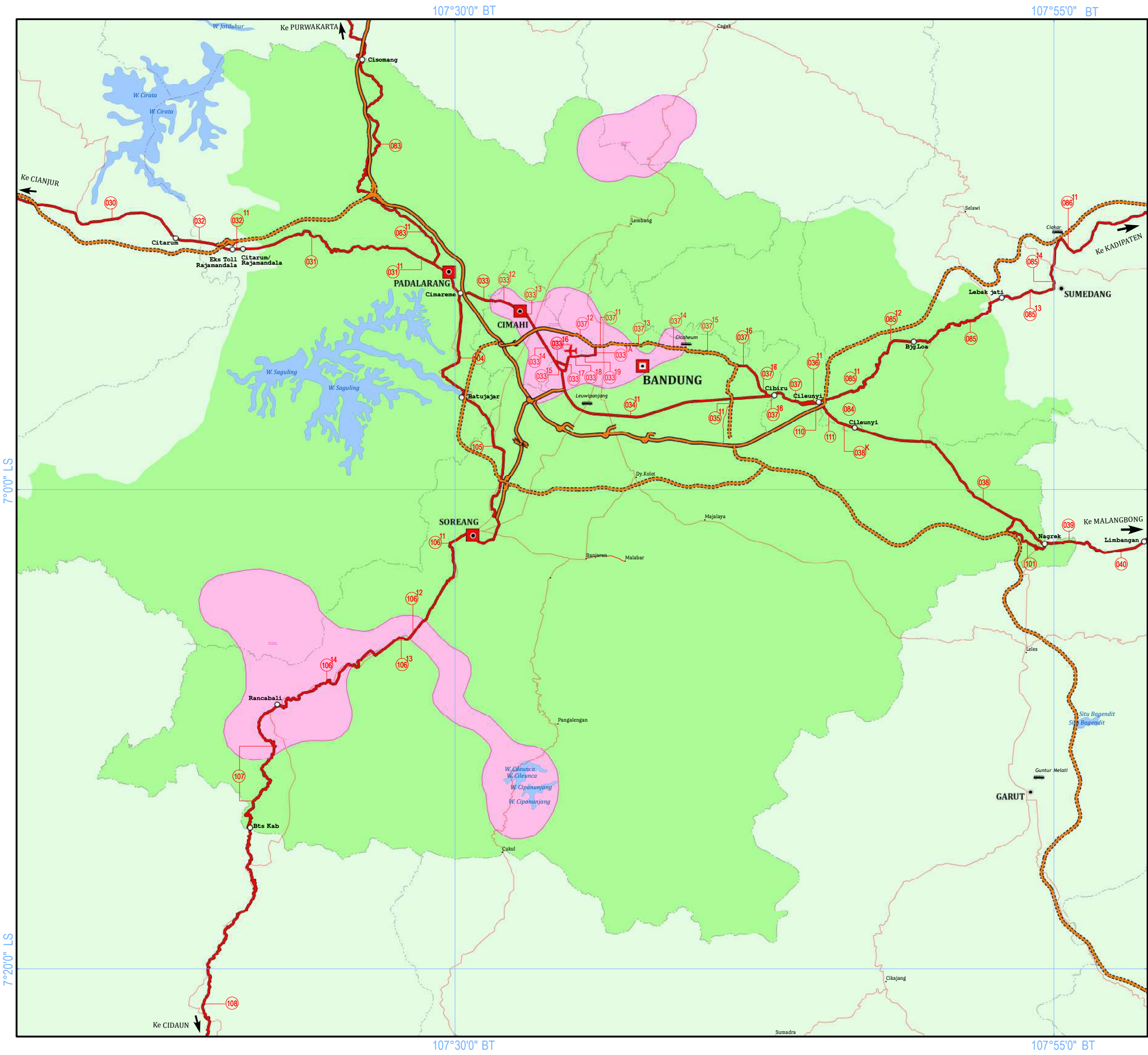



**KEMENTERIAN PEKERJAAN UMUM  
DAN PERUMAHAN RAKYAT**  
DIREKTORAT JENDERAL BINA MARGA

13. PROVINSI JAWA BARAT (22)

**PERKOTAAN  
CEKUNGAN BANDUNG**  
( BANDUNG, BANDUNG BARAT, CIMAHI, SUMEDANG )

U

SKALA 1 : 550.000

03.757.515 Km

Proyeksi : Grid Geografis  
Ellipsoid Referensi : WGS 1984  
Sistem Grid : Grid Geografi

**LEGENDA :**

**KOTA**

 Ibukota Provinsi

 Ibukota Kabupaten

 Simpul Jalan Nasional

 Simpul Jalan Lainnya

**BATAS WILAYAH**

 Batas Negara

 Batas Provinsi

 Batas Kabupaten

**PUSAT KEGIATAN**

 Pusat Kegiatan Nasional (PKN)

 Pusat Kegiatan Wilayah (PKW)

 Pusat Kegiatan Strategis Nasional (PKSN)

**JARINGAN JALAN**

**NOMOR RUAS JALAN**

 Nomor Ruas

**STATUS JALAN**

 Jalan Nasional (Jalan Tol Operasi)

 Jalan Nasional (Jalan Tol Rencana)

 Jalan Nasional

 Jalan Nasional (Belum Tersambung)

 Jalan Provinsi/Kabupaten/Kota

**KAWASAN**

 Kawasan Strategis Pariwisata Nasional (KSPN)

 Kawasan Perkotaan/ Ibukota Provinsi

**PELABUHAN**

 Pelabuhan Utama (PU)

 Pelabuhan Pengumpul (PP)

 Pelabuhan Penyeberangan Kelas I

 Terminal Umum Pelabuhan (Dryport)

**TERMINAL**

 Terminal Tipe A

**BANDARA**

 Pengumpul Primer (PP)

 Pengumpul Sekunder (PS)

 Pengumpul Tersier (PT)

**DIAGRAM LOKASI**

SUMBER DATA DAN RIWAYAT PETA:

- Peta Rupa Bumi Indonesia Skala 1:25.000 dan 1:50.000
- Keputusan Menteri Pekerjaan Umum dan Perumahan Rakyat Nomor 430/KPTS/M/2022 tentang Penetapan Ruas Jalan Dalam Jaringan Jalan Primer Menurut Fungsinya Sebagai Jalan Arteri Primer dan Jalan Kolektor Primer-1
- Peraturan Pemerintah Nomor 13 Tahun 2017 tentang Perubahan Peraturan Pemerintah Nomor 26 Tahun 2008 tentang Rencana Tata Ruang Wilayah Nasional
- Survei Jaringan Jalan Nasional



Diproses Oleh Direktorat Jenderal Bina Marga, 2022



107°35'0" BT

107°42'0" BT

6°54'0" LS

6°54'0" LS

7°0'0" LS

7°0'0" LS

107°35'0" BT

107°42'0" BT



KEMENTERIAN PEKERJAAN UMUM  
DAN PERUMAHAN RAKYAT  
DIREKTORAT JENDERAL BINA MARGA

13. PROVINSI JAWA BARAT (22)

## KOTA BANDUNG



SKALA 1 : 75.000

0 1 2 4 Km

Proyeksi : Grid Geografis  
Ellipsoid Referensi : WGS 1984  
Sistem Grid : Grid Geografi

### LEGENDA :

#### KOTA

- Ibukota Provinsi
- Ibukota Kabupaten
- Simpul Jalan Nasional
- Simpul Jalan Lainnya

#### BATAS WILAYAH

- Batas Negara
- Batas Provinsi
- Batas Kabupaten

#### PUSAT KEGIATAN

- Pusat Kegiatan Nasional (PKN)
- Pusat Kegiatan Wilayah (PKW)
- Pusat Kegiatan Strategis Nasional (PKSN)

#### JARINGAN JALAN

##### NOMOR RUAS JALAN

- Nomor Ruas

##### STATUS JALAN

- Jalan Nasional (Jalan Tol Operasi)
- Jalan Nasional (Jalan Tol Rencana)
- Jalan Nasional
- Jalan Nasional (Belum Tersambung)
- Jalan Provinsi/Kabupaten/Kota

#### KAWASAN

- Kawasan Strategis Pariwisata Nasional (KSPN)
- Kawasan Perkotaan/ Ibukota Provinsi

#### PELABUHAN

- Pelabuhan Utama (PU)
- Pelabuhan Pengumpul (PP)
- Pelabuhan Penyeberangan Kelas I
- Terminal Umum Pelabuhan (Dryport)

#### TERMINAL

- Terminal Tipe A

#### BANDARA

- Pengumpul Primer (PP)
- Pengumpul Sekunder (PS)
- Pengumpul Tersier (PT)

#### DIAGRAM LOKASI



SUMBER DATA DAN RIWAYAT PETA:  
1. Peta Rupa Bumi Indonesia Skala 1:25.000 dan 1:50.000  
2. Keputusan Menteri Pekerjaan Umum dan Perumahan Rakyat Nomor 430/KPTS/M/2022 tentang Penetapan Ruas Jalan Dalam Jaringan Jalan Primer Menurut Fungsinya Sebagai Jalan Arteri Primer dan Jalan Kolektor Primer-1  
3. Peraturan Pemerintah Nomor 13 Tahun 2017 tentang Perubahan Peraturan Pemerintah Nomor 26 Tahun 2008 tentang Rencana Tata Ruang Wilayah Nasional  
4. Survei Jaringan Jalan Nasional



B. DAFTAR RUAS JALAN

NO	NOMOR RUAS			NAMA RUAS	PANJANG RUAS (KM)
1	001	11	K	JLN. SULTAN AGUNG (BEKASI)	3,29
2	001	12	K	JLN. SUDIRMAN (BEKASI)	2,88
3	001	13	K	JLN. A. YANI (BEKASI)	3,09
4	001	14	K	JLN. CUT MUTIA (BEKASI)	2,86
5	001	15	K	JLN. JUANDA (BEKASI)	1,77
6	002	11	K	JLN. DIPONEGORO (TAMBUN)	2,51
7	002	12	K	JLN. HASANUDIN (TAMBUN)	2,58
8	003	11	K	JLN. RAYA BITUNG (CIKARANG)	6,40
9	003	12	K	JLN. FATAHILLAH (CIKARANG)	1,32
10	003	13	K	JLN. R.E. MARTADINATA (CIKARANG)	1,15
11	003	14	K	FLY OVER CIKARANG (CIKARANG)	0,91
12	003	15	K	JLN. GATOT SUBROTO (CIKARANG)	1,23
13	003	16	K	JLN. URIP SUMOHARJO (CIKARANG)	2,44
14	004			BTS. KOTA CIKARANG - BTS. KOTA KARAWANG	9,75
15	004	12	K	JLN. PANGKAL PERJUANGAN (KARAWANG)	1,10
16	004	15	K	LINGKAR KARAWANG	11,61
17	005			BTS. KOTA KARAWANG - BTS. KOTA CIKAMPEK	9,63
18	005	12	K	JLN. RAYA DAUWAN (CIKAMPEK)	2,10
19	005	13	K	JLN. JEND. A. YANI (CIKAMPEK)	5,30
20	006			BTS. KOTA CIKAMPEK - BTS. KAB. SUBANG/ KARAWANG	7,08
21	006	11	K	JLN. JEND. SUDIRMAN (CIKAMPEK)	2,90
22	006	12	K	JLN. RAYA JATISARI (CIKAMPEK)	2,75
23	007			BTS. KAB. SUBANG/KARAWANG - BTS. KOTA PAMANUKAN	33,57
24	007	11	K	JLN. EYANG TIRTAYASA (PAMANUKAN)	0,50
25	008			BTS. KOTA PAMANUKAN - SEWO	11,41
26	008	11	K	JLN. H. SYAHBANA (PAMANUKAN)	0,37
27	009			SEWO - LOHBENER	44,02
28	011			JATIBARANG - LANGUT	8,23
29	012	11	K	BY PASS JATIBARANG	3,00
30	013			JATIBARANG - BTS. KAB. CIREBON/INDRAMAYU (CADANG PINGGAN)	12,19
31	014			BTS. KAB. INDRAMAYU/CRB (CADANG PINGGAN) - BTS. KOTA PALIMANAN	16,81
32	014	11	K	JLN. RAYA PALIMANAN 2 (PALIMANAN)	1,06
33	015			BTS. KOTA PALIMANAN - BTS. KOTA CIREBON	9,16
34	015	11	K	JLN. RAYA PALIMANAN I (PALIMANAN)	0,23
35	015	12	K	JLN. RAYA JAMBLANG (CIREBON)	1,33
36	015	13	K	JLN. RAYA KLANGENAN (CIREBON)	0,80
37	015	14	K	JLN. BRIGJEN. DARSONO (CIREBON)	4,05
38	015	15	K	JLN. JEND. A. YANI (CIREBON)	3,90
39	015	16	K	JLN. PILANGSARI (CIREBON)	2,65
40	015	17	K	JLN. SLAMET RIYADI (CIREBON)	0,46
41	015	18	K	JLN. SILIWANGI (CIREBON)	0,11
42	016			LOHBENER - BTS. KOTA INDRAMAYU	6,02
43	016	11	K	JLN. SOEKARNO-HATTA (INDRAMAYU)	1,68
44	017			LINGKAR INDRAMAYU (INDRAMAYU) - KARANGAMPEL	9,71
45	017	11	K	JLN. MULIA ASRI (INDRAMAYU)	10,33
46	018			KARANGAMPEL - BTS. KAB. CIREBON/INDRAMAYU (SINGAKERTA)	10,17
47	019			BTS.KAB.CIREBON/INDRAMAYU (SINGAKERTA) - BTS.KOTA CIREBON	18,38
48	019	11	K	JLN. RAYA PANYINDANGAN (CIREBON)	0,21
49	019	12	K	JLN. DIPONEGORO (CIREBON)	0,55
50	019	13	K	JLN. KAPTEN SAMADIKUN (CIREBON)	1,25
51	019	14	K	JLN. SISINGAMANGARAJA (CIREBON)	0,99
52	019	15	K	JLN. BENTENG (CIREBON)	0,59
53	019	16	K	JLN. YOS SUDARSO (CIREBON)	0,90
54	020			BTS. KOTA CIREBON - LOSARI (BTS. PROV. JATENG)	28,43
55	020	11	K	JLN. KASUNEAN (CIREBON)	0,63
SUBTOTAL 1					328,36

NO	NOMOR RUAS			NAMA RUAS	PANJANG RUAS (KM)
56	020	12	K	JLN. KALIJAGA (CIREBON)	2,51
57	021			CIGELUNG (BTS.PROV. BANTEN) - BTS. KOTA JASINGA	10,44
58	021	11	K	JLN. RAYA JASINGA (JASINGA)	0,82
59	021	12	K	JLN. CIGELUNG BARU (JASINGA)	0,30
60	022			BTS. KOTA JASINGA - BTS. KOTA LEUWILIANG	25,08
61	022	11	K	JLN. RAYA LEUWILIANG (LEUWILIANG)	1,32
62	023			BTS. KOTA LEUWILIANG - BTS. KOTA BOGOR	12,72
63	023	11	K	JLN. ABD. BIN NUH (BOGOR)	3,75
64	023	12	K	JLN. RAYA DRAMAGA (BOGOR)	1,92
65	023	13	K	JLN. DRAMAGA II (BOGOR)	0,95
66	024			BOGOR - CIAWI (JLN. RAYA TAJUR)	5,27
67	025			CIAWI - BENDA	14,00
68	026			BENDA - BTS. KOTA CIBADAK	16,00
69	026	11	K	JLN. SILIWANGI (CICURUG)	1,46
70	026	12	K	JLN. SILIWANGI (PARUNGKUDA)	0,94
71	026	13	K	JLN. SURYAKENCANA (CIBADAK)	1,51
72	027			BTS. KOTA CIBADAK - BTS. KOTA SUKABUMI	7,38
74	027	11	K	JLN. RAYA SILIWANGI (CIBADAK)	1,66
75	027	12	K	JLN. RAYA CIBOLANG (CISAAT)	2,36
76	027	13	K	JLN. RAYA CISAAT (CISAAT)	2,40
77	027	14	K	JLN. K.H. SANUSI (SUKABUMI)	1,92
78	027	15	K	JLN. BHAYANGKARA (SUKABUMI)	2,78
79	027	16	K	JLN. SURYAKENCANA (SUKABUMI)	0,10
80	027	17	K	JLN. RUMAH SAKIT (SUKABUMI)	0,29
81	027	18	K	JLN. SILIWANGI (SUKABUMI)	0,94
82	027	19	K	JLN. LETJEN. KOSASIH (SUKABUMI)	2,77
83	028			BTS. KOTA SUKABUMI - GEKBRONG (BTS. KABUPATEN)	10,38
84	029			GEKBRONG (BTS. KABUPATEN) - BTS. KOTA CIANJUR	12,66
85	029	11	K	JLN. PASIR HAYAM - SP.3 PERINT. KEMERDEKAAN (CIANJUR)	0,74
86	029	12	K	JLN. PERINTIS KEMERDEKAAN (CIANJUR)	0,94
87	029	15	K	LINGKAR CIANJUR	7,52
88	030			BTS. KOTA CIANJUR - CITARUM	14,71
89	030	11	K	JLN. RAYA BANDUNG (CIANJUR)	4,65
90	031			CITARUM - RAJAMANDALA - BTS. KOTA PADALARANG	14,56
91	031	11	K	JLN. RAYA PADALARANG (PADALARANG)	3,00
92	032			EKS TOLL RAJAMANDALA	4,44
93	032	11	K	JLN. RAYA RAJAMANDALA (RAJAMANDALA)	0,85
94	033			BTS. KOTA PADALARANG - BTS. KOTA BANDUNG	3,96
95	033	11	K	JLN. RAYA PADALARANG (PADALARANG)	1,95
96	033	12	K	JLN. RAYA CIMAHI (CIMAHI)	2,46
97	033	13	K	JLN. RAYA CIBABAT (CIMAHI)	1,85
98	033	14	K	JLN. CIBEUREUM (BANDUNG)	2,79
99	033	15	K	JLN. SUDIRMAN (BANDUNG)	1,25
100	033	16	K	JLN. RAJAWALI BARAT (BANDUNG)	1,01
101	033	17	K	JLN. NURTANIO (BANDUNG)	1,07
102	033	18	K	JLN. ABDUL RAHMAN SALEH (BANDUNG)	0,98
103	033	19	K	JLN. PAJAJARAN (BANDUNG)	1,14
104	033	1A	K	JLN. PASIR KALIKI (BANDUNG)	0,69
105	034	11	K	JLN. SUKARNO - HATTA (BANDUNG)	18,42
106	035	11	K	JLN. GEDE BAGE (BANDUNG)	0,53
107	036	11	K	CINUNUK - CILEUNYI KULON (JALAN LABORATORIUM)	1,27
108	037			BTS. KOTA BANDUNG - BTS. KOTA CILEUNYI	3,81
109	037	11	K	JLN. LAYANG PASUPATI (GAJIBU - CIAMPEDES) (BANDUNG)	2,98
110	037	12	K	JLN. PASTEUR - DR. DJUNDJUNAN (BANDUNG)	2,84
111	037	13	K	JLN. SURAPATI (BANDUNG)	1,72
112	037	14	K	JLN. KHP HASAN MUSTOPA / SUCI (BANDUNG)	2,39
113	037	15	K	JLN. RAYA SINDANGLAYA (BANDUNG)	4,37
114	037	16	K	JLN. RAYA UJUNG BERUNG (BANDUNG)	2,89
SUBTOTAL 2					256,43

12/4

NO	NOMOR RUAS			NAMA RUAS	PANJANG RUAS (KM)
115	037	17	K	JLN. RAYA CIPADUNG (BANDUNG)	1,43
116	037	18	K	JLN. CIBIRU (BANDUNG)	0,51
117	038			BTS. KOTA CILEUNYI - NAGREG (RANCAEKEK - CILEUNYI - CICALENGKA/PARAKAN MUNCANG)	17,95
118	038	11	K	JLN. RAYA CIPACING (CILEUNYI)	1,15
119	038	12	K	JLN. RAYA RANCAEKEK (RANCAEKEK)	2,03
120	039			NAGREG - BTS. KAB. BANDUNG/GARUT	3,23
121	040			BTS. KAB. BANDUNG/GARUT - BTS. KAB. TASIKMALAYA/GARUT	5,30
122	040	11	K	JLN. RAYA LIMBANGAN (LIMBANGAN)	10,00
123	040	12	K	JLN. RAYA MALANGBONG (MALANGBONG)	14,56
124	041			BTS. KAB. TASIKMALAYA/GARUT - CIAWI	6,80
125	041	11	K	JLN. RAYA CIAWI (CIAWI)	12,02
126	042			RAJAPOLAH - BTS. KAB. TASIKMALAYA/CIAMIS	1,45
127	043			BTS. KAB. TASIKMALAYA/CIAMIS - ANCOL	12,50
128	044			BTS. KOTA RAJAPOLAH - BTS. KOTA TASIKMALAYA	4,76
129	044	11	K	JLN. RAYA RAJAPOLAH (RAJAPOLAH)	2,41
130	044	12	K	JLN. RAYA INDIHIANG (INDIHIANG)	3,58
131	044	13	K	JLN. RE. MARTADINATA (TASIKMALAYA)	2,85
132	045			BTS. KOTA TASIKMALAYA - ANCOL	1,80
133	045	11	K	JLN. MOCH. HATTA (TASIKMALAYA)	0,91
134	045	12	K	JLN. RAYA CIAMIS (TASIKMALAYA)	1,21
135	046			ANCOL - BTS. KOTA CIAMIS	7,96
136	046	11	K	JLN. SUDIRMAN (CIAMIS)	4,53
137	047			BTS. KOTA CIAMIS - BTS. KOTA BANJAR	15,18
138	047	11	K	JLN. KARANGKAMULYAN (CIAMIS - BANJAR)	0,75
139	047	12	K	JLN. JEND. A. YANI (CIAMIS)	6,25
140	047	13	K	JLN. IR. H. JUANDA (CIAMIS)	2,61
141	047	14	K	JLN. RAYA BANJAR (BANJAR)	2,48
142	048			BTS. KOTA BANJAR - BTS. PROV. JATENG	3,58
143	048	11	K	JLN. RAYA MAJENANG (BANJAR)	2,51
144	049			BTS. PROV. BANTEN (CIBARENO) - CISOLOK	9,98
145	050			CISOLOK - SP. KR. HAWU	5,38
146	051	11	K	JLN. RAYA CISOLOK (SP. KR. HAWU - PELABUHAN RATU)	3,01
147	051	12	K	JLN. RAYA CITEPUS (SP. KR. HAWU - PELABUHAN RATU)	4,03
148	051	13	K	JLN. KIDANG KENCANA (SP. KR. HAWU - PELABUHAN RATU)	1,82
149	051	14	K	JLN. SILIWANGI (SP. KR. HAWU - PELABUHAN RATU)	1,14
150	052	11	K	JLN. RAYA PEL. RATU (PELABUHAN RATU - BAGBAGAN)	3,62
151	053			BAGBAGAN - JAMPANGKULON	51,70
152	054			JAMPANGKULON - SURADE	6,42
153	055			SURADE - TEGALBULEUD (CIBUNI)	38,44
154	056			TEGALBULEUD (CIBUNI) - ARGABINTA - SINDANGBARANG	52,29
155	057			SINDANGBARANG - CIDAUN	26,03
156	058			CIDAUN - CISELA - CILAKI	18,58
157	059			CILAKI - RANCABUAYA - CIJAYANA	18,18
158	060			CIJAYANA - SP. CILAUTEUREN	19,42
159	061			SP. CILEUTEUREN - PAMEUNGPEUK	4,51
160	062			PAMEUNGPEUK - CIKAENGAN	29,32
161	063			CIKAENGAN - CIPATUJAH	13,31
162	064			CIPATUJAH - KALAPAGENEP	33,52
163	065			KALAPAGENEP - CIMERAK	20,83
164	066			CIMERAK - BTS. KOTA PANGANDARAN	36,89
165	066	11	K	JLN. MERDEKA (PANGANDARAN)	0,55
166	067			PANGANDARAN - KALI PUCANG	15,70
167	068			KALI PUCANG - BTS. PROV. JATENG	0,44
168	069			GANDARIA/BTS.DEPOK/TANGERANG - BTS.DEPOK/ BGR (CIPUTAT-BOGOR)	6,75
169	070			BTS. DEPOK/BOGOR - BOGOR	18,36
SUBTOTAL 3					592,53

NO	NOMOR RUAS			NAMA RUAS	PANJANG RUAS (KM)
170	071			KEMANG - KEDUNGHALANG	3,79
171	072			GANDARIA - CILODONG/BTS. DEPOK	8,31
172	073			CILODONG/BTS. DEPOK - BTS. KOTA BOGOR	15,42
173	073	11	K	JLN. PAJAJARAN (BOGOR)	6,25
174	073	12	K	JLN. RAYA KEDUNGHALANG (BOGOR)	3,03
175	074			CIAWI - PUNCAK	22,03
176	074	11	K	JLN. RAYA CIAWI (BOGOR)	2,28
177	075			PUNCAK - BTS. KOTA CIANJUR	20,88
178	075	12	K	JLN. IR. H. JUANDA (CIANJUR)	4,05
179	075	13	K	JLN. DR. MUWARDI (CIANJUR)	2,10
180	075	14	K	JLN. CILOTO (PUNCAK)	0,51
181	076			BTS. KOTA CIBADAK - CIKEMBANG	7,57
182	076	11	K	JLN. PERINTIS KEMERDEKAAN (CIBADAK)	1,93
183	077			CIKEMBANG - BAGBAGAN	34,23
184	078			BTS. KAB. KARAWANG/PWK - SADANG (CIKAMPEK - SADANG)	10,25
185	079	11	K	JLN. IR.H.JUANDA (CIKAMPEK)	2,65
186	080	11	K	JLN. BY PASS JOMIN (CIKAMPEK)	1,90
187	081			SADANG - BTS. KOTA PURWAKARTA	1,74
188	081	11	K	JLN. VETERAN/TUPAREV (PURWAKARTA)	2,60
189	081	12	K	JLN. JEND. SUDIRMAN (PURWAKARTA)	1,12
190	081	13	K	JLN. R.E. MARTADINATA (PURWAKARTA)	1,06
191	081	14	K	JLN. BASUKI RACHMAT (PURWAKARTA)	1,11
192	082			BTS. KOTA PURWAKARTA - CISOMANG	20,97
193	082	11	K	JLN. TERUSAN IBRAHIM SINGADILAGA (PURWAKARTA)	0,80
194	082	12	K	JLN. IBRAHIM (PURWAKARTA)	0,99
195	082	13	K	JLN. JEND. A. YANI (PURWAKARTA)	1,82
196	082	14	K	JLN. RAYA CIGANEA (PURWAKARTA)	1,16
197	083			CISOMANG - BTS. KOTA PADALARANG	23,09
198	083	11	K	JLN. RAYA PURWAKARTA (PADALARANG)	0,98
199	084			JLN. RAYA CILEUNYI (CILEUNYI) / CILEUNYI - JATINANGOR	0,46
200	085			JATINANGOR - BTS. KOTA SUMEDANG	9,60
201	085	11	K	JLN. RAYA JATINANGOR (JATINANGOR)	6,72
202	085	12	K	JLN. RAYA TANJUNGSARI (TANJUNGSARI)	3,83
203	085	13	K	JLN. PANGERAN KORNEL (SUMEDANG)	4,36
204	085	14	K	JLN. PALASARI (SUMEDANG)	1,28
205	086			BTS. KOTA SUMEDANG - CIJELAG	27,70
206	086	11	K	JLN. PRABU GAJAH AGUNG/P. SUGIH (SUMEDANG)	4,32
207	087			CIJELAG - KADIPATEN	4,76
208	088			BTS. KOTA KADIPATEN - BTS. KAB. MAJALENGKA/ CIREBON (PRAPATAN)	11,18
209	088	11	K	JLN. RAYA KADIPATEN (KADIPATEN)	0,96
210	088	12	K	JLN. RAYA JATIWANGI (JATIWANGI)	0,76
211	089			BTS. KAB. MAJALENGKA/CIREBON (PRAPATAN) - BTS. KOTA PALIMANAN	20,45
212	089	11	K	JLN. RAYA PALIMANAN 3 (PALIMANAN)	0,42
213	090			CIREBON - BTS. KAB. KUNINGAN/CIREBON	12,18
214	090	11	K	JLN. KANGGRAKSAN (CIREBON)	0,77
215	090	12	K	JLN. JEND. SUDIRMAN (CIREBON)	1,97
216	091			BTS. KAB. KUNINGAN/CIREBON - KOTA KUNINGAN	11,99
217	091	11	K	JLN. SILIWANGI (KUNINGAN)	0,53
218	091	12	K	JLN. CIRENDANG (KUNINGAN)	2,09
219	091	13	K	JLN. PANGERAN SANG ADIPATI (KUNINGAN)	2,45
220	091	14	K	JLN. RAYA SUKAMULYA (KUNINGAN)	2,55
221	091	15	K	JLN. VETERAN (KUNINGAN)	0,96
222	092			BTS. KOTA KUNINGAN - BTS. KAB. KUNINGAN/MAJALENGKA (CIPASUNG)	13,18
223	093			BTS. KAB. KUNINGAN/MAJALENGKA (CIPASUNG) - CIKIJING	3,35
SUBTOTAL 4					353,44

184



NO	NOMOR RUAS			NAMA RUAS	PANJANG RUAS (KM)
224	094			CIKIJING - BTS. KAB. MAJALENGKA/CIAMIS (CAGEUR)	6,56
225	095			BTS. KAB. MAJALENGKA/CIAMIS (CAGEUR) - BTS. KOTA CIAMIS	42,47
226	095	11	K	JLN. SILIWANGI (KAWALI)	1,14
227	095	12	K	JLN. LL. RE. MARTADINATA (CIAMIS)	1,22
228	096			BTS. KOTA BANJAR - KALI PUCANG	38,21
229	096	11	K	JLN. PARANGSARI (BANJAR)	0,33
230	096	12	K	JLN. LETJEN. SUWARTO (BANJAR)	1,16
231	096	13	K	JLN. RAYA BATULAWANG (BANJAR)	5,54
232	096	14	K	JLN. RAYA BANJARSARI (BANJARSARI)	2,39
233	096	15	K	JLN. RAYA PANGANDARAN (PANGANDARAN)	0,89
234	097	12	K	JLN. TRANS YOGI (DEPOK)	9,83
235	097	13	K	JLN. LETDA NATSIR (CIKEAS)	2,17
236	097	14	K	CIMANGGIS - NAGRAK	3,93
237	099	11	K	JLN. IR. H. JUANDA (DEPOK)	4,03
238	099	12	K	JLN. MARGONDA RAYA (DEPOK)	1,66
239	100	11	K	JLN. ARIF RAHMAN HAKIM (DEPOK)	0,97
240	100	12	K	JLN. TERATAI RAYA (DEPOK)	0,31
241	100	13	K	JLN. NUSANTARA (DEPOK)	1,15
242	100	14	K	JLN. RAYA SAWANGAN (DEPOK)	4,78
243	100	15	K	JLN. MUCHTAR RAYA (DEPOK)	2,35
244	100	16	K	JLN. SAWANGAN RAYA (DEPOK)	2,11
245	101			LINGKAR NAGREG	5,43
246	102			LINGKAR GENTONG	1,19
247	103			AKSES TOL KALIHURIP (DAWUAN) - KARAWANG	3,97
248	104			CIMAREME - BATUJAJAR	9,61
249	105			BATUJAJAR - SOREANG	12,59
250	106	11	K	JLN. LINGKAR SELATAN SOREANG - CIWIDEY	12,65
251	106	12	K	JLN. RAYA CIWIDEY	1,98
252	106	13	K	JLN. BHAYANGKARA	0,87
253	106	14	K	CIWIDEY - RANCABALI	14,19
254	107			RANCABALI - BTS. BANDUNG/CIANJUR	15,49
255	108			BTS. BANDUNG/CIANJUR - NARINGGUL - CIDAUN	39,81
256	110			AKSES TOL CILEUNYI - BANDUNG (EX TERMINAL)	0,38
257	111			JATINANGOR - AKSES TOL CILEUNYI	0,52
SUBTOTAL 5					251,89
TOTAL PROVINSI JAWA BARAT					1.782,65

184

109°30'0"BT

111°0'0"BT



KEMENTERIAN PEKERJAAN UMUM  
DAN PERUMAHAN RAKYAT  
DIREKTORAT JENDERAL BINA MARGA

14. PROVINSI JAWA TENGAH (24)

## PROVINSI JAWA TENGAH



SKALA 1 : 1.500.000  
0 15 30 60 Km

Proyeksi : Grid Geografis  
Ellipsoid Referensi : WGS 1984  
Sistem Grid : Grid Geografi

### LEGENDA :

#### KOTA

- Ibukota Provinsi
- Ibukota Kabupaten
- Simpul Jalan Nasional
- Simpul Jalan Lainnya

#### BATAS WILAYAH

- Batas Negara
- Batas Provinsi
- Batas Kabupaten

#### PUSAT KEGIATAN

- Pusat Kegiatan Nasional (PKN)
- Pusat Kegiatan Wilayah (PKW)
- Pusat Kegiatan Strategis Nasional (PKSN)

#### JARINGAN JALAN

##### NOMOR RUAS JALAN

- Nomor Ruas

##### STATUS JALAN

- Jalan Nasional (Jalan Tol Operasi)
- Jalan Nasional (Jalan Tol Rencana)
- Jalan Nasional
- Jalan Nasional (Belum Tersambung)
- Jalan Provinsi/Kabupaten/Kota

#### KAWASAN

- Kawasan Strategis Pariwisata Nasional (KSPN)

#### PELABUHAN

- Pelabuhan Utama (PU)
- Pelabuhan Pengumpul (PP)
- Pelabuhan Penyeberangan Kelas I
- Terminal Umum Pelabuhan (Dryport)

#### TERMINAL

- Terminal Tipe A

#### BANDARA

- Pengumpul Primer (PP)
- Pengumpul Sekunder (PS)
- Pengumpul Tersier (PT)

#### DIAGRAM LOKASI



SUMBER DATA DAN RIWAYAT PETA:  
1. Peta Rupa Bumi Indonesia Skala 1:25.000 dan 1:50.000  
2. Keputusan Menteri Pekerjaan Umum dan Perumahan Rakyat Nomor 430/KPTS/M/2022 tentang Penetapan Ruas Jalan Dalam Jaringan Jalan Primer Menurut Fungsinya Sebagai Jalan Arteri Primer dan Jalan Kolektor Primer-1  
3. Peraturan Pemerintah Nomor 13 Tahun 2017 tentang Perubahan Peraturan Pemerintah Nomor 26 Tahun 2008 tentang Rencana Tata Ruang Wilayah Nasional  
4. Survei Jaringan Jalan Nasional

104



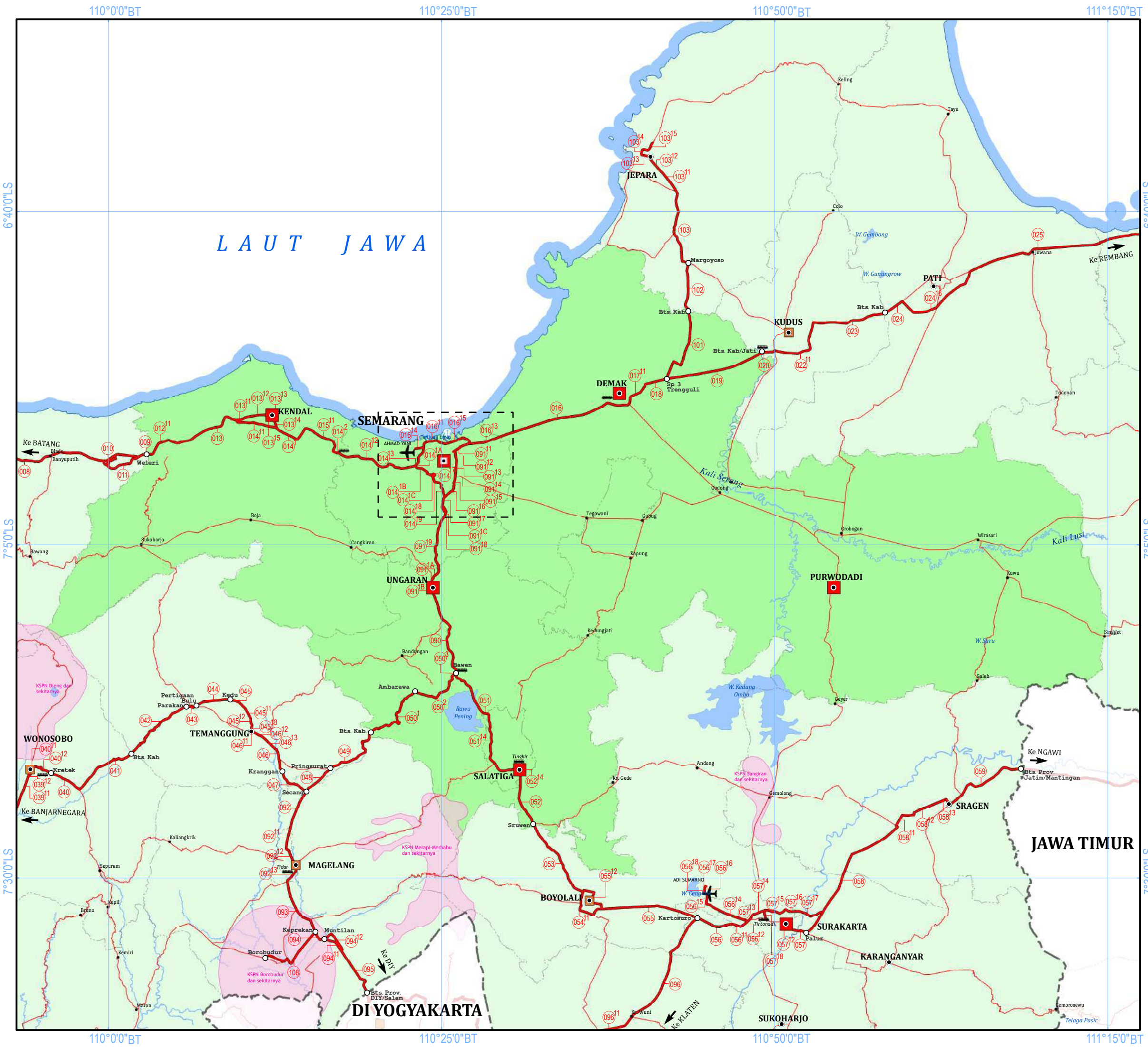



**KEMENTERIAN PEKERJAAN UMUM  
DAN PERUMAHAN RAKYAT**  
DIREKTORAT JENDERAL BINA MARGA

14. PROVINSI JAWA TENGAH (24)

**PERKOTAAN KEDUNGSEPUR**  
(KENDAL - DEMAK - UNGARAN - SEMARANG - SALATIGA - PURWODADI)

U

SKALA 1 : 500.000

0 5 10 20 Km

Proyeksi : Grid Geografis  
Ellipsoid Referensi : WGS 1984  
Sistem Grid : Grid Geografi

**LEGENDA :**

**KOTA**

- Ibukota Provinsi
- Ibukota Kabupaten
- Simpul Jalan Nasional
- Simpul Jalan Lainnya

**BATAS WILAYAH**

- Batas Negara
- Batas Provinsi
- Batas Kabupaten

**PUSAT KEGIATAN**

- Pusat Kegiatan Nasional (PKN)
- Pusat Kegiatan Wilayah (PKW)
- Pusat Kegiatan Strategis Nasional (PKSN)

**JARINGAN JALAN**  
NOMOR RUAS JALAN

- Nomor Ruas

**STATUS JALAN**

- Jalan Nasional (Jalan Tol Operasi)
- Jalan Nasional (Jalan Tol Rencana)
- Jalan Nasional
- Jalan Nasional (Belum Tersambung)
- Jalan Provinsi/Kabupaten/Kota

**KAWASAN**

- Kawasan Strategis Pariwisata Nasional (KSPN)
- Kawasan Perkotaan/ Ibukota Provinsi

**PELABUHAN**

- Pelabuhan Utama (PU)
- Pelabuhan Pengumpul (PP)
- Pelabuhan Penyeberangan Kelas I
- Terminal Umum Pelabuhan (Dryport)

**TERMINAL**

- Terminal Tipe A

**BANDARA**

- Pengumpul Primer (PP)
- Pengumpul Sekunder (PS)
- Pengumpul Tersier (PT)

**DIAGRAM LOKASI**

**SUMBER DATA DAN RIWAYAT PETA:**

- Peta Rupa Bumi Indonesia Skala 1:25.000 dan 1:50.000
- Keputusan Menteri Pekerjaan Umum dan Perumahan Rakyat Nomor 430/KPTS/M/2022 tentang Penetapan Ruas Jalan Dalam Jaringan Jalan Primer Menurut Fungsinya Sebagai Jalan Arteri Primer dan Jalan Kolektor Primer-1
- Peraturan Pemerintah Nomor 13 Tahun 2017 tentang Perubahan Peraturan Pemerintah Nomor 26 Tahun 2008 tentang Rencana Tata Ruang Wilayah Nasional
- Survei Jaringan Jalan Nasional





110°21'0"BT

110°24'0"BT

110°27'0"BT

110°30'0"BT

L A U T J A W A



KEMENTERIAN PEKERJAAN UMUM  
DAN PERUMAHAN RAKYAT  
DIREKTORAT JENDERAL BINA MARGA

14. PROVINSI JAWA TENGAH (24)

## KOTA SEMARANG

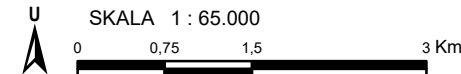

Proyeksi : Grid Geografis  
Ellipsoid Referensi : WGS 1984  
Sistem Grid : Grid Geografi

### LEGENDA :

KOTA	BATAS WILAYAH
Ibukota Provinsi	Batas Negara
Ibukota Kabupaten	Batas Provinsi
Simpul Jalan Nasional	Batas Kabupaten
Simpul Jalan Lainnya	

### PUSAT KEGIATAN

- Pusat Kegiatan Nasional (PKN)
- Pusat Kegiatan Wilayah (PKW)
- Pusat Kegiatan Strategis Nasional (PKSN)

### JARINGAN JALAN

#### NOMOR RUAS JALAN

- Nomor Ruas

#### STATUS JALAN

- Jalan Nasional (Jalan Tol Operasi)
- Jalan Nasional (Jalan Tol Rencana)
- Jalan Nasional
- Jalan Nasional (Belum Tersambung)
- Jalan Provinsi/Kabupaten/Kota

### KAWASAN

- Kawasan Strategis Pariwisata Nasional (KSPN)
- Kawasan Perkotaan/ Ibukota Provinsi

### PELABUHAN

- Pelabuhan Utama (PU)
- Pelabuhan Pengumpul (PP)
- Pelabuhan Penyeberangan Kelas I
- Terminal Umum Pelabuhan (Dryport)

### TERMINAL

- Terminal Tipe A

### BANDARA

- Pengumpul Primer (PP)
- Pengumpul Sekunder (PS)
- Pengumpul Tersier (PT)

### DIAGRAM LOKASI



SUMBER DATA DAN RIWAYAT PETA:  
1. Peta Rupa Bumi Indonesia Skala 1:25.000 dan 1:50.000  
2. Keputusan Menteri Pekerjaan Umum dan Perumahan Rakyat Nomor 430/KPTS/M/2022 tentang Penetapan Ruas Jalan Dalam Jaringan Jalan Primer Menurut Fungsinya Sebagai Jalan Arteri Primer dan Jalan Kolektor Primer-1  
3. Peraturan Pemerintah Nomor 13 Tahun 2017 tentang Perubahan Peraturan Pemerintah Nomor 26 Tahun 2008 tentang Rencana Tata Ruang Wilayah Nasional  
4. Survei Jaringan Jalan Nasional

104



B. DAFTAR RUAS JALAN

NO	NOMOR RUAS			NAMA RUAS	PANJANG RUAS (KM)
1	001			LOSARI (BTS. PROV. JABAR) - PEJAGAN	9,36
2	002			PEJAGAN - BTS. KOTA BREBES	14,48
3	002	11	K	JLN. PEMUDA (BREBES)	2,71
4	002	12	K	JLN. DIPONEGORO (BREBES)	0,32
5	002	13	K	JLN. A. YANI (BREBES)	1,56
6	003	11	K	JLN. SUDIRMAN (BREBES)	1,70
7	003	12	K	JLN. GAJAH MADA (BREBES)	2,56
8	003	13	K	JLN. DR. CIPTOMANGUNKUSUMO/DR. WAHIDIN	4,87
				SUDIROHUSODO (TEGAL)	
9	003	14	K	JLN. KOL SUGIONO (TEGAL)	1,16
10	003	15	K	JLN. MAYJEND. SUTOYO (TEGAL)	0,53
11	004			BTS. KOTA TEGAL - BTS. KOTA PEMALANG	23,06
12	004	11	K	JLN. GAJAH MADA (TEGAL)	1,17
13	004	12	K	JLN. MT. HARYONO (TEGAL)	0,50
14	004	13	K	JLN. YOS SUDARSO (TEGAL)	0,81
15	004	14	K	JLN. MERTOLOYO (TEGAL)	1,26
16	005	11	K	JLN. BRIGJEN KATAMSO (PEMALANG)	2,49
17	005	12	K	JLN. MOH YAMIN (PEMALANG)	1,63
18	006			BTS. KOTA PEMALANG - BTS. KOTA PEKALONGAN	24,65
19	006	11	K	JLN. MT. HARYONO (PEMALANG)	2,78
20	006	12	K	JLN. LETJEND. SUPRAPTO (PEMALANG)	2,59
21	006	13	K	JLN. RAYA TIRTO (PEKALONGAN)	1,07
22	006	14	K	JLN. GAJAH MADA (PEKALONGAN)	1,24
23	006	15	K	JLN. PEMUDA (PEKALONGAN)	0,19
24	006	16	K	JLN. MERDEKA (PEKALONGAN)	0,49
25	007	11	K	JLN. DOKTER SETIABUDI (PEKALONGAN)	0,18
26	007	12	K	JLN. KH. MAS MANSYUR (PEKALONGAN)	1,11
27	007	13	K	JLN. SLAMET (PEKALONGAN)	0,26
28	007	14	K	JLN. SRIWIJAYA (PEKALONGAN)	0,73
29	007	15	K	JLN. WILIS (PEKALONGAN)	0,61
30	007	16	K	JLN. JEND. SUDIRMAN (PEKALONGAN)	1,56
31	007	17	K	JLN. DOKTER SUTOMO (PEKALONGAN)	0,50
32	007	18	K	JLN. RAYA BATANG (PEKALONGAN)	2,30
33	007	19	K	JLN. URIP SUMOHARJO (BATANG)	0,68
34	007	1A	K	JLN. SUDIRMAN (BATANG)	2,51
35	008			BTS. KOTA BATANG - BTS. KAB. KENDAL	40,29
36	008	12	K	JLN. SLAMET RIYADI (BATANG)	1,40
37	009			BTS. KAB. BATANG - SP.4 BARAT JLN. LINGKAR WELERI	0,71
38	010			JLN. PLELEN (UTARA)	1,78
39	011			JLN. PLELEN (SELATAN)	5,97
40	012	11	K	JLN. LINGKAR WELERI (KENDAL)	4,62
41	013			SP. 3 TIMUR JLN. LINGKAR WELERI - BTS. KOTA KENDAL	11,62
42	013	11	K	JLN. LINGKAR BODRI (KENDAL)	0,74
43	013	12	K	JLN. RAYA BARAT (KENDAL)	2,30
44	013	13	K	JLN. RAYA (KENDAL)	1,46
45	013	14	K	JLN. RAYA TIMUR (KENDAL)	2,33
46	013	15	K	JLN. PEMUDA (KENDAL)	1,30
47	014	1		BTS. KOTA KENDAL - SP. 3 BARAT JLN. LINGKAR KALIWUNGU	2,22
48	014	2		SP. 3 TIMUR JLN. LINGKAR KALIWUNGU - BTS.	0,59
				KOTA SEMARANG	
49	014	11	K	JLN. KETAPANG - KEBONHARJO (KENDAL)	5,33
50	014	12	K	JLN. WALISONGO (SEMARANG)	8,94
51	014	13	K	JLN. SILIWANGI (SEMARANG)	2,58
52	014	17	K	JLN. DR. SUTOMO (SEMARANG)	0,23
53	014	18	K	JLN. S. PARMAN (SEMARANG)	2,21
54	014	19	K	JLN. SULTAN AGUNG (SEMARANG)	1,92
55	014	1A	K	JLN. BUNDARAN KALIBANTENG (SEMARANG)	0,25
56	014	1B	K	JLN. PAMULARSIH (SEMARANG)	1,92
57	014	1C	K	JLN. KALIGARANG (SEMARANG)	1,27
58	015	11	K	JLN. LINGKAR KALIWUNGU	7,99
SUBTOTAL 1					223,57

NO	NOMOR RUAS			NAMA RUAS	PANJANG RUAS (KM)
59	016			BTS. KOTA SEMARANG - BTS. KOTA DEMAK	15,37
60	016	11	K	JLN. ARTERI UTARA (MARTADINATA, FLY OVER,	10,56
				YOS SUDARSO) (SEMARANG)	
61	016	13	K	JLN. KALIGAWA (SEMARANG)	6,04
62	016	14	K	JLN. RADEN SALEH SJARIF BOESTAMAN (SEMARANG)	1,19
63	016	15	K	JLN. AKSES PELABUHAN TANJUNG EMAS (SEMARANG)	0,41
64	017	11	K	JLN. LINGKAR DEMAK	6,96
65	018			SP. 3 TIMUR LINGKAR DEMAK - SP. 3 TRENGGULI	3,07
66	019			SP. 3 TRENGGULI - BTS. KAB. DEMAK/ KUDUS	13,32
67	020			BTS. KAB. DEMAK/KUDUS - SP. 3 BARAT JLN.	0,55
				LINGKAR KUDUS	
68	022	11	K	JLN. LINGKAR KUDUS	10,68
69	023			SP. 3 TIMUR JLN. LINGKAR KUDUS - BTS. KAB KUDUS/PATI	10,31
70	024			BTS. KAB. KUDUS/PATI - SP. 3 BARAT LINGKAR PATI	2,78
71	024	16	K	JLN. LINGKAR PATI	12,55
72	025			SP. 3 TIMUR JLN. LINGKAR PATI - BTS. KOTA REMBANG	27,01
73	025	12	K	JLN. UNTUNG SUROPATI (REMBANG)	2,35
74	025	13	K	JLN. DIPONEGORO (REMBANG)	1,83
75	025	14	K	JLN. LINGKAR JUWANA (PATI)	0,99
76	026			BTS. KOTA REMBANG - BULU (BTS. PROV. JATIM)	46,38
77	026	12	K	JLN. SUDIRMAN (REMBANG)	1,91
78	027			BTS. PROV. JAWA BARAT - KARANG PUCUNG (BTS. KAB.	51,03
				CILACAP/ BANYUMAS)	
79	028			KARANG PUCUNG (BTS. KAB. CILACAP/ BANYUMAS)	21,41
				- WANGON	
80	029			WANGON - MANGANTI	11,58
81	030			MANGANTI - RAWALO	2,51
82	031			RAWALO - SAMPANG	4,15
83	032			SAMPANG - BUNTU	8,78
84	033			BUNTU - BANYUMAS	8,55
85	034			BANYUMAS - BTS. KAB. BANJARNEGARA/BANYUMAS	8,26
86	035			BTS. KAB. BANJARNEGARA/BANYUMAS - KLAMPOK	10,02
87	036			KLAMPOK - BTS. KOTA BANJARNEGARA	27,85
88	036	11	K	JLN. SUPRAPTO (BANJARNEGARA)	3,07
89	036	12	K	JLN. PEMUDA (BANJARNEGARA)	0,89
90	037			BTS. KOTA BANJARNEGARA - BTS. KAB. WONOSOBO	12,09
91	037	11	K	JLN. S. PARMAN (BANJARNEGARA)	1,62
92	037	12	K	JLN. TENTARA PELAJAR (BANJARNEGARA)	2,28
93	038			BTS. KAB. BANJARNEGARA - SELOKROMO	0,82
94	039			SELOKROMO - BTS. KOTA WONOSOBO	8,35
95	039	11	K	JLN. JOGO NEGORO (WONOSOBO)	1,66
96	039	12	K	JLN. A. YANI (WONOSOBO)	1,58
97	039	13	K	JLN. KYAI MUNTANG (WONOSOBO)	1,37
98	040			BTS. KOTA WONOSOBO - KRETEK	4,62
99	040	11	K	JLN. S. PARMAN (WONOSOBO)	0,93
100	040	12	K	JLN. MAYOR BAMBANG SUGENG (WONOSOBO)	2,64
101	041			KRETEK - BTS. KAB. WONOSOBO/ TEMANGGUNG	9,34
102	042			BTS. KAB. WONOSOBO/ TEMANGGUNG - PARAKAN	11,18
103	043			PARAKAN - PERTIGAAN BULU	1,58
104	044			PERTIGAAN BULU - KEDU	4,84
105	045			KEDU - BTS. KOTA TEMANGGUNG	2,92
106	045	11	K	JLN. HAYAM WURUK (TEMANGGUNG)	1,03
107	045	12	K	JLN. GAJAHMADA (TEMANGGUNG)	1,31
108	045	13	K	JLN. DIPONEGORO (TEMANGGUNG)	0,74
109	046			BTS. KOTA TEMANGGUNG - KRANGGAN	1,62
110	046	11	K	JLN. S. PARMAN (TEMANGGUNG)	0,48
111	046	12	K	JLN. SUDIRMAN (TEMANGGUNG)	2,33
112	046	13	K	JLN. SUWANDI SUWARDI (TEMANGGUNG)	1,23
113	047			KRANGGAN - SECANG	6,70
114	048			SECANG - PRINGSURAT	4,76
SUBTOTAL 2					420,36

184

NO	NOMOR RUAS			NAMA RUAS	PANJANG RUAS (KM)
115	049			PRINGSURAT - BTS. KAB. TEMANGGUNG	9,22
116	050	1		BTS. KAB. TEMANGGUNG/SEMARANG - SP. 3	10,57
				SELATAN JLN. LINGKAR AMBARAWA	
117	050	2		JLN. LINGKAR AMBARAWA	7,30
118	050	3		SP. 3 UTARA JLN. LINGKAR AMBARAWA - BAWEN	0,73
119	051			BAWEN - SP. 3 UTARA LINGKAR SALATIGA	7,80
120	051	14	K	JLN. LINGKAR SALATIGA	11,32
121	052			BTS. KOTA SALATIGA - SRUWEN	6,97
122	052	14	K	JLN. SOEKARNO-HATTA (SALATIGA)	1,16
123	053			SRUWEN - TERMINAL BOYOLALI	12,08
124	054	11	K	JLN. PERINTIS KEMERDEKAAN (BOYOLALI)	5,73
125	055			BTS. KOTA BOYOLALI - KARTOSURO	14,09
126	055	12	K	JLN. PROF. SUHARSO (BOYOLALI)	5,18
127	056			KARTOSURO - BTS. KOTA SURAKARTA	5,51
128	056	11	K	JLN. SLAMET RIYADI (SURAKARTA)	0,77
129	056	12	K	JLN. A YANI (SURAKARTA)	1,48
130	056	14	K	JLN. ADI SUCIPTO (SURAKARTA)	6,27
131	056	15	K	JLN. ADI SUMARMO (SURAKARTA)	1,28
132	056	16	K	SP.3 TUGU TKR - SP3. JL.ADI SUMARMO -TERMINAL LAMA	0,38
133	056	17	K	JLN. SAMBI - TANJUNGSARI (BOYOLALI)	1,02
134	056	18	K	JLN. MANGU – NGEMPLAK (BOYOLALI)	0,38
135	057			BTS. KOTA SURAKARTA - PALUR	1,40
136	057	12	K	JLN. SUTAMI (SURAKARTA)	1,89
137	057	13	K	JLN. LETJEN SUPRAPTO (SURAKARTA)	0,90
138	057	14	K	JLN. MANGUNSARKORO (SURAKARTA)	1,88
139	057	15	K	JLN. SUMPAAH PEMUDA (SURAKARTA)	2,49
140	057	16	K	JLN. BRIGJEN KATAMSO (SURAKARTA)	0,72
141	057	17	K	JLN. LINGKAR UTARA SURAKARTA	5,52
142	057	18	K	JLN. PIERE TENDEAN (SURAKARTA)	1,33
143	058			PALUR - BTS. KOTA SRAGEN	20,13
144	058	11	K	JLN. LINGKAR UTARA BARAT (SRAGEN)	3,65
145	058	12	K	JLN. DR. SUTOMO DAN JLN. S. PARMAN (SRAGEN)	2,50
146	058	13	K	JLN. LINGKAR UTARA TIMUR (SRAGEN)	3,49
147	059			BTS. KOTA SRAGEN - MANTINGAN (BTS. PROV. JATIM)	12,35
148	060			BTS. PROV. JAWA BARAT - PATIMUAN - SIDAREJA	14,58
149	061			SIDAREJA - SP. 3 JERUK LEGI	24,98
150	062			SP. 3 JERUK LEGI - BTS. KOTA CILACAP	7,66
151	063	11	K	JLN. TENTARA PELAJAR (CILACAP)	2,89
152	063	12	K	JLN. NUSANTARA (CILACAP)	3,42
153	063	13	K	JLN. MT. HARYONO (CILACAP)	1,56
154	063	14	K	JLN. PANJAITAN (CILACAP)	0,78
155	063	15	K	JLN. SUDIRMAN BARAT (CILACAP)	0,88
156	063	16	K	JLN. YOS SUDARSO (CILACAP)	0,56
157	063	17	K	JLN. NIAGA (CILACAP)	0,61
158	063	18	K	JLN. PENYU (CILACAP)	1,38
159	063	19	K	JLN. LINGKAR (CILACAP)	12,13
160	063	1A	K	JLN. SOEKARNO-HATTA (CILACAP)	2,87
161	063	1B	K	JLN. JUANDA (CILACAP)	0,30
162	063	1C	K	JLN. MT HARYONO RELOKASI (CILACAP)	2,63
163	063	20	K	JLN. URIP SUMOHARJO (CILACAP)	2,54
164	063	21	K	JLN. PERINTIS KEMERDEKAAN (CILACAP)	1,80
165	063	22	K	JLN. GATOT SUBROTO (CILACAP)	0,81
166	064			BTS. KOTA CILACAP - SLARANG	4,42
167	065			SLARANG - KESUGIHAN	2,91
168	066			KESUGIHAN - MAOS - SAMPANG	14,00
169	067	1		BUNTU - SP. 3 BARAT JLN. LINGKAR SUMPIUH	9,99
170	067	2		JLN. LINGKAR SUMPIUH (BANYUMAS)	5,04
171	067	3		SP. 3 TIMUR JLN. LINGKAR SUMPIUH - BTS.	4,76
				BANYUMAS/ KEBUMEN	
SUBTOTAL 3					290,98

NO	NOMOR RUAS			NAMA RUAS	PANJANG RUAS (KM)
172	068			BTS. BANYUMAS/ KEBUMEN - SP. 3 BARAT	23,81
				JLN. LINGKAR SELATAN KEBUMEN	
173	069	11	K	JLN. LINGKAR SELATAN KEBUMEN	9,07
174	070			SP. 3 TIMUR JLN. LINGKAR SELATAN KEBUMEN - PREMBUN	12,58
175	071			PREMBUN - KUTOARJO	12,68
176	072			KUTOARJO - BTS. KOTA PURWOREJO	7,52
177	072	13	K	JLN. LINGKAR SELATAN PURWOREJO	4,18
178	073			JLN. LINGKAR SELATAN PURWOREJO - KARANGNONGKO	16,87
				(BTS. PROV. DIY)	
179	074			DUWET - GIRI WOYO	18,90
180	074	11	K	DUWET - GIRI WOYO SEGMENT II RELOKASI	3,80
				(PRACIMANTORO)	
181	074	21	K	DUWET - GIRI WOYO SEGMENT IV RELOKASI (GIRITONTRO)	1,06
182	075			GIRIWOYO - GLONGGONG (BTS. PROV. JATIM)	6,48
183	076			BTS. KOTA TEGAL - BTS. KOTA SLAWI	8,32
184	076	11	K	JLN. JEND. SUDIRMAN (TEGAL)	0,39
185	076	12	K	JLN. AR HAKIM (TEGAL)	1,08
186	076	13	K	JLN. SULTAN AGUNG (TEGAL)	0,76
187	076	15	K	JLN. A. YANI (SLAWI)	2,50
188	077			BTS. KOTA SLAWI - PRUPUK	24,42
189	077	11	K	JLN. SUDIRMAN (SLAWI)	0,98
190	077	12	K	JLN. GATOT SUBROTO (SLAWI)	3,03
191	078	1		PRUPUK - SP. 3 UTARA JLN. LINGKAR BUMIAYU	20,08
192	078	2		SP. 3 SELATAN JLN. LINGKAR BUMIAYU - BTS.	9,14
				KAB. BREBES/BANYUMAS	
193	079	11	K	JLN. LINGKAR BUMIAYU (JLN. FATMAWATI)	5,68
194	080			BTS. KAB. BREBES/BANYUMAS - AJIBARANG	10,21
195	081			AJIBARANG - WANGON	12,93
196	082			WANGON - BTS. KAB. BANYUMAS/CILACAP	5,64
197	083			BTS. BANYUMAS/CILACAP - SP. 3 JERUK LEGI	7,98
198	084			AJIBARANG - BTS. KOTA PURWOKERTO	13,49
199	084	11	K	JLN. PATTIMURA (PURWOKERTO)	0,53
200	084	12	K	JLN. YOS SUDARSO (PURWOKERTO)	1,39
201	085			PURWOKERTO - PATIKRAJA	5,82
202	086			PATIKRAJA - RAWALO	9,13
203	087			BTS. KOTA PURWOKERTO - SOKARAJA	4,90
204	087	11	K	JLN. GERILYA (PURWOKERTO)	4,87
205	087	12	K	JLN. VETERAN (PURWOKERTO)	2,27
206	088			SUKARAJA - KALIORI	5,79
207	089			KALIORI - BANYUMAS	2,68
208	090			BTS. KOTA UNGARAN - BAWEN	11,42
209	091	11	K	JLN. RADEN PATAH (SEMARANG)	0,98
210	091	12	K	JLN. WIDOHARJO (SEMARANG)	0,43
211	091	13	K	JLN. DR. CIPTO (SEMARANG)	2,83
212	091	14	K	JLN. KOMPOL MAKSUM (SEMARANG)	0,66
213	091	15	K	JLN. MT. HARYONO (SEMARANG)	0,89
214	091	16	K	JLN. DR. WAHIDIN (SEMARANG)	2,35
215	091	17	K	JLN. TEUKU UMAR (SEMARANG)	0,91
216	091	18	K	JLN. SETIA BUDHI (SEMARANG)	3,73
217	091	19	K	JLN. ANTON SUJARWO (SEMARANG)	5,46
218	091	1A	K	JLN. GATOT SUBROTO (UNGARAN)	2,55
219	091	1B	K	JLN. DIPONEGORO (UNGARAN)	2,82
220	091	1C	K	JLN. GOMBEL LAMA (SEMARANG)	1,27
221	092			SECANG - BTS. KOTA MAGELANG	5,16
222	092	11	K	JLN. AHMAD YANI (MAGELANG)	3,33
223	092	12	K	JLN. URIP SUMOHARJO (MAGELANG)	2,63
224	092	13	K	JLN. SOEKARNO-HATTA (MAGELANG)	2,62
225	093			BTS. KOTA MAGELANG - KEPREKAN	8,55
226	094			KEPREKAN - BTS. KOTA MUNTILAN	1,18
SUBTOTAL 4					340,70

104



NO	NOMOR RUAS				NAMA RUAS	PANJANG RUAS (KM)
227	094	11	K		JLN. PEMUDA (MUNTILAN)	3,68
228	094	12	K		JLN. TENTARA PELAJAR (MUNTILAN)	4,36
229	095				MUNTILAN - SALAM (BTS. DIY)	7,41
230	096				KARTOSURO - BTS. KOTA KLATEN	19,73
231	096	11	K		JLN. PERINTIS KEMERDEKAAN (KLATEN)	2,41
232	096	12	K		JLN. LINGKAR SELATAN KLATEN (JLN. DIPONEGORO - JLN. KARTINI)	5,36
233	097				BTS. KOTA KLATEN - PRAMBANAN (BTS. PROV. DIY)	10,29
234	097	11	K		JLN. SURAJI TIRTONEGORO (KLATEN)	1,80
235	098				PEJAGAN - SP. TIGA TOL PEJAGAN KANCI	2,47
236	099				SP. 3 TOL PEJAGAN KANCI - KETANGGUNGAN - BTS. KAB. TEGAL/KAB. BREBES	26,64
237	100				BTS. KAB. TEGAL/KAB. BREBES - PRUPUK	7,29
238	101				SP. 3 TRENGGULI - BTS. KAB. DEMAK/BTS. KAB. JEPARA	11,48
239	102				BTS. KAB. DEMAK/JEPARA - MARGOYOSO	6,99
240	103				MARGOYOSO - BTS. KOTA JEPARA	11,20
241	103	11	K		JLN. SOEKARNO HATTA (JEPARA)	3,41
242	103	12	K		JLN. WAHID HASYIM (JEPARA)	2,88
243	103	13	K		JLN. PEMUDA (JEPARA)	1,14
244	103	14	K		JLN. KARTINI (JEPARA)	0,74
245	103	15	K		JLN. A. YANI (JEPARA)	1,97
246	104				BTS. KOTA REMBANG - BTS. KAB. BLORA/REMBANG	22,17
247	104	11	K		JLN. KARTINI (REMBANG)	0,70
248	104	12	K		JLN. PEMUDA (REMBANG)	2,83
249	105				BTS. KAB. BLORA/REMBANG - BTS. KOTA BLORA	7,65
250	105	11	K		JLN. A. YANI (BLORA)	2,82
251	105	12	K		JLN. JEND. SUDIRMAN (BLORA)	2,99
252	106				BTS. KOTA BLORA - CEPU	29,97
253	107				CEPU - BTS. PROV. JAWA TIMUR	0,64
254	108				KEPREKAN - BOROBUDUR	9,99
255	109	1			JLN. LINGKAR BREBES - TEGAL (SEGMENT I)	15,16
256	109	2			JLN. LINGKAR BREBES - TEGAL (SEGMENT II)	2,30
257	109	3			JLN. LINGKAR BREBES - TEGAL (SEGMENT III/ JLN. PIERE TENDEAN) (TEGAL)	0,63
258	109	4			JLN. LINGKAR BREBES - TEGAL (SEGMENT IV/ JLN. YOS SUDARSO II) (TEGAL)	0,36
259	110				TAMBAKREJA - BANTARSARI	9,61
260	111				JLADRI - TAMBAKMULYO - WAWAR	42,80
261	112				WAWAR - CONGOT	23,89
SUBTOTAL 5						305,70
TOTAL PROVINSI JAWA TENGAH						1.581,30

12/4





**KEMENTERIAN PEKERJAAN UMUM  
DAN PERUMAHAN RAKYAT**  
DIREKTORAT JENDERAL BINA MARGA

15. PROVINSI D.I. YOGYAKARTA (26)

PROVINSI D.I. YOGYAKARTA



SKALA 1 : 1.350.000

0

4,5

9

18 Km

Proyeksi : Grid Geografis  
Ellipsoid Referensi : WGS 1984  
Sistem Grid : Grid Geografi

LEGENDA :

**KOTA**

-  Ibukota Provinsi
-  Ibukota Kabupaten
-  Simpul Jalan Nasional
-  Simpul Jalan Lainnya

**BATAS WILAYAH**

-  Batas Negara
-  Batas Provinsi
-  Batas Kabupaten

**PUSAT KEGIATAN**

-  Pusat Kegiatan Nasional (PKN)
-  Pusat Kegiatan Wilayah (PKW)
-  Pusat Kegiatan Strategis Nasional (PKSN)

**JARINGAN JALAN**

NOMOR RUAS JALAN

 Nomor Ruas

STATUS JALAN

-  Jalan Nasional (Jalan Tol Operasi)
-  Jalan Nasional (Jalan Tol Rencana)
-  Jalan Nasional
-  Jalan Nasional (Belum Tersambung)
-  Jalan Provinsi/Kabupaten/Kota

**KAWASAN**

-  Kawasan Strategis Pariwisata Nasional (KSPN)

**PELABUHAN**

-  Pelabuhan Utama (PU)
-  Pelabuhan Pengumpul (PP)
-  Pelabuhan Penyeberangan Kelas I
-  Terminal Umum Pelabuhan (Dryport)

**TERMINAL**

-  Terminal Tipe A

**BANDARA**

-  Pengumpul Primer (PP)
-  Pengumpul Sekunder (PS)
-  Pengumpul Tersier (PT)

**DIAGRAM LOKASI**

SUMBER DATA DAN RIWAYAT PETA:

- Peta Rupa Bumi Indonesia Skala 1:25.000 dan 1:50.000
- Keputusan Menteri Pekerjaan Umum dan Perumahan Rakyat Nomor 430/KP/TS/M/2022 tentang Penetapan Ruas Jalan Dalam Jaringan Jalan Primer Menurut Fungsinya Sebagai Jalan Arteri Primer dan Jalan Kolektor Primer-1
- Peraturan Pemerintah Nomor 13 Tahun 2017 tentang Perubahan Peraturan Pemerintah Nomor 26 Tahun 2008 tentang Rencana Tata Ruang Wilayah Nasional
- Survei Jaringan Jalan Nasional



Diproses Oleh Direktorat Jenderal Bina Marga, 2022



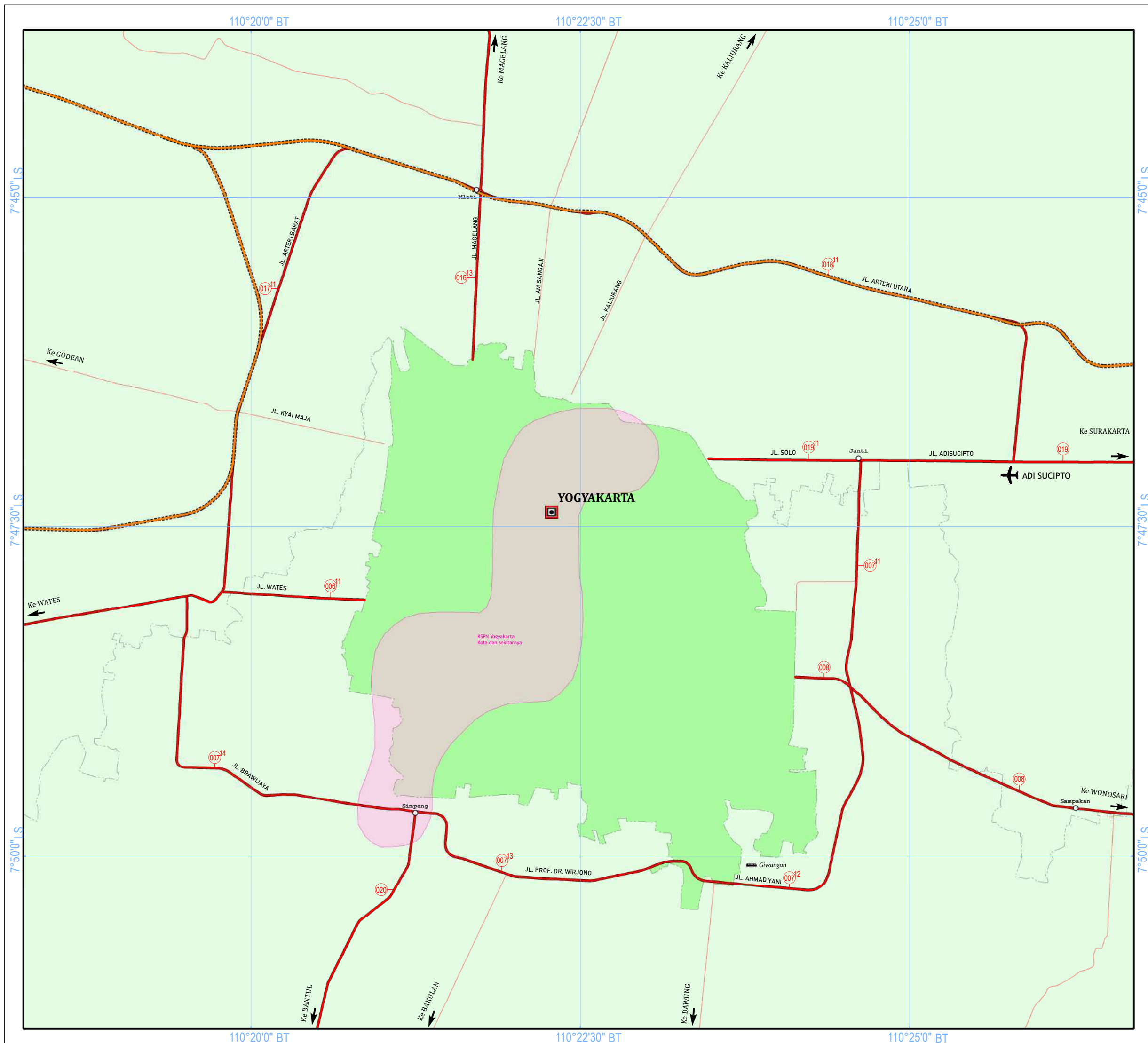

**KEMENTERIAN PEKERJAAN UMUM  
DAN PERUMAHAN RAKYAT**  
DIREKTORAT JENDERAL BINA MARGA

15. PROVINSI D.I. YOGYAKARTA (26)

KOTA YOGYAKARTA

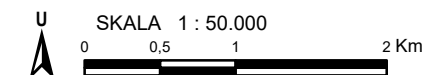

Proyeksi	: Grid Geografis
Ellipsoid Referensi	: WGS 1984
Sistem Grid	: Grid Geografi

**LEGENDA :**



## KOTA

- Ibukota Provinsi
- ⊙ Ibukota Kabupaten
- Simpul Jalan Nasional
- Simpul Jalan Lainnya

**BATAS WILAYAH**

-  Batas Negara  
 Batas Provinsi  
 Batas Kabupaten

**PUSAT KEGIATAN**

- PUSAT KEGIATAN**
-  Pusat Kegiatan Nasional (PKN)
  -  Pusat Kegiatan Wilayah (PKW)
  -  Pusat Kegiatan Strategis Nasional (PKSN)

## JARINGAN JALAN



## NOMOR RUAS JALAN

- 046  
046 11  
046 1A
- Nomor Ruas





## STATUS JALAN

-  Jalan Nasional (Jalan Tol Operasi)
-  Jalan Nasional (Jalan Tol Rencana)
-  Jalan Nasional
-  Jalan Nasional (Belum Tersambung)
-  Jalan Provinsi/Kabupaten/Kota

**KAWASAN**

-  Kawasan Strategis Pariwisata Nasional (KSPN)
-  Kawasan Perkotaan/ Ibukota Provinsi



## PELABUHAN

-  Pelabuhan Utama (PU)
-  Pelabuhan Pengumpul (PP)
-  Pelabuhan Penyeberangan Kelas I
-  Terminal Umum Pelabuhan (*Dryport*)

## TERMINAL

-  Terminal Type A

**BANDARA**

-  Pengumpul Primer (PP)
-  Pengumpul Sekunder (PS)
-  Pengumpul Tersier (PT)

### DIAGRAM LOKASI



SUMBER DATA DAN RIWAYAT PETA:

- SUMBER DATA DAN RIWAYAT PELAJ:
1. Peta Rupa Bumi Indonesia Skala 1:25.000 dan 1:50.000
  2. Keputusan Menteri Pekerjaan Umum dan Perumahan Rakyat Nomor 430/KPTS/M/2022 tentang Penetapan Ruas Jalan Dalam Jaringan Jalan Primer Menurut Fungsinya Sebagai Jalan Arteri Primer dan Jalan Kolektor Primer-1
  3. Peraturan Pemerintah Nomor 13 Tahun 2017 tentang Perubahan Peraturan Pemerintah Nomor 26 Tahun 2008 tentang Rencana Tata Ruang Wilayah Nasional
  4. Survei Jaringan Jalan Nasional

Diproses Oleh Direktorat Jenderal Bina Marga, 2022

B. DAFTAR RUAS JALAN

NO.	NOMOR RUAS			NAMA RUAS	PANJANG RUAS (KM)
1	001			KARANGNONGKO (BTS. PROV. JATENG) - TOYAN	9,89
2	002			TOYAN - BTS. KOTA WATES	4,30
3	002	11	K	JLN. CHUDORI (WATES)	0,51
4	003			BTS. KOTA WATES - MILIR	3,29
5	003	11	K	JLN. KOL. SUGIYONO (WATES)	0,70
6	004			MILIR - SENTOLO	7,87
7	005			SENTOLO - BTS. KAB. SLEMAN	1,27
8	006			BTS. KAB. KULON PROGO - YOGYAKARTA	10,86
9	006	11	K	JLN. BATAS KOTA - PELEM GURIH (GAMPING) (YOGYAKARTA)	2,09
10	007	11	K	JLN. MAJAPAHIT (BANTUL)	3,18
11	007	12	K	JLN. AHMAD YANI (BANTUL)	6,54
12	007	13	K	JLN. PROF. DR. WIRJONO PROJODIKORO, S.H. (BANTUL)	2,74
13	007	14	K	JLN. BRAWIJAYA (BANTUL)	5,82
14	008			YOGYAKARTA - SP. PIYUNGAN	8,76
15	009			SP. PIYUNGAN - SP. PATUK	3,69
16	010			SP. PATUK - SP. GADING	13,71
17	011			SP. GADING - GLEDAG	4,89
18	012			GLEDAG - WONOSARI (LINGKAR UTARA WONOSARI)	8,64
19	013			LINGKAR SELATAN WONOSARI	5,77
20	014			BTS. KOTA WONOSARI - NGEPOSARI - PACUCAK - BEDOYO - DUWET	26,35
21	015			TEMPEL/SALAM (BTS. PROV. JATENG) - BTS. KOTA SLEMAN	7,18
22	016			BTS. KOTA SLEMAN - SP. JOMBOR	5,62
23	016	13	K	BTS. KOTA - SP. JOMBOR (YOGYAKARTA)	2,21
24	017	11	K	JLN. SILIWANGI (SLEMAN)	8,68
25	018	11	K	JLN. PADJAJARAN (SLEMAN)	9,94
26	019			JANTI - PRAMBANAN (BTS. PROV. JATENG)	10,07
27	019	11	K	BTS. KOTA YOGYAKARTA - JANTI (YOGYAKARTA)	2,12
28	020			YOGYAKARTA - BTS. KOTA BANTUL	6,30
29	021			BANTUL - SP. WEDEN	4,39
30	022			SP. WEDEN - BAKULAN	0,85
31	023			BAKULAN - KRETEK	8,94
32	024			KRETEK - PARANGTRITIS	6,26
33	025			TEMPEL - PAKEM	13,71
34	026			PAKEM - PRAMBANAN	20,35
35	027			CONGOT - NGREMANG	19,35
36	029			PANDANSIMO – SAMAS	5,80
37	031			GIRIJATI - LEGUNDI	13,40
38	032			LEGUNDI - SAPTOSARI	10,40
39	033			SAPTOSARI - PLANJAN	9,20
40	036			JERUKWUDEL - BARAN - DUWET	11,60
TOTAL PROVINSI D.I. YOGYAKARTA					307,23

184







**KEMENTERIAN PEKERJAAN UMUM  
DAN PERUMAHAN RAKYAT**  
DIREKTORAT JENDERAL BINA MARGA

16. PROVINSI JAWA TIMUR (28)

**PROVINSI JAWA TIMUR**



SKALA 1 : 1.400.000

0153060

Km

Proyeksi : Grid Geografis  
Ellipsoid Referensi : WGS 1984  
Sistem Grid : Grid Geografi

**LEGENDA :**

**KOTA**

-  Ibukota Provinsi
-  Ibukota Kabupaten
-  Simpul Jalan Nasional
-  Simpul Jalan Lainnya

**BATAS WILAYAH**

-  Batas Negara
-  Batas Provinsi
-  Batas Kabupaten

**PUSAT KEGIATAN**

-  Pusat Kegiatan Nasional (PKN)
-  Pusat Kegiatan Wilayah (PKW)
-  Pusat Kegiatan Strategis Nasional (PKSN)

**JARINGAN JALAN**

**NOMOR RUAS JALAN**

-  Nomor Ruas

**STATUS JALAN**

-  Jalan Nasional (Jalan Tol Operasi)
-  Jalan Nasional (Jalan Tol Rencana)
-  Jalan Nasional
-  Jalan Nasional (Belum Tersambung)
-  Jalan Provinsi/Kabupaten/Kota

**KAWASAN**

-  Kawasan Strategis Pariwisata Nasional (KSPN)

**PELABUHAN**

-  Pelabuhan Utama (PU)
-  Pelabuhan Pengumpul (PP)
-  Pelabuhan Penyeberangan Kelas I
-  Terminal Umum Pelabuhan (Dryport)

**TERMINAL**

-  Terminal Tipe A

**BANDARA**

-  Pengumpul Primer (PP)
-  Pengumpul Sekunder (PS)
-  Pengumpul Tersier (PT)

**DIAGRAM LOKASI**

SUMBER DATA DAN RIWAYAT PETA:

- Peta Rupa Bumi Indonesia Skala 1:25.000 dan 1:50.000
- Keputusan Menteri Pekerjaan Umum dan Perumahan Rakyat Nomor 430/KPTS/M/2022 tentang Penetapan Ruas Jalan Dalam Jaringan Jalan Primer Menurut Fungsinya Sebagai Jalan Arteri Primer dan Jalan Kolektor Primer-1
- Peraturan Pemerintah Nomor 13 Tahun 2017 tentang Perubahan Peraturan Pemerintah Nomor 26 Tahun 2008 tentang Rencana Tata Ruang Wilayah Nasional
- Survei Jaringan Jalan Nasional



Diproses Oleh Direktorat Jenderal Bina Marga, 2022



112°20'0" BT

112°40'0" BT

113°0'0" BT

7°00'0" LS

7°20'0" LS

7°40'0" LS

112°20'0" BT

112°40'0" BT

113°0'0" BT

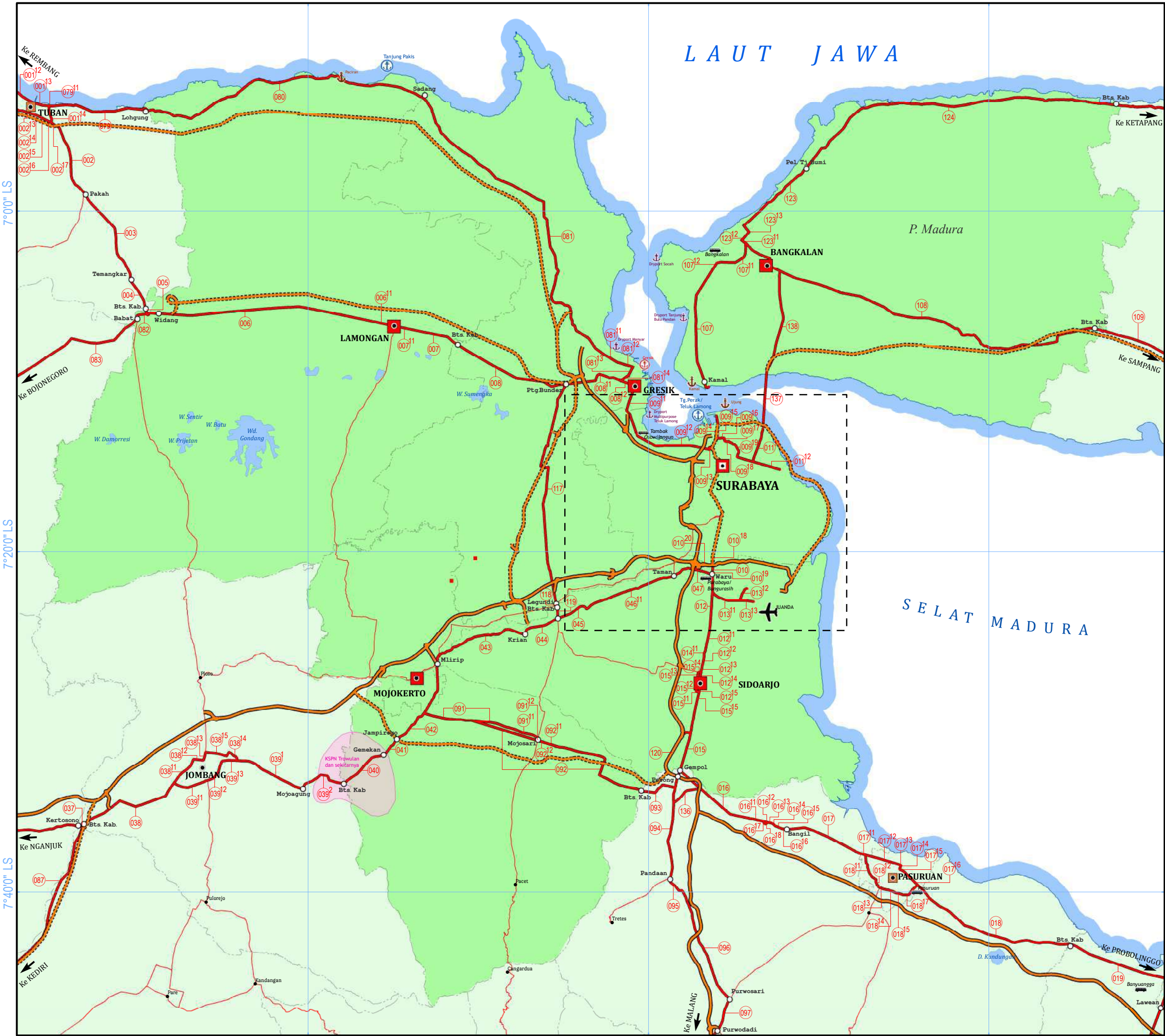

KEMENTERIAN PEKERJAAN UMUM  
DAN PERUMAHAN RAKYAT  
DIREKTORAT JENDERAL BINA MARGA

16. PROVINSI JAWA TIMUR (28)

## PERKOTAAN GERBANGKERTOSUSILA

(GRESIK - BANGKALAN - MOJOKERTO - SURABAYA - SIDOARJO - LAMONGAN)

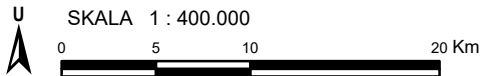

Proyeksi : Grid Geografis  
Ellipsoid Referensi : WGS 1984  
Sistem Grid : Grid Geografi

### LEGENDA :

- |                         |                      |
|-------------------------|----------------------|
| <b>KOTA</b>             | <b>BATAS WILAYAH</b> |
| ■ Ibukota Provinsi      | — Batas Negara       |
| ● Ibukota Kabupaten     | — Batas Provinsi     |
| ○ Simpul Jalan Nasional | — Batas Kabupaten    |
| • Simpul Jalan Lainnya  |                      |

### PUSAT KEGIATAN

- Pusat Kegiatan Nasional (PKN)
- Pusat Kegiatan Wilayah (PKW)
- Pusat Kegiatan Strategis Nasional (PKSN)

### JARINGAN JALAN

#### NOMOR RUAS JALAN

- 046 11 Nomor Ruas
- 046 1A

#### STATUS JALAN

- Jalan Nasional (Jalan Tol Operasi)
- Jalan Nasional (Jalan Tol Rencana)
- Jalan Nasional
- Jalan Nasional (Belum Tersambung)
- Jalan Provinsi/Kabupaten/Kota

### KAWASAN

- Kawasan Strategis Pariwisata Nasional (KSPN)
- Kawasan Perkotaan/ Ibukota Provinsi

### PELABUHAN

- ⚓ Pelabuhan Utama (PU)
- ⚓ Pelabuhan Pengumpul (PP)
- ⚓ Pelabuhan Penyeberangan Kelas I
- ⚓ Terminal Umum Pelabuhan (Dryport)

### TERMINAL

- Terminal Tipe A

### BANDARA

- ✈ Pengumpul Primer (PP)
- ✈ Pengumpul Sekunder (PS)
- ✈ Pengumpul Tersier (PT)

### DIAGRAM LOKASI



- SUMBER DATA DAN RIWAYAT PETA:
1. Peta Rupa Bumi Indonesia Skala 1:25.000 dan 1:50.000
  2. Keputusan Menteri Pekerjaan Umum dan Perumahan Rakyat Nomor 430/KPTS/M/2022 tentang Penetapan Ruas Jalan Dalam Jaringan Jalan Primer Menurut Fungsinya Sebagai Jalan Arteri Primer dan Jalan Kolektor Primer-1
  3. Peraturan Pemerintah Nomor 13 Tahun 2017 tentang Perubahan Peraturan Pemerintah Nomor 26 Tahun 2008 tentang Rencana Tata Ruang Wilayah Nasional
  4. Survei Jaringan Jalan Nasional



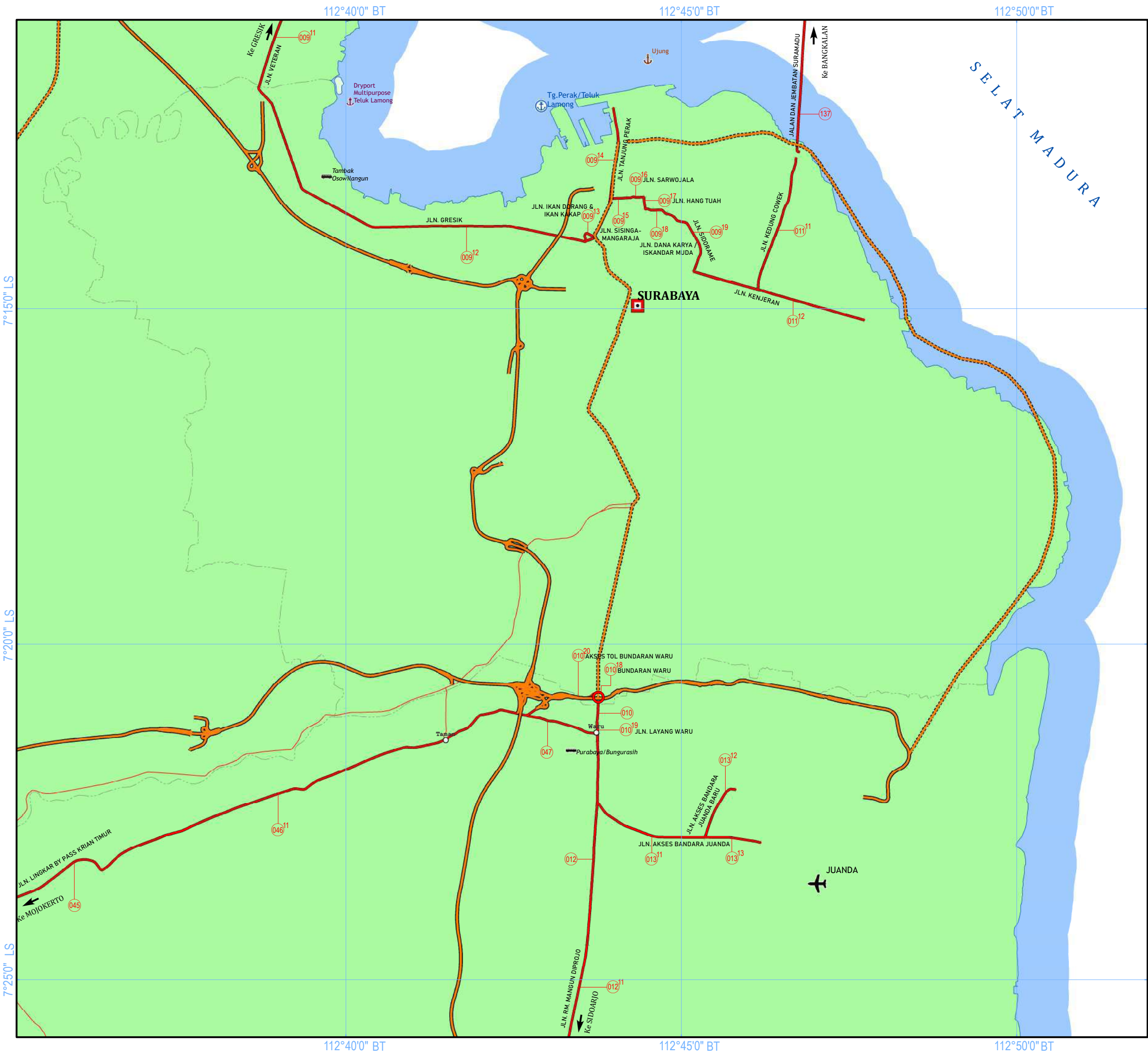



**KEMENTERIAN PEKERJAAN UMUM  
DAN PERUMAHAN RAKYAT**  
DIREKTORAT JENDERAL BINA MARGA

16. PROVINSI JAWA TIMUR (28)

# KOTA SURABAYA



SKALA 1 : 100.000

0

1.25

2.5

5 Km

Proyeksi : Grid Geografis  
Ellipsoid Referensi : WGS 1984  
Sistem Grid : Grid Geografi

**LEGENDA :**

**KOTA**

-  Ibukota Provinsi
-  Ibukota Kabupaten
-  Simpul Jalan Nasional
-  Simpul Jalan Lainnya

**BATAS WILAYAH**

-  Batas Negara
-  Batas Provinsi
-  Batas Kabupaten

**PUSAT KEGIATAN**

-  Pusat Kegiatan Nasional (PKN)
-  Pusat Kegiatan Wilayah (PKW)
-  Pusat Kegiatan Strategis Nasional (PKSN)

**JARINGAN JALAN**

NOMOR RUAS JALAN

 Nomor Ruas

STATUS JALAN

-  Jalan Nasional (Jalan Tol Operasi)
-  Jalan Nasional (Jalan Tol Rencana)
-  Jalan Nasional
-  Jalan Nasional (Belum Tersambung)
-  Jalan Provinsi/Kabupaten/Kota

**KAWASAN**

-  Kawasan Strategis Pariwisata Nasional (KSPN)
-  Kawasan Perkotaan/ Ibukota Provinsi

**PELABUHAN**

-  Pelabuhan Utama (PU)
-  Pelabuhan Pengumpul (PP)
-  Pelabuhan Penyeberangan Kelas I
-  Terminal Umum Pelabuhan (Dryport)

**TERMINAL**

-  Terminal Tipe A

**BANDARA**

-  Pengumpul Primer (PP)
-  Pengumpul Sekunder (PS)
-  Pengumpul Tersier (PT)

**DIAGRAM LOKASI**



Lokasi yang dipetakan

SUMBER DATA DAN RIWAYAT PETA:

- 1. Peta Rupa Bumi Indonesia Skala 1:25.000 dan 1:50.000
- 2. Keputusan Menteri Pekerjaan Umum dan Perumahan Rakyat Nomor 430/KPTS/M/2022 tentang Penetapan Ruas Jalan Dalam Jaringan Jalan Primer Menurut Fungsinya Sebagai Jalan Arteri Primer dan Jalan Kolektor Primer-1
- 3. Peraturan Pemerintah Nomor 13 Tahun 2017 tentang Perubahan Peraturan Pemerintah Nomor 26 Tahun 2008 tentang Rencana Tata Ruang Wilayah Nasional
- 4. Survei Jaringan Jalan Nasional



Diproses Oleh Direktorat Jenderal Bina Marga, 2022

B. DAFTAR RUAS JALAN

NO	NOMOR RUAS			NAMA RUAS	PANJANG RUAS (KM)
1	001			BULU (BTS. PROV. JATENG) - BTS. KOTA TUBAN	44,61
2	001	11	K	JLN. RAYA SEMARANG (TUBAN)	0,45
3	001	12	K	JLN. MARTADINATA (TUBAN)	0,84
4	001	13	K	JLN. P. SUDIRMAN (TUBAN)	3,25
5	001	14	K	JLN. MANUNGGAL (TUBAN)	1,89
6	002			BTS. KOTA TUBAN - PAKAH	8,14
7	002	11	K	JLN. TEUKU UMAR (TUBAN)	1,32
8	002	12	K	JLN. DR. WAHIDIN (TUBAN)	2,28
9	002	13	K	JLN. GAJAH MADA (TUBAN)	1,23
10	002	14	K	JLN. MOCH. YAMIN (TUBAN)	0,23
11	002	15	K	JLN. HOS. COKROAMINOTO (TUBAN)	1,31
12	002	16	K	JLN. PAHLAWAN (TUBAN)	0,54
13	002	17	K	JLN. RAYA BABAT (TUBAN)	0,65
14	003			PAKAH - TEMANGKAR	11,24
15	004			TEMANGKAR - BTS. KAB. LAMONGAN	3,52
16	005			BTS. KAB. TUBAN - WIDANG	0,91
17	006			WIDANG/BEDAHAN - BTS. KOTA LAMONGAN	24,54
18	006	11	K	JLN. JAGUNG SUPRAPTO (LAMONGAN)	2,32
19	007			BTS. KOTA LAMONGAN - BTS. KAB. GRESIK	5,49
20	007	11	K	JLN. P.B. SUDIRMAN (LAMONGAN)	1,41
21	008			BTS. KAB. LAMONGAN - BTS. KOTA GRESIK	13,64
22	008	11	K	JLN. DR. W.S. HUSODO (GRESIK)	6,53
23	008	12	K	JLN. KARTINI (GRESIK)	1,67
24	009	11	K	JLN. VETERAN (GRESIK)	2,82
25	009	12	K	JLN. GRESIK (SURABAYA)	11,43
26	009	13	K	JLN. IKAN DORANG DAN IKAN KAKAP (SURABAYA)	0,52
27	009	14	K	JLN. TANJUNG PERAK (SURABAYA)	3,69
28	009	15	K	JLN. SISINGAMANGARAJA (JLN. JAKARTA) (SURABAYA)	0,47
29	009	16	K	JLN. SARWOJALA (SURABAYA)	0,46
30	009	17	K	JLN. HANG TUAH (SURABAYA)	0,34
31	009	18	K	JLN. DANA KARYA / ISKANDAR MUDA (SURABAYA)	0,64
32	009	19	K	JLN. SIDORAME (SIDORAME, SIDOTOPO LOR, SIMOKERTO) (SURABAYA)	2,10
33	010			BTS. KOTA SURABAYA - WARU	0,84
34	010	18	K	BUNDARAN WARU	0,80
35	010	19	K	JLN. LAYANG WARU	0,53
36	010	20	K	AKSES TOL BUNDARAN WARU	2,30
37	011	11	K	JLN. KEDUNG COWEK (SURABAYA)	3,80
38	011	12	K	JLN. KENJERAN (SURABAYA)	1,83
39	012			WARU - BTS. KOTA SIDOARJO	5,83
40	012	11	K	JLN. RM. MANGUN DIPROJO (SIDOARJO)	2,61
41	012	12	K	JLN. JENGGOLO (SIDOARJO)	0,78
42	012	13	K	JLN. A. YANI (SIDOARJO)	0,91
43	012	14	K	JLN. GAJAH MADA (SIDOARJO)	0,98
44	012	15	K	JLN. MOJOPAHIT (SIDOARJO)	1,19
45	013	11	K	JLN. AKSES BANDARA JUANDA (SIDOARJO)	3,26
46	013	12	K	JLN. AKSES BANDARA JUANDA BARU (SIDOARJO)	1,67
47	013	13	K	JALAN AKSES BANDARA JUANDA 2 (SIDOARJO)	1,60
48	014	11	K	JLN. LAYANG SIDOARJO	0,64
49	015			BTS. KOTA SIDOARJO - GEMPOL	7,39
50	015	11	K	JLN. GATOT SUBROTO (SIDOARJO)	0,35
51	015	12	K	JLN. SUNANDAR P. SUDARMO (SIDOARJO)	1,17
52	015	13	K	JLN. DIPONEGORO (SIDOARJO)	0,98
53	015	14	K	JLN. THAMRIN (SIDOARJO)	0,26
54	015	15	K	JLN. CANDI (SIDOARJO)	1,37
55	016			GEMPOL - BTS. KOTA BANGIL	9,50
56	016	11	K	JLN. PATTIMURA (BANGIL)	1,46
57	016	12	K	JLN. A. YANI (BANGIL)	0,58
58	016	13	K	JLN. UNTUNG SUROPATI (BANGIL)	0,42
59	016	14	K	JLN. JAKSA AGUNG SUPRAPTO (BANGIL)	0,42
60	016	15	K	JLN. DR. SUTOMO (BANGIL)	0,58
61	016	16	K	JLN. KARTINI (BANGIL)	1,12
62	016	17	K	JLN. GAJAH MADA (BANGIL)	0,38
63	016	18	K	JLN. DIPONEGORO (BANGIL)	0,39
SUBTOTAL 1					216,38

NO	NOMOR RUAS			NAMA RUAS	PANJANG RUAS (KM)
64	017			BTS. KOTA BANGIL - BTS. KOTA PASURUAN	8,40
65	017	11	K	JLN. A. YANI (PASURUAN)	0,39
66	017	12	K	JLN. SOEKARNO-HATTA (PASURUAN)	3,88
67	017	13	K	JLN. D.I. PANJAITAN (PASURUAN)	0,13
68	017	14	K	JLN. LETJEN SUPRAPTO (PASURUAN)	0,45
69	017	15	K	JLN. VETERAN (PASURUAN)	0,72
70	017	16	K	JLN. IR. JUANDA (PASURUAN)	2,62
71	018			BTS. KOTA PASURUAN - BTS. KAB. PROBOLINGGO	18,07
72	018	11	K	JLN. GATOT SUBROTO (PASURUAN)	2,89
73	018	12	K	JLN. URIP SUMOHARJO (PASURUAN)	1,28
74	018	13	K	JLN. UNTUNG SUROPATI (PASURUAN)	0,74
75	018	14	K	JLN. DR. SETIABUDI (PASURUAN)	0,81
76	018	15	K	JLN. K.H. HASYIM ASHARI (PASURUAN)	1,01
77	018	17	K	JLN. HOS. COKROAMINOTO (PASURUAN)	2,26
78	019			BTS. KAB. PASURUAN - PILANG (BTS. KOTA PROBOLINGGO)	11,60
79	020	11	K	JLN. SOEKARNO-HATTA (PILANG - PROBOLINGGO) (PROBOLINGGO)	1,63
80	020	12	K	JLN. P. SUDIRMAN (PILANG - PROBOLINGGO) (PROBOLINGGO)	0,85
81	020	13	K	JLN. LINGKAR UTARA PROBOLINGGO	7,90
82	021			BTS. KOTA PROBOLINGGO - PAITON (BTS. KAB. SITUBONDO/BINOR)	43,11
83	022			PAITON (BTS. KAB. PROBOLINGGO/BINOR) - BUDUAN	16,24
84	023			BUDUAN - PANARUKAN	28,10
85	024			PANARUKAN - BTS. KOTA SITUBONDO	3,68
86	024	11	K	JLN. P.B. SUDIRMAN (SITUBONDO)	2,40
87	025			BTS. KOTA SITUBONDO - BAJULMATI (BTS. KAB. BANYUWANGI)	56,96
88	025	11	K	JLN. A. YANI (SITUBONDO)	0,95
89	025	12	K	JLN. BASUKI RACHMAT (SITUBONDO)	1,71
90	026			BAJULMATI (BTS.KAB. SITUBONDO) - KETAPANG	26,47
91	027			MANTINGAN (BTS. PROV. JATENG) - BTS. KOTA NGAWI	32,21
92	028			BTS. KOTA NGAWI - BTS. KAB. MAGETAN	12,17
93	028	15	K	JLN. DR. IR. H. SOEKARNO (NGAWI)	10,74
94	029			BTS. KAB. NGAWI - MAOSPATI	7,06
95	030			MAOSPATI - BTS. KOTA MADIUN	8,63
96	030	11	K	JLN. URIP SUMOHARJO (MADIUN)	1,70
97	030	12	K	JLN. A. YANI (MADIUN)	1,28
98	030	13	K	JLN. PAHLAWAN (MADIUN)	0,55
99	030	14	K	JLN. YOS SUDARSO (MADIUN)	2,30
100	031			BTS. KOTA MADIUN - BTS. KOTA CARUBAN	14,09
101	031	11	K	JLN. MAYJEN. SUNKONO (MADIUN)	1,61
102	031	12	K	JLN. TRUNOJOYO DAN AGUS SALIM (MADIUN)	0,96
103	031	13	K	JLN. SOEKARNO-HATTA (JLN. PONOROGO) (MADIUN)	1,41
104	031	14	K	JLN. D.I PANJAITAN (MADIUN)	1,71
105	031	15	K	JLN. LETJEN HARYONO (MADIUN)	1,26
106	031	16	K	JLN. M. THAMRIN (MADIUN)	0,96
107	031	17	K	JLN. S. PARMAN (MADIUN)	0,66
108	031	18	K	JLN. BASUKI RAKHMAT (MADIUN)	1,78
109	031	19	K	JLN. PANGLIMA SUDIRMAN (CARUBAN)	3,10
110	032			BTS. KOTA NGAWI - BTS. KAB. MADIUN	21,11
111	033			BTS. KAB. NGAWI - BTS. KOTA CARUBAN	6,93
112	033	11	K	JLN. A. YANI (CARUBAN)	2,95
113	034			BTS. KOTA CARUBAN - BTS. KAB. NGANJUK	14,80
114	034	11	K	JLN. PANGLIMA SUDIRMAN (CARUBAN)	2,88
115	035			BTS. KAB. MADIUN - BTS. KOTA NGANJUK	9,80
116	035	11	K	JLN. GATOT SUBROTO (NGANJUK)	0,33
117	035	12	K	JLN. LINGKAR NGANJUK	6,93
118	036			BTS. KOTA NGANJUK - KERTOSONO	20,40
119	037			KERTOSONO - BTS. KAB. JOMBANG	0,20
120	038			BTS. KAB. KEDIRI - BTS. KOTA JOMBANG	12,06
121	038	11	K	JLN. YOS SUDARSO (JOMBANG)	2,90
122	038	12	K	JLN. P. SUDIRMAN (JOMBANG)	1,06
123	038	13	K	JLN. ABDURACHMAN SALEH (JOMBANG)	1,14
SUBTOTAL 2					452,90

184



NO	NOMOR RUAS			NAMA RUAS	PANJANG RUAS (KM)
124	038	14	K	JLN. MASTRIP (JOMBANG)	2,08
125	038	15	K	JLN. BRIGJEND. KETARTO (JOMBANG)	2,08
126	039	1		BTS. KOTA JOMBANG - BTS. KAB. MOJOKERTO	7,73
127	039	2		JALAN LINGKAR MOJOAGUNG (KAB. JOMBANG)	5,38
128	039	11	K	JLN. BASUKI RAHMAT (JOMBANG)	3,91
129	039	12	K	JLN. GATOT SUBROTO (JOMBANG)	2,81
130	039	13	K	JLN. SOEKARNO-HATTA (JOMBANG)	1,82
131	040			BTS. KAB. JOMBANG - GEMEKAN	5,48
132	041			GEMEKAN - JAMPIROGO (MOJOKERTO )	2,35
133	042			JAMPIROGO - MLIRIP	10,39
134	043			MLIRIP - KRIAN (MLIRIP - BY PASS KRIAN)	10,84
135	044			JLN. LINGKAR BY PASS KRIAN BARAT	4,18
136	045			JLN. LINGKAR BY PASS KRIAN TIMUR	3,58
137	046	11	K	KRIAN - TAMAN (BY PASS KRIAN - TAMAN)	10,18
138	047			TAMAN - WARU	4,57
139	048			GLONGGONG - BTS. KOTA PACITAN	36,35
140	048	11	K	JLN. W.R. SUPRATMAN (PACITAN)	1,75
141	048	12	K	JLN. GATOT SUBROTO (PACITAN)	2,23
142	048	13	K	LINGKAR PACITAN	4,36
143	049			BTS. KOTA PACITAN - BTS. KAB. TRENGGALEK	53,42
144	049	11	K	JLN. JEND. SUDIRMAN (PACITAN)	1,26
145	049	12	K	JLN. MANGGRIBI (PACITAN)	0,51
146	050			PLOSO - PACITAN	29,52
147	051			BTS. KAB. PACITAN - JARAKAN (TRENGGALEK)	52,06
148	051	11	K	JLN. RAYA JARAKAN - PANGGUL (TRENGGALEK)	4,92
149	052			JARAKAN (TRENGGALEK) - BTS. KAB. TULUNGAGUNG	13,76
150	052	11	K	JLN. RAYA TULUNGAGUNG (TRENGGALEK)	5,17
151	053			BTS. KAB. TRENGGALEK - BTS. KOTA TULUNGAGUNG	6,41
152	053	11	K	JLN. PATTIMURA (TULUNGAGUNG)	2,27
153	053	12	K	JLN. YOS SUDARSO (TULUNGAGUNG)	0,91
154	053	13	K	JLN. SUPRIADI (TULUNGAGUNG)	0,62
155	054			BTS. KOTA TULUNGAGUNG - BTS. KAB. BLITAR	21,77
156	054	11	K	JLN. KAPTEN SUJADI (TULUNGAGUNG)	3,41
157	055			BTS. KAB. TULUNGAGUNG - BTS. KOTA BLITAR	5,16
158	055	11	K	JLN. LETJEN SUPRAPTO (BLITAR)	0,58
159	056			BTS. KOTA BLITAR - BTS. KOTA WLINGI	14,54
160	056	11	K	JLN. PALEM (BLITAR)	0,59
161	056	12	K	JLN. KENARI (BLITAR)	1,93
162	056	13	K	JLN. BALI (BLITAR)	1,34
163	056	14	K	JLN. KALIMANTAN (BLITAR)	1,54
164	056	15	K	JLN. IMAM BONJOL (BLITAR)	1,06
165	056	16	K	JLN. LEJEN. S. PARMAN (BLITAR)	1,08
166	057			BTS. KOTA WLINGI - BTS. KAB. MALANG	19,69
167	057	11	K	JLN. P. SUDIRMAN (WLINGI)	1,10
168	057	12	K	JLN. A. YANI (WLINGI)	0,59
169	057	13	K	JLN. DUKU (WLINGI)	0,46
170	057	14	K	JLN. LANGSEP (WLINGI)	1,04
171	057	15	K	JLN. GAJAH MADA (WLINGI)	0,77
172	057	16	K	JLN. HAYAM WURUK (WLINGI)	0,61
173	057	17	K	JLN. UNTUNG SUROPATI (WLINGI)	1,93
174	057	18	K	JLN. FLAMBOYAN (WLINGI)	0,42
175	058			BTS. KAB. BLITAR - KEPANJEN	17,04
176	059			KEPANJEN - GONDANGLEGI	8,50
177	060			GONDANGLEGI - TUREN	7,63
178	061			TUREN - BTS. KAB. LUMAJANG	37,19
179	062			BTS. KAB. MALANG - BTS. KOTA LUMAJANG	52,94
180	062	11	K	JLN. TERATAI (LUMAJANG)	1,55
181	063	11	K	JLN. IMAM BONJOL (LUMAJANG)	0,41
182	063	12	K	JLN. BRIGJEN SLAMET RIADI (LUMAJANG)	1,51
183	063	13	K	JLN. JEND. GATOT SUBROTO (LUMAJANG)	1,81
184	063	14	K	JLN. SUNANDAR P. SUDARMO (LUMAJANG)	1,19
185	063	15	K	JLN. SOEKARNO-HATTA (LUMAJANG-WONOREJO)	2,97
				(LUMAJANG)	
SUBTOTAL 3					505,24

NO	NOMOR RUAS			NAMA RUAS	PANJANG RUAS (KM)
186	064			WONOREJO - BTS. KAB. JEMBER	17,60
187	065			BTS. KAB. LUMAJANG - PONDOK DALEM	8,41
188	066			PONDOK DALEM - TANGGUL	3,56
189	067			TANGGUL - GEMBIRONO	6,16
190	068			GEMBIRONO - RAMBIPUJI	11,23
191	069			RAMBIPUJI - MANGLI	4,02
192	070	11	K	JLN. BRAWIJAYA (JEMBER)	2,11
193	070	12	K	JLN. HAYAM WURUK (JEMBER)	2,55
194	070	13	K	JLN. GAJAH MADA (JEMBER)	2,58
195	070	14	K	JLN. SULTAN AGUNG (JEMBER)	1,03
196	071			BTS. KOTA JEMBER - MAYANG	4,65
197	071	11	K	JLN. A. YANI (JEMBER)	1,20
198	071	12	K	JLN. PANJAITAN (JEMBER)	1,26
199	071	13	K	JLN. S. PARMAN (JEMBER)	1,64
200	071	14	K	JLN. MT. HARYONO (JEMBER)	1,90
201	071	15	K	JLN. BRIGJEN KATAMSO (JEMBER)	1,23
202	071	16	K	JL. TRUNOJOYO (JEMBER)	1,10
203	071	17	K	JL. HOS COKROAMINOTO (JEMBER)	0,55
204	072			MAYANG - SUMBER JATI / SEMPOLAN	8,47
205	073			SUMBERJATI/SEMPOLAN - BTS. KAB. BANYUWANGI	18,44
206	074			BTS. KAB. JEMBER - GENTENG KULON	30,08
207	075			GENTENG KULON - JAJAG - BENCULUK	16,13
208	076			BENCULUK - ROGOJAMPI	17,02
209	077			ROGOJAMPI - BTS. KOTA BANYUWANGI	10,10
210	077	11	K	JLN. S. PARMAN (BANYUWANGI)	1,64
211	077	15	K	JL. BRAWIJAYA (BANYUWANGI)	3,25
212	077	16	K	JL. GAJAH MADA (BANYUWANGI)	1,00
213	077	17	K	JL. HAYAM WURUK (BANYUWANGI)	0,61
214	077	18	K	JL. RADEN WIJAYA (BANYUWANGI)	2,20
215	077	19	K	JL. ARGOPURO (BANYUWANGI)	2,65
216	078	12	K	JLN. YOS SUDARSO (BANYUWANGI)	2,86
217	078	13	K	JLN. GATOT SUBROTO (BANYUWANGI)	3,56
218	079			BTS. KOTA TUBAN - LOHGUNG (KM. 93.175)	10,13
219	079	11	K	JLN. RAYA GRESIK (TUBAN)	0,17
220	080			LOHGUNG (KM. 93.175) - SADANG (BTS. KAB. LAMONGAN)	32,93
221	081			SADANG (BTS. KAB. LAMONGAN) - BTS. KOTA GRESIK	35,37
222	081	11	K	JLN. MADURAN (GRESIK)	4,92
223	081	12	K	JLN. GUBERNUR SURYO (GRESIK)	1,16
224	081	13	K	JLN. USMAN SADAR (GRESIK)	1,02
225	081	14	K	JLN. DR. SUTOMO (GRESIK)	0,99
226	082			WIDANG/BEDAHAN - BABAT	1,68
227	083			BABAT - BTS. KOTA BOJONEGORO	33,90
228	083	11	K	JLN. A. YANI (BOJONEGORO)	0,89
229	083	12	K	JLN. GAJAH MADA (BOJONEGORO)	1,19
230	083	13	K	JLN. UNTUNG SUROPATI (BOJONEGORO)	1,14
231	083	14	K	JLN. RAJEK WESI (BOJONEGORO)	0,85
232	083	15	K	AKSES TERMINAL TIPE A RAJEKWESI (BOJONEGORO)	0,50
233	084			BTS. KOTA BOJONEGORO - PADANGAN	29,40
234	084	11	K	JLN. M.T. HARYONO (BOJONEGORO)	1,64
235	085			PADANGAN - BTS. KAB. NGAWI	30,06
236	086			BTS. KAB. BOJONEGORO - BTS. KOTA NGAWI	4,78
237	086	11	K	JLN. RAYA PADANGAN (NGAWI)	2,76
238	087			KERTOSONO - BTS. KOTA KEDIRI	24,62
239	087	12	K	JLN. MAYOR BISMO (KEDIRI)	0,58
240	088			BTS. KOTA KEDIRI - BTS. KAB. TULUNGAGUNG	14,65
241	088	11	K	JLN. BANDAR NGALIM (KEDIRI)	0,52
242	088	12	K	JLN. AGUS SALIM (KEDIRI)	1,00
243	088	13	K	JLN. SEMERU (KEDIRI)	1,30
244	088	14	K	JLN. DR. SUHARJO (KEDIRI)	1,99
245	088	15	K	JLN. SUPAJAN M.W. (KEDIRI)	1,87
246	088	16	K	JLN. AHMAD DAHLAN (KEDIRI)	0,92
247	088	17	K	JLN. ISKANDAR MUDA / JBT. SEMAMPIR (KEDIRI)	0,95
248	088	18	K	JLN. SERSAN SUHARMAJI (KEDIRI)	1,28
SUBTOTAL 4					435,92

204

NO	NOMOR RUAS				NAMA RUAS	PANJANG RUAS (KM)
249	088	19	K		JLN. URIP SUMOHARJO (KEDIRI)	1,80
250	089				BTS. KAB. KEDIRI - NGANTRU	5,44
251	090				NGANTRU - BTS. KOTA TULUNGAGUNG	0,28
252	090	11	K		JLN. IR. NGURAH RAI (TULUNGAGUNG)	0,87
253	090	12	K		JLN. P.B. SUDIRMAN (TULUNGAGUNG)	1,04
254	090	13	K		JLN. PAHLAWAN (TULUNGAGUNG)	2,76
255	090	14	K		JLN. JAYENG KUSUMA (TULUNGAGUNG)	1,75
256	091				MOJOKERTO - MOJOSARI	9,41
257	091	11	K		JLN. GAJAH MADA (MOJOSARI)	3,29
258	091	12	K		JLN. AIRLANGGA (MOJOSARI)	0,27
259	092				MOJOSARI - BTS. KAB. PASURUAN	12,28
260	092	11	K		JLN. BRAWIJAYA (MOJOSARI)	1,48
261	092	12	K		JLN. HAYAM WURUK (MOJOSARI)	0,60
262	093				BTS. KAB. MOJOKERTO - GEMPOL	4,08
263	094				GEMPOL - PANDAAN	12,02
264	095				JLN. LINGKAR PANDAAN BY PASS	2,02
265	096				PANDAAN - PURWOSARI	13,04
266	097				PURWOSARI - PURWODADI	3,70
267	098				PURWODADI - BTS. KAB. MALANG	3,40
268	099				BTS. KAB. PASURUAN - KARANGLO	12,64
269	100				KARANGLO - BTS. KOTA MALANG	0,65
270	100	11	K		JLN. A. YANI (MALANG)	0,98
271	101				JLN. LAYANG LAWANG	0,80
272	102				BTS. KOTA MALANG - KEPANJEN	13,23
273	102	11	K		JLN. RADEN INTAN (MALANG)	0,23
274	102	12	K		JLN. PANJI SUROSO (MALANG)	1,56
275	102	13	K		JLN. SUNANDAR P. SUDARMO (MALANG)	1,65
276	102	14	K		JLN. TUMENGGUNG SURYO (MALANG)	1,31
277	102	15	K		JLN. JEND. SUDIRMAN (MALANG)	1,51
278	102	16	K		JLN. GATOT SUBROTO (MALANG)	0,74
279	102	17	K		JLN. MARTADINATA (MALANG)	0,78
280	102	18	K		JLN. KOL. SUGIYONO (MALANG)	3,30
281	102	19	K		JLN. KS. TUBUN (MALANG)	0,99
282	102	1A	K		JLN. SUDANCO SUPRIADI (MALANG)	0,33
283	102	1B	K		AKSES TERMINAL TIPE A ARJOSARI (MALANG)	0,95
284	103				BTS. KOTA PROBOLINGGO - BTS. KAB. LUMAJANG	13,46
285	103	11	K		JLN. BROMO (PROBOLINGGO)	3,32
286	103	12	K		JLN. IR. SUTAMI (PROBOLINGGO)	2,52
287	103	13	K		JLN. HAMKA (PROBOLINGGO)	4,96
288	103	14	K		JLN. HASAN GENGONG (PROBOLINGGO)	4,75
289	104				BTS. KAB. PROBOLINGGO - GROBOGAN	12,73
290	105				GROBOGAN - WONOREJO	7,45
291	107				KAMAL- BTS. KOTA BANGKALAN	14,12
292	107	11	K		JLN. HALIM PERDANA KUSUMA (BANGKALAN)	4,63
293	107	12	K		JLN. SOEKARNO-HATTA (BANGKALAN)	0,55
294	108				BTS. KOTA BANGKALAN - BTS. KAB. SAMPANG	43,09
295	109				BTS. KAB. BANGKALAN - TORJUN	10,87
296	110				TORJUN - BTS. KOTA SAMPANG	4,37
297	110	11	K		JLN. SUDIRMAN (SAMPANG)	0,44
298	110	12	K		JLN. WAHID HASYIM (SAMPANG)	1,10
299	110	13	K		JLN. JAGUNG SUPRAPTO (SAMPANG)	1,45
300	111				BTS. KOTA SAMPANG - BTS. KAB. PAMEKASAN	16,42
301	111	11	K		JLN. K.H. HASYIM ASHARI (SAMPANG)	0,36
302	111	12	K		JLN. TRUNOJOYO (SAMPANG)	0,78
303	111	13	K		JLN. P. DIPONEGORO (SAMPANG)	1,67
304	111	14	K		JLN. H. AGUS SALIM (SAMPANG)	0,55
305	112				BTS. KAB. SAMPANG - BTS. KOTA PAMEKASAN	9,55
306	112	11	K		JLN. TRUNOJOYO (PAMEKASAN)	2,25
307	113				BTS. KOTA PAMEKASAN - BTS. KAB. SUMENEP	14,41
308	113	11	K		JLN. TRUNOJOYO (PAMEKASAN)	0,23
309	113	12	K		JLN. JOKOTOLE (PAMEKASAN)	2,65
310	113	13	K		JLN. MESIGIT (PAMEKASAN)	0,27
311	113	14	K		JLN. SLAMET RIYADI (PAMEKASAN)	0,18
312	113	15	K		JLN. K.H. AGUS SALIM (PAMEKASAN)	0,10
SUBTOTAL 5						300,40

NO	NOMOR RUAS				NAMA RUAS	PANJANG RUAS (KM)
313	113	16	K		JLN. PANGLIMA SUDIRMAN (PAMEKASAN)	0,20
314	114				BTS. KAB. PAMEKASAN - BTS. KOTA SUMENEP	31,23
315	114	11	K		JLN. RAYA PAMEKASAN (SUMENEP)	2,85
316	114	12	K		JLN. TRUNOJOYO (SUMENEP)	2,33
317	115				BTS. KOTA SUMENEP - KALIANGET	4,58
318	115	11	K		JLN. JEND. SUDIRMAN (SUMENEP)	0,48
319	115	12	K		JLN. A. YANI (SUMENEP)	0,49
320	115	13	K		JLN. URIP SUMOHARJO (SUMENEP)	1,62
321	115	14	K		JLN. SLAMET RIYADI (SUMENEP)	1,08
322	115	15	K		JLN. YOS SUDARSO (SUMENEP)	3,18
323	116				CEPU (BTS. PROV. JATENG) - PADANGAN	2,10
324	117				PERTIGAAN BUNDER (SIMPANG EMPAT) - LEGUNDI	25,09
325	118				LEGUNDI - BTS. KAB. SIDOARJO	0,40
326	119				BTS. KAB. SIDOARJO - KRIAN BY PASS	1,20
327	120				JALAN ARTERI SIRING - PORONG	6,66
328	122				LAWEAN - SUKAPURA	20,27
329	123				BANGKALAN - PELABUHAN TANJUNG BUMI	9,33
330	123	11	K		JLN. PEMUDA KAFFA (BANGKALAN)	0,53
331	123	12	K		JLN. KAPTEN SAFIRI (BANGKALAN)	0,52
332	123	13	K		JLN. PERTAHANAN (BANGKALAN)	1,57
333	124				PELABUHAN TANJUNG BUMI - BTS. KAB. BANGKALAN/SAMPANG	37,18
334	125				BTS. KAB. BANGKALAN/SAMPANG - KETAPANG	17,65
335	126				KETAPANG - BTS. KAB. SAMPANG/PAMEKASAN	23,06
336	127				BTS. KAB. SAMPANG/PAMEKASAN - SOTABAR	5,85
337	128				SOTABAR - BTS. KAB. PAMEKASAN/SUMENEP	12,25
338	129				BTS. KAB. PAMEKASAN/SUMENEP - BTS. KOTA SUMENEP	36,00
339	129	11	K		JLN. RAYA MANDENG (SUMENEP)	2,14
340	129	12	K		JLN. HALIM PERDANA KUSUMA (SUMENEP)	1,05
341	130				BTS. KOTA MADIUN - BTS. KAB. MADIUN/PONOROGO	15,02
342	130	11	K		JLN. RAYA MADIUN - PONOROGO (MADIUN)	1,25
343	131				BTS. KAB. MADIUN/PONOROGO - BTS. KOTA PONOROGO	5,22
344	131	11	K		JLN. ARIF RACHMAN HAKIM (PONOROGO)	1,80
345	131	12	K		JLN. LETJEN S. PARMAN (PONOROGO)	1,85
346	131	13	K		JLN. MT. HARYONO (PONOROGO)	1,62
347	132				BTS. KOTA PONOROGO - DENGOK	2,88
348	132	11	K		DIPONEGORO (PONOROGO)	0,60
349	132	12	K		ALUN-ALUN BARAT (PONOROGO)	0,22
350	132	13	K		GATOT SUBROTO (PONOROGO)	0,63
351	133				DENGOK - BTS. KAB. PONOROGO/TRENGGALEK	28,08
352	134				BTS. KAB. PONOROGO/TRENGGALEK - BTS. KOTA TRENGGALEK	12,69
353	134	11	K		JLN. MAYJEN SUNKONO (TRENGGALEK)	3,97
354	134	12	K		JLN. YOS SUDARSO (TRENGGALEK)	0,84
355	134	13	K		JLN. P. SUDIRMAN (TRENGGALEK)	0,47
356	134	14	K		JLN. SUKARNO HATTA (TRENGGALEK)	2,11
357	136				JLN. GEMPOL BYPASS	3,22
358	137				JALAN DAN JEMBATAN SURAMADU	6,10
359	138				AKSES JEMBATAN SURAMADU SISI MADURA	11,40
SUBTOTAL 6						350,85
TOTAL PROVINSI JAWA TIMUR						2.261,68

104



109°30'0"BT

111°0'0"BT

112°30'0"BT

114°0'0"BT

1°30'0"LU

0°0'0"

1°30'0"LS

3°0'0"LS

1°30'0"LU

0°0'0"

1°30'0"LS

3°0'0"LS

LAUT NATUNA

MALAYSIA

KALIMANTAN  
TIMURKALIMANTAN  
TENGAH

PALANGKARAYA

SELAT KARIMATA

109°30'0"BT

111°0'0"BT

112°30'0"BT

114°0'0"BT

**KEMENTERIAN PEKERJAAN UMUM  
DAN PERUMAHAN RAKYAT**  
DIREKTORAT JENDERAL BINA MARGA

17. PROVINSI KALIMANTAN BARAT (30)

**PROVINSI  
KALIMANTAN BARAT**U SKALA 1 : 2.100.000  
0 25 50 100 KmProyeksi : Grid Geografis  
Ellipsoid Referensi : WGS 1984  
Sistem Grid : Grid Geografi**LEGENDA :****KOTA**

- Ibukota Provinsi
- Ibukota Kabupaten
- Simpul Jalan Nasional
- Simpul Jalan Lainnya

**BATAS WILAYAH**

- Batas Negara
- Batas Provinsi
- Batas Kabupaten

**PUSAT KEGIATAN**

- Pusat Kegiatan Nasional (PKN)
- Pusat Kegiatan Wilayah (PKW)
- Pusat Kegiatan Strategis Nasional (PKSN)

**JARINGAN JALAN****NOMOR RUAS JALAN**

- Nomor Ruas

**STATUS JALAN**

- Jalan Nasional (Jalan Tol Operasi)
- Jalan Nasional (Jalan Tol Rencana)
- Jalan Nasional
- Jalan Nasional (Belum Tersambung)
- Jalan Provinsi/Kabupaten/Kota

**KAWASAN**

- Kawasan Strategis Pariwisata Nasional (KSPN)

**PELABUHAN**

- Pelabuhan Utama (PU)
- Pelabuhan Pengumpul (PP)
- Pelabuhan Penyeberangan Kelas I
- Terminal Umum Pelabuhan (Dryport)

**TERMINAL**

- Terminal Tipe A

**BANDARA**

- Pengumpul Primer (PP)
- Pengumpul Sekunder (PS)
- Pengumpul Tersier (PT)

**DIAGRAM LOKASI**

SUMBER DATA DAN RIWAYAT PETA:  
1. Peta Rupa Bumi Indonesia Skala 1:25.000 dan 1:50.000  
2. Keputusan Menteri Pekerjaan Umum dan Perumahan Rakyat Nomor 430/KPTS/M/2022 tentang Penetapan Ruas Jalan Dalam Jaringan Jalan Primer Menurut Fungsinya Sebagai Jalan Arteri Primer dan Jalan Kolektor Primer-1  
3. Peraturan Pemerintah Nomor 13 Tahun 2017 tentang Perubahan Peraturan Pemerintah Nomor 26 Tahun 2008 tentang Rencana Tata Ruang Wilayah Nasional  
4. Survei Jaringan Jalan Nasional



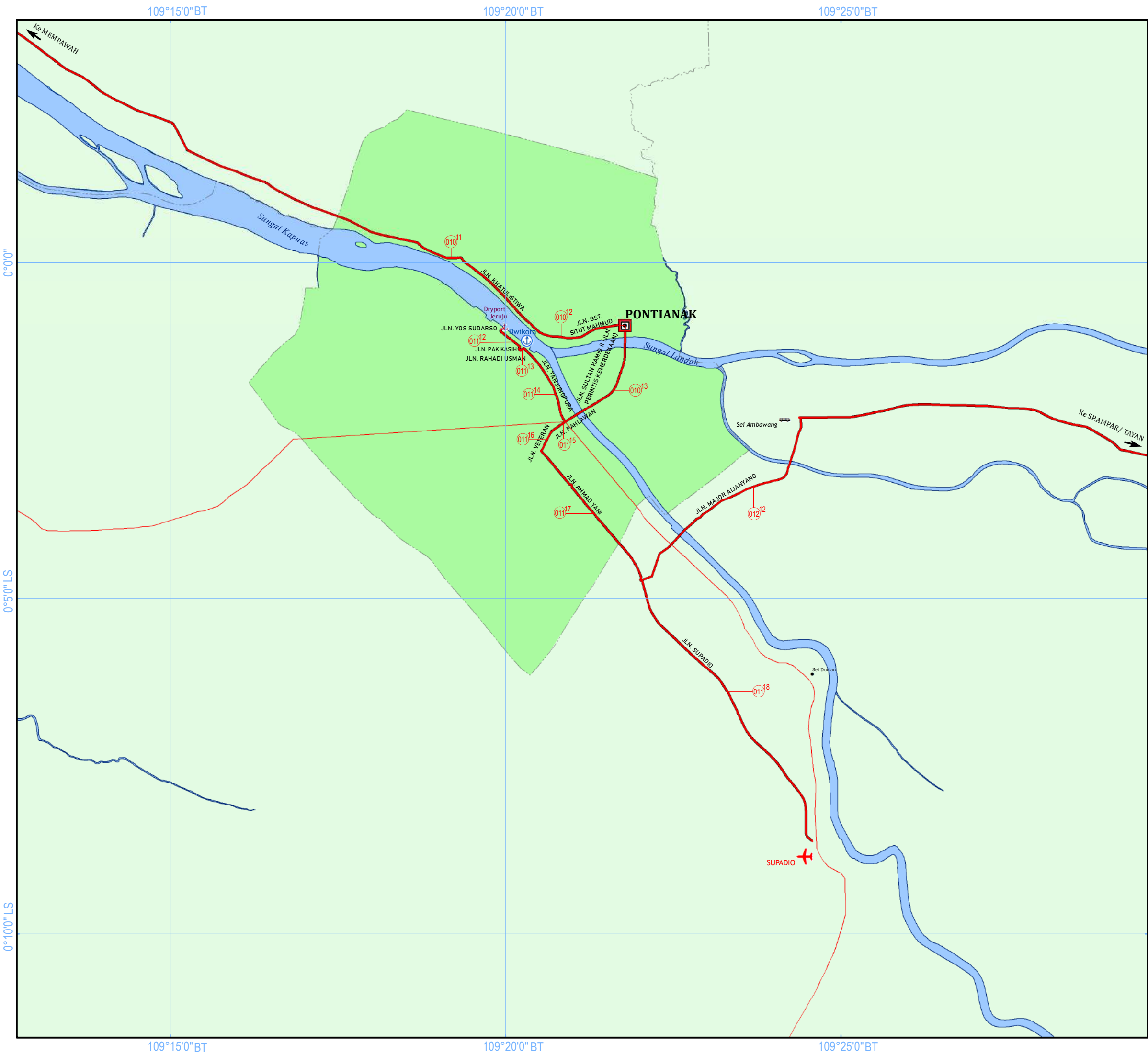



**KEMENTERIAN PEKERJAAN UMUM  
DAN PERUMAHAN RAKYAT**  
DIREKTORAT JENDERAL BINA MARGA

17. PROVINSI KALIMANTAN BARAT (30)

**KOTA PONTIANAK**



SKALA 1 : 100.000

0

1.25

2.5

5 Km

Proyeksi : Grid Geografis  
Ellipsoid Referensi : WGS 1984  
Sistem Grid : Grid Geografi

**LEGENDA :**

**KOTA**

-  Ibukota Provinsi
-  Ibukota Kabupaten
-  Simpul Jalan Nasional
-  Simpul Jalan Lainnya

**BATAS WILAYAH**

-  Batas Negara
-  Batas Provinsi
-  Batas Kabupaten

**PUSAT KEGIATAN**

-  Pusat Kegiatan Nasional (PKN)
-  Pusat Kegiatan Wilayah (PKW)
-  Pusat Kegiatan Strategis Nasional (PKSN)

**JARINGAN JALAN**

NOMOR RUAS JALAN

-  046
-  046 11
-  046 1A

STATUS JALAN

-  Jalan Nasional (Jalan Tol Operasi)
-  Jalan Nasional (Jalan Tol Rencana)
-  Jalan Nasional
-  Jalan Nasional (Belum Tersambung)
-  Jalan Provinsi/Kabupaten/Kota

**KAWASAN**

-  Kawasan Strategis Pariwisata Nasional (KSPN)
-  Kawasan Perkotaan/ Ibukota Provinsi

**PELABUHAN**

-  Pelabuhan Utama (PU)
-  Pelabuhan Pengumpul (PP)
-  Pelabuhan Penyeberangan Kelas I
-  Terminal Umum Pelabuhan (Dryport)

**TERMINAL**

-  Terminal Tipe A

**BANDARA**

-  Pengumpul Primer (PP)
-  Pengumpul Sekunder (PS)
-  Pengumpul Tersier (PT)

**DIAGRAM LOKASI**

Lokasi yang dipetakan

SUMBER DATA DAN RIWAYAT PETA:

- 1. Peta Rupa Bumi Indonesia Skala 1:25.000 dan 1:50.000
- 2. Keputusan Menteri Pekerjaan Umum dan Perumahan Rakyat Nomor 430/KPTS/M/2022 tentang Penetapan Ruas Jalan Dalam Jaringan Jalan Primer Menurut Fungsinya Sebagai Jalan Arteri Primer dan Jalan Kolektor Primer-1
- 3. Peraturan Pemerintah Nomor 13 Tahun 2017 tentang Perubahan Peraturan Pemerintah Nomor 26 Tahun 2008 tentang Rencana Tata Ruang Wilayah Nasional
- 4. Survei Jaringan Jalan Nasional



Diproses Oleh Direktorat Jenderal Bina Marga, 2022



B. DAFTAR RUAS JALAN

NO	NOMOR RUAS			NAMA RUAS	PANJANG RUAS (KM)
1	001			BTS. SERAWAK - ARUK - SP. TANJUNG	11,58
2	002			SP. TANJUNG - GALING	40,89
3	003			GALING - TANJUNG HARAPAN	20,00
4	004	1		TANJUNG HARAPAN - SAMBAS	12,35
5	004	2		BY PASS SAMBAS	6,11
6	005			SAMBAS - TEBAS	19,90
7	006			TEBAS - SINGKAWANG	49,72
8	007			BTS. KOTA SINGKAWANG - SEI DURI	49,09
9	007	13	K	JLN. AHMAD YANI (SINGKAWANG)	0,14
10	007	14	K	JLN. ALIANYANG (SINGKAWANG)	4,30
11	008			SEI DURI - BTS. KOTA MEMPAWAH	20,87
12	008	11	K	JLN. GS. LELANANG (JLN. MERDEKA) (MEMPAWAH)	1,28
13	009			BTS. KOTA MEMPAWAH - SEI PINYUH	15,77
14	009	11	K	JLN. RADEN KUSNO (MEMPAWAH)	2,62
15	009	12	K	JLN. DAENG MANAMBON (MEMPAWAH)	1,26
16	010			SEI PINYUH - BTS. KOTA PONTIANAK	42,61
17	010	11	K	JLN. KHATULISTIWA (PONTIANAK)	6,82
18	010	12	K	JLN. GST. SITUT MAHMUD (PONTIANAK)	2,32
19	010	13	K	JLN. SULTAN HAMID II (JLN. PERINTIS KEMERDEKAAN) (PONTIANAK)	3,44
20	011	11	K	JLN. KOM. YOS SUDARSO (PONTIANAK)	0,22
21	011	12	K	JLN. PAK KASIH (PONTIANAK)	0,70
22	011	13	K	JLN. RAHADI USMAN (PONTIANAK)	0,39
23	011	14	K	JLN. TANJUNGPURA (PONTIANAK)	2,10
24	011	15	K	JLN. PAHLAWAN (PONTIANAK)	0,36
25	011	16	K	JLN. VETERAN (PONTIANAK)	0,69
26	011	17	K	JLN. AHMAD YANI (PONTIANAK)	3,42
27	011	18	K	JLN. SUPADIO (PONTIANAK)	10,08
28	012			BTS. KOTA PONTIANAK - SP. AMPAR/TAYAN	94,43
29	012	12	K	JLN. MAJOR ALIANYANG (PONTIANAK)	6,93
30	013			SP. PIASAK - TERAJU	29,50
31	014			TERAJU - BTS. BALAI BERKUAK	47,90
32	015			BTS. BALAI BERKUAK - AUR KUNING	67,53
33	016			AUR KUNING - SANDAI	40,40
34	017			SANDAI - NANGATAYAP	41,20
35	018			NANGA TAYAP - BATAS PROV. KALTENG	60,95
36	019			SEI PINYUH - SEBADU	44,61
37	020			SEBADU - SIDAS	57,82
38	021			SIDAS - TANJUNG	70,27
39	022			TANJUNG - BTS. KOTA SANGGAU	37,36
40	022	11	K	JLN. SUDIRMAN (SANGGAU)	4,58
41	022	12	K	JLN. A YANI (SANGGAU)	1,43
42	022	13	K	JLN. R.E. MARTADINATA (SANGGAU)	2,20
43	023			BTS. KOTA SANGGAU - SEKADAU	41,78
44	024			SEKADAU - TEBELIAN	69,01
45	025			TEBELIAN - BTS. KOTA SINTANG	10,90
46	026			BTS. KOTA SINTANG - SP. NANGASILAT (BONGKONG)	54,96
47	026	11	K	JLN. LINTAS MELAWI (SINTANG)	1,77
48	026	12	K	JLN. OEVAANG OERAY (SINTANG)	4,54
49	027			SP. NANGASILAT - SP. SEJIRAM	43,80
50	028			SP. SEJIRAM - NANGATEPUAI	42,63
SUBTOTAL 1					1.205,53

Keterangan:

\*) Sebagian panjang ruas yang masih pada tahap konstruksi/perencanaan diakomodir dalam Rencana umum pengembangan jaringan jalan nasional.

NO	NOMOR RUAS			NAMA RUAS	PANJANG RUAS (KM)
51	029			NANGA TEPUAI - NANGA SEMANGUT	58,22
52	030			NANGA SEMANGUT - BTS. KOTA PUTUSIBAU	57,23
53	030	11	K	JLN. A. YANI (PUTUSIBAU)	0,34
54	030	12	K	JLN. KOM. YOS SUDARSO (PUTUSIBAU)	1,59
55	030	13	K	JLN. DI PANJAITAN (PUTUSSIBAU)	0,43
56	030	14	K	JLN. GAJAH MADA (PUTUSSIBAU)	0,58
57	030	15	K	JLN. KIRIN DURIAN (PUTUSSIBAU)	0,50
58	031			TANJUNG KERJA - PUTUSSIBAU	37,54
59	032			MATASO (BENUA MARTINUS) - TANJUNG KERJA	55,50
60	033			LANJAK - MATASO (BENUA MARTINUS)	26,05
61	034			NANGA BADAU - LANJAK	45,50
62	035			BTS. SERAWAK - NANGA BADAU	3,72
63	036			TEBELIAN - NANGAPINOH	57,35
64	037			NANGA PINOH - ELA HILIR	51,70
65	038			ELA HILIR - BTS. PROV. KALTENG *	2,72
66	040			TEMAJUK - MERBAU	49,97
67	042			BTS. SERAWAK - ENTIKONG	2,62
68	043			ENTIKONG - SP. BALAI KARANGAN	19,17
69	044			SP. BALAI KARANGAN - KEMBAYAN	36,30
70	045			KEMBAYAN - TANJUNG	36,27
71	046			SOSOK - SP. AMPAR/TAYAN	41,26
72	047			NANGATAYAP - SUNGAI KELIK	21,69
73	048			SUNGAI KELIK - SIDUK	61,58
74	049			SIDUK - KETAPANG	60,69
75	049	11	K	JLN. D.I. PANJAITAN (KETAPANG)	1,50
76	049	12	K	JLN. SUPRAPTO (KETAPANG)	1,20
77	059			SIMPANG AMPAR/ TAYAN - AWAL JEMBATAN TAYAN	6,95
78	060			AWAL JEMBATAN TAYAN - SP. PIASAK	5,38
79	061			LANJAK - DANAU SENTARUM	0,83
80	062			ANJUNGAN - KARANGAN	38,46
81	063			KARANGAN - SIMPANG TIGA	32,48
82	064			SIMPANG TIGA - BENGKAYANG	16,61
83	065			BENGKAYANG - SANGGAU LEDO	59,06
84	066			SANGGAU LEDO - SELUAS	30,80
85	067			SELUAS - BATAS SERAWAK	14,43
86	068			PUTUSSIBAU - NANGA ERA	41,30
87	070			SP. TEMAJUK - SP. TANJUNG *	7,24
88	071			ARUK - SP. TAKE	53,61
89	072			SP. TAKE - SP. SONTAS *	10,89
90	073			SP. BALAI KARANGAN - RASAU *	25,93
91	074			RASAU - SP. NANGA KANTUK *	4,80
92	076			RASAU - JASA - BTS. NEGARA *	2,00
SUBTOTAL 2					1.081,99
TOTAL PROVINSI KALIMANTAN BARAT					2.287,52

104

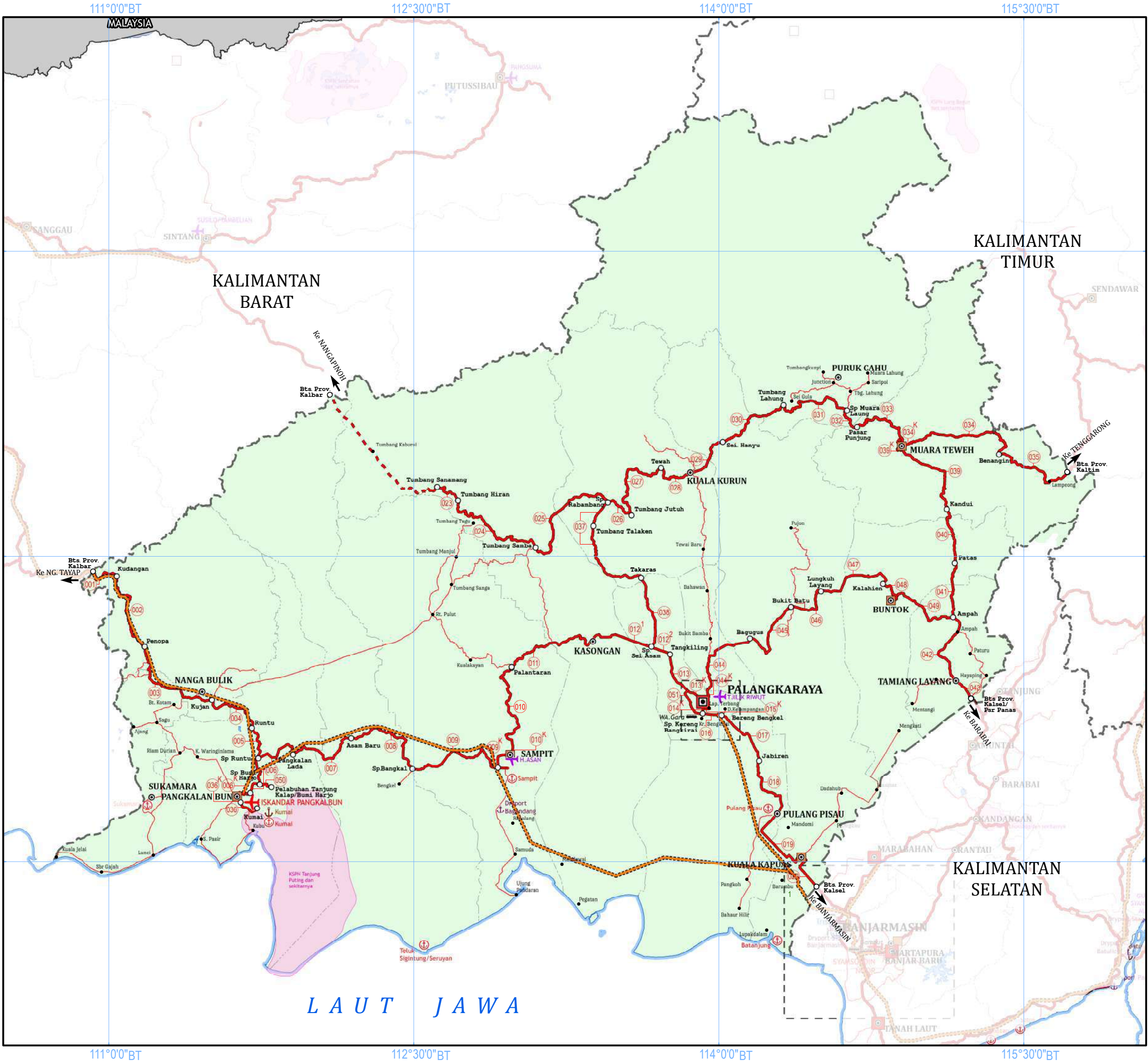



**KEMENTERIAN PEKERJAAN UMUM  
DAN PERUMAHAN RAKYAT**  
DIREKTORAT JENDERAL BINA MARGA

18. PROVINSI KALIMANTAN TENGAH (32)

**PROVINSI  
KALIMANTAN TENGAH**

SKALA 1 : 2.000.000



Proyeksi : Grid Geografis  
Ellipsoid Referensi : WGS 1984  
Sistem Grid : Grid Geografi

**LEGENDA :**

**KOTA**

- Ibukota Provinsi
- Ibukota Kabupaten
- Simpul Jalan Nasional
- Simpul Jalan Lainnya

**BATAS WILAYAH**

- Batas Negara
- Batas Provinsi
- Batas Kabupaten

**PUSAT KEGIATAN**

- Pusat Kegiatan Nasional (PKN)
- Pusat Kegiatan Wilayah (PKW)
- Pusat Kegiatan Strategis Nasional (PKSN)

**JARINGAN JALAN**

NOMOR RUAS JALAN



Nomor Ruas

**STATUS JALAN**

- Jalan Nasional (Jalan Tol Operasi)
- Jalan Nasional (Jalan Tol Rencana)
- Jalan Nasional
- Jalan Nasional (Belum Tersambung)
- Jalan Provinsi/Kabupaten/Kota

**KAWASAN**

- Kawasan Strategis Pariwisata Nasional (KSPN)

**PELABUHAN**

- Pelabuhan Utama (PU)
- Pelabuhan Pengumpul (PP)
- Pelabuhan Penyeberangan Kelas I
- Terminal Umum Pelabuhan (Dryport)

**TERMINAL**

- Terminal Tipe A

**BANDARA**

- Pengumpul Primer (PP)
- Pengumpul Sekunder (PS)
- Pengumpul Tersier (PT)

**DIAGRAM LOKASI**

SUMBER DATA DAN RIWAYAT PETA:

- Peta Rupa Bumi Indonesia Skala 1:25.000 dan 1:50.000
- Keputusan Menteri Pekerjaan Umum dan Perumahan Rakyat Nomor 430/KPTS/M/2022 tentang Penetapan Ruas Jalan Dalam Jaringan Jalan Primer Menurut Fungsinya Sebagai Jalan Arteri Primer dan Jalan Kolektor Primer-1
- Peraturan Pemerintah Nomor 13 Tahun 2017 tentang Perubahan Peraturan Pemerintah Nomor 26 Tahun 2008 tentang Rencana Tata Ruang Wilayah Nasional
- Survei Jaringan Jalan Nasional





113°50'0"BT

113°55'0"BT

114°0'0"BT



KEMENTERIAN PEKERJAAN UMUM  
DAN PERUMAHAN RAKYAT  
DIREKTORAT JENDERAL BINA MARGA

18. PROVINSI KALIMANTAN TENGAH (32)

## KOTA PALANGKARAYA

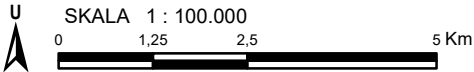

Proyeksi : Grid Geografis  
Ellipsoid Referensi : WGS 1984  
Sistem Grid : Grid Geografi

### LEGENDA :

KOTA	BATAS WILAYAH
Ibukota Provinsi	Batas Negara
Ibukota Kabupaten	Batas Provinsi
Simpul Jalan Nasional	Batas Kabupaten
Simpul Jalan Lainnya	

PUSAT KEGIATAN
Pusat Kegiatan Nasional (PKN)
Pusat Kegiatan Wilayah (PKW)
Pusat Kegiatan Strategis Nasional (PKSN)

### JARINGAN JALAN

NOMOR RUAS JALAN

		Nomor Ruas

STATUS JALAN
Jalan Nasional (Jalan Tol Operasi)
Jalan Nasional (Jalan Tol Rencana)
Jalan Nasional
Jalan Nasional (Belum Tersambung)
Jalan Provinsi/Kabupaten/Kota

KAWASAN
Kawasan Strategis Pariwisata Nasional (KSPN)
Kawasan Perkotaan/ Ibukota Provinsi

PELABUHAN	TERMINAL
Pelabuhan Utama (PU)	Terminal Tipe A
Pelabuhan Pengumpul (PP)	<b>BANDARA</b>
Pelabuhan Penyeberangan Kelas I	Pengumpul Primer (PP)
Terminal Umum Pelabuhan (Dryport)	Pengumpul Sekunder (PS)
	Pengumpul Tersier (PT)

### DIAGRAM LOKASI



SUMBER DATA DAN RIWAYAT PETA:  
1. Peta Rupa Bumi Indonesia Skala 1:25.000 dan 1:50.000  
2. Keputusan Menteri Pekerjaan Umum dan Perumahan Rakyat Nomor 430/KPTS/M/2022 tentang Penetapan Ruas Jalan Dalam Jaringan Jalan Primer Menurut Fungsinya Sebagai Jalan Arteri Primer dan Jalan Kolektor Primer-1  
3. Peraturan Pemerintah Nomor 13 Tahun 2017 tentang Perubahan Peraturan Pemerintah Nomor 26 Tahun 2008 tentang Rencana Tata Ruang Wilayah Nasional  
4. Survei Jaringan Jalan Nasional

B. DAFTAR RUAS JALAN

NO	NOMOR RUAS			NAMA RUAS	PANJANG RUAS (KM)
1	001			BATAS PROV. KALBAR - KUDANGAN	21,90
2	002			KUDANGAN - PENOPA	53,93
3	003			PENOPA - KUJAN	61,16
4	004			KUJAN - RUNTU	42,82
5	005			RUNTU - SP. RUNTU	21,51
6	006			BTS. KOTA PANGKALANBUN - P. LADA	55,97
7	006	11K		JLN. A. YANI (PANGKALANBUN)	7,60
8	006	12K		JLN. PAKUNEGARA (PANGKALANBUN)	1,10
9	007			P. LADA - ASAM BARU	45,39
10	008			ASAM BARU - SP. BANGKAL	57,14
11	009			SP. BANGKAL - BTS. KOTA SAMPIT	61,77
12	009	11	K	JLN. SUDIRMAN (SAMPIT)	3,32
13	009	12	K	JLN. A. YANI (SAMPIT)	2,55
14	010			BTS. KOTA SAMPIT - PALANTARAN	58,25
15	010	11	K	JLN. TJILIK RIWUT (SAMPIT)	8,72
16	010	12	K	LINGKAR UTARA KOTA SAMPIT	12,63
17	011			PALANTARAN - KASONGAN	63,54
18	012	1		KASONGAN - SP. SEI ASEM	35,56
19	012	2		SP. SEI ASEM - TANGKILING	11,20
20	013			TANGKILING - BATAS KOTA PALANGKA RAYA	23,90
21	013	11	K	JLN. TJILIK RIWUT (PALANGKA RAYA)	9,72
22	014	11	K	JLN. RTA. MILONO (PALANGKA RAYA)	6,54
23	014	12	K	JLN. IMAM BONJOL (PALANGKA RAYA)	1,19
24	015	11	K	JLN. ADONIS SAMAD (AKSES BANDARA TJILIK RIWUT PALANGKA RAYA)	5,24
25	016			SP. KERENG BANGKIRAI - SP. BERENG BENGKEL	10,82
26	017			SP. BERENG BENGKEL - JABIREN	38,13
27	018			JABIREN - PULANG PISAU	37,94
28	019			PULANG PISAU - BATAS KOTA KUALA KAPUAS	45,67
29	020			BATAS KOTA KUALA KAPUAS - BATAS PROV. KALSEL	23,09
30	023			TUMBANG SANAMANG - TUMBANG HIRAN	43,40
31	024			TUMBANG HIRAN - TUMBANG SAMBA	82,20
32	025			TUMBANG SAMBA - SP. RABAMBANG	74,44
33	026			SP. RABAMBANG - TUMBANG JUTUH	17,60
34	027			TUMBANG JUTUH - TEWAH	58,10
35	028			TEWAH - KUALA KURUN	26,96
36	029			KUALA KURUN - SEI HANYU	33,53
37	030			SEI HANYU - TUMBANG LAHUNG	50,27
38	031			TUMBANG LAHUNG - SP. MUARA LAUNG	60,28
39	032			SP. MUARA LAUNG - PASAR PUNJUNG	18,50
40	033			PASAR PUNJUNG - SP. JL. PERTIWI (MUARA TEWEH)	49,05
41	033	12	K	JL. PERTIWI (MUARA TEWEH)	0,67
42	033	13	K	JL. PENDREH (MUARA TEWEH)	4,94
43	033	14	K	JL. RINGROAD (MUARA TEWEH)	4,69
44	034			JL. MALAWAKEN (MUARA TEWEH) - BENANGIN	82,72
45	035			BENANGIN - BTS. PROV. KALTIM	60,06
46	036			BTS. KOTA PANGKALANBUN - KUMAI	12,44
47	036	11	K	JLN. DIPONEGORO (PANGKALANBUN)	1,93
48	036	12	K	JLN. ISKANDAR (PANGKALANBUN)	2,39
49	037			SP. RABAMBANG - TUMBANG TALAKEN - TAKARAS	72,41
50	038			TAKARAS - SP. SEI ASAM	42,64
51	039			SP. JL. MALAWAKEN (MUARA TEWEH) - KANDUI	55,20
SUBTOTAL 1					1.682,72

NO	NOMOR RUAS			NAMA RUAS	PANJANG RUAS (KM)
52	039	11	K	SP. JL. RINGROAD (MUARA TEWEH) - SP. JL. MALAWAKEN (MUARA TEWEH)	5,79
53	040			KANDUI - PATAS	37,10
54	041			PATAS - AMPAH	34,54
55	042			AMPAH - TAMIANG LAYANG	46,95
56	043			TAMIANG LAYANG - BTS. PROV. KALSEL	13,75
57	044			PALANGKA RAYA - BAGUGUS	56,46
58	044	11	K	JLN. KAPT. PIERE TENDEAN (PALANGKA RAYA)	1,26
59	045			BAGUGUS - BUKIT BATU	46,13
60	046			BUKIT BATU - LUNGKUH LAYANG	29,34
61	047			LUNGKUH LAYANG - KALAHIEN	47,83
62	048			KALAHIEN - BUNTOK	17,54
63	049			BUNTOK - AMPAH	48,24
64	050			AKSES PELABUHAN TANJUNG KALAP/ BUMI HARJO	8,16
65	051			LINGKAR LUAR PALANGKA RAYA (AKSES TERMINAL TIPE A W.A. GARA)	18,50
SUBTOTAL 2					411,57

TOTAL PROVINSI KALIMATAN TENGAH					2.094,29
---------------------------------	--	--	--	--	----------

1004



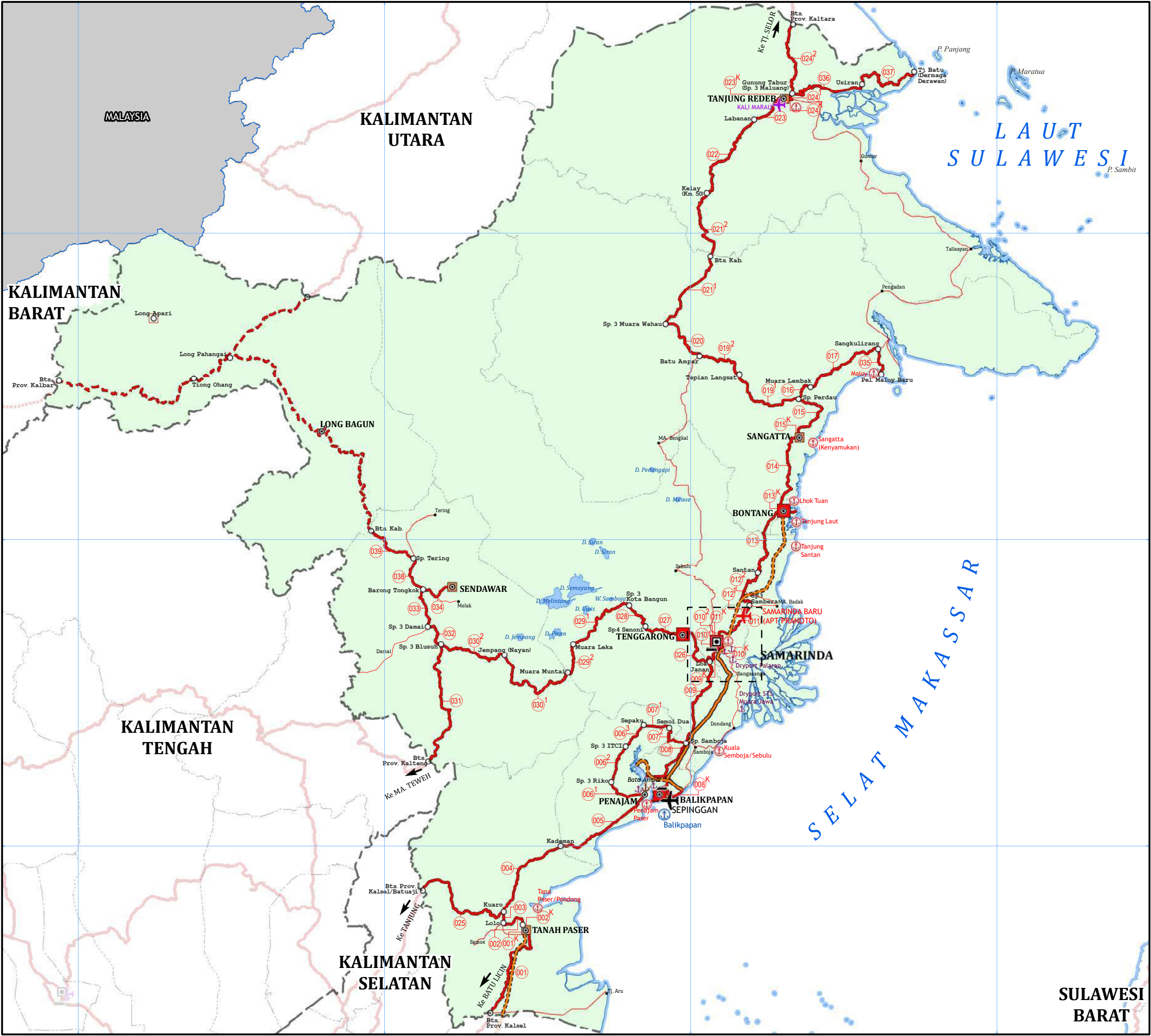

KEMENTERIAN PEKERJAAN UMUM  
DAN PERUMAHAN RAKYAT  
DIREKTORAT JENDERAL BINA MARGA

19. PROVINSI KALIMANTAN TIMUR (34)

PROVINSI  
KALIMANTAN TIMUR

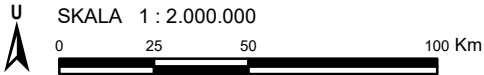

Proyeksi : Grid Geografis  
Ellipsoid Referensi : WGS 1984  
Sistem Grid : Grid Geografi

LEGENDA :

- KOTA**
- Ibukota Provinsi
  - Ibukota Kabupaten
  - Simpul Jalan Nasional
  - Simpul Jalan Lainnya
- BATAS WILAYAH**
- Batas Negara
  - Batas Provinsi
  - Batas Kabupaten

- PUSAT KEGIATAN**
- Pusat Kegiatan Nasional (PKN)
  - Pusat Kegiatan Wilayah (PKW)
  - Pusat Kegiatan Strategis Nasional (PKSN)

JARINGAN JALAN  
NOMOR RUAS JALAN

- Nomor Ruas
- 046<sup>K</sup>
  - 046<sup>1</sup>

- STATUS JALAN**
- Jalan Nasional (Jalan Tol Operasi)
  - Jalan Nasional (Jalan Tol Rencana)
  - Jalan Nasional
  - Jalan Nasional (Belum Tersambung)
  - Jalan Provinsi/Kabupaten/Kota

- KAWASAN**
- Kawasan Strategis Pariwisata Nasional (KSPN)

- PELABUHAN**
- Pelabuhan Utama (PU)
  - Pelabuhan Pengumpul (PP)
  - Pelabuhan Penyeberangan Kelas I
  - Terminal Umum Pelabuhan (Dryport)
- TERMINAL**
- Terminal Tipe A
- BANDARA**
- Pengumpul Primer (PP)
  - Pengumpul Sekunder (PS)
  - Pengumpul Tersier (PT)



SUMBER DATA DAN RIWAYAT PETA:  
1. Peta Rupa Bumi Indonesia Skala 1:25.000 dan 1:50.000  
2. Keputusan Menteri Pekerjaan Umum dan Perumahan Rakyat Nomor 430/KPTS/M/2022 tentang Penetapan Ruas Jalan Dalam Jaringan Jalan Primer Menurut Fungsinya Sebagai Jalan Arteri Primer dan Jalan Kolektor Primer-1  
3. Peraturan Pemerintah Nomor 13 Tahun 2017 tentang Perubahan Peraturan Pemerintah Nomor 26 Tahun 2008 tentang Rencana Tata Ruang Wilayah Nasional  
4. Survei Jaringan Jalan Nasional



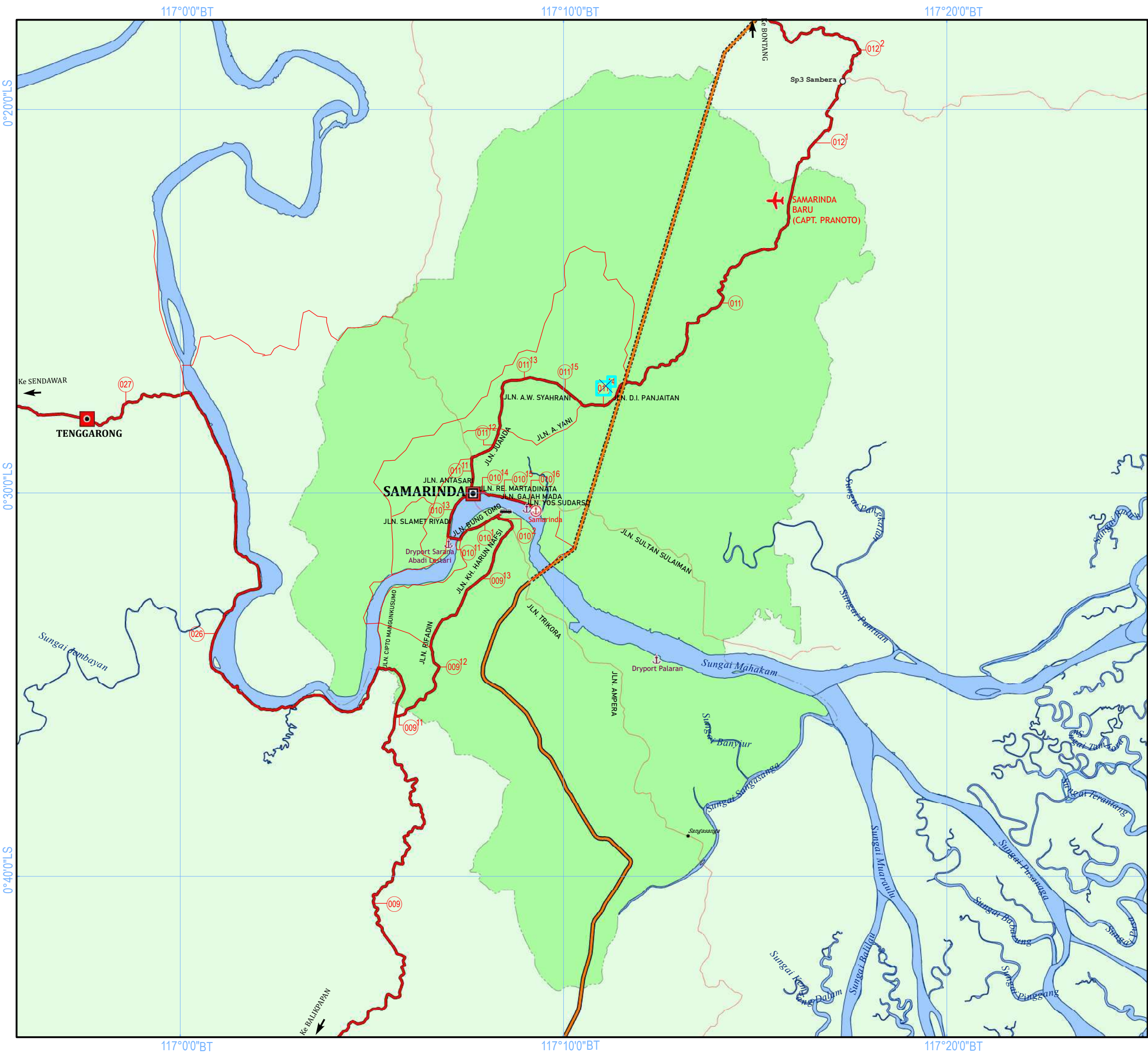



**KEMENTERIAN PEKERJAAN UMUM  
DAN PERUMAHAN RAKYAT**  
DIREKTORAT JENDERAL BINA MARGA

19. PROVINSI KALIMANTAN TIMUR (34)

KOTA SAMARINDA

U

SKALA 1 : 100.000

02,254,59

Km

Proyeksi : Grid Geografis  
Ellipsoid Referensi : WGS 1984  
Sistem Grid : Grid Geografi

**LEGENDA :**

**KOTA**

- Ibukota Provinsi
- Ibukota Kabupaten
- Simpul Jalan Nasional
- Simpul Jalan Lainnya

**BATAS WILAYAH**

- Batas Negara
- Batas Provinsi
- Batas Kabupaten

**PUSAT KEGIATAN**

- Pusat Kegiatan Nasional (PKN)
- Pusat Kegiatan Wilayah (PKW)
- Pusat Kegiatan Strategis Nasional (PKSN)

**JARINGAN JALAN**

NOMOR RUAS JALAN

046110461A046

Nomor Ruas

**STATUS JALAN**

- Jalan Nasional (Jalan Tol Operasi)
- Jalan Nasional (Jalan Tol Rencana)
- Jalan Nasional
- Jalan Nasional (Belum Tersambung)
- Jalan Provinsi/Kabupaten/Kota

**KAWASAN**

- Kawasan Strategis Pariwisata Nasional (KSPN)
- Kawasan Perkotaan/ Ibukota Provinsi

**PELABUHAN**

- Pelabuhan Utama (PU)
- Pelabuhan Pengumpul (PP)
- Pelabuhan Penyeberangan Kelas I
- Terminal Umum Pelabuhan (Dryport)

**TERMINAL**

- Terminal Tipe A

**BANDARA**

- Pengumpul Primer (PP)
- Pengumpul Sekunder (PS)
- Pengumpul Tersier (PT)

**DIAGRAM LOKASI**

SUMBER DATA DAN RIWAYAT PETA:

- Peta Rupa Bumi Indonesia Skala 1:25.000 dan 1:50.000
- Keputusan Menteri Pekerjaan Umum dan Perumahan Rakyat Nomor 430/KPTS/M/2022 tentang Penetapan Ruas Jalan Dalam Jaringan Jalan Primer Menurut Fungsinya Sebagai Jalan Arteri Primer dan Jalan Kolektor Primer-1
- Peraturan Pemerintah Nomor 13 Tahun 2017 tentang Perubahan Peraturan Pemerintah Nomor 26 Tahun 2008 tentang Rencana Tata Ruang Wilayah Nasional
- Survei Jaringan Jalan Nasional





B. DAFTAR RUAS JALAN

NO	NOMOR RUAS			NAMA RUAS	PANJANG RUAS (KM)
1	001			KERANG (BTS. PROV. KALSEL) - BTS. KOTA TANAH GROGOT	66,20
2	001	11	K	JLN. NOTO SUNARDI (TANAH GROGOT)	2,00
3	002			BTS. KOTA TANAH GROGOT - LOLO	17,10
4	002	11	K	SP. 3 JLN. PANGERAN MENTRI - SP. 3 JLN.	0,88
				SUDIRMAN (TANAH GROGOT)	
5	002	12	K	JLN. KUSUMA BANGSA (TANAH GROGOT)	2,60
6	003			LOLO - KUARO	6,30
7	004			KUARO - KADEMAN (BTS. KAB. PANAJAM PASER UTARA)	57,20
8	005			KADEMAN (BTS. KAB. PASER) - PENAJAM	58,20
9	006	1		PETUNG - SP. 3 RIKO	30,42
10	006	2		SP. 3 RIKO - SP. 3 ITCI	22,60
11	006	3		SP. 3 ITCI-SEPAKU	14,60
12	007	1		SEPAKU-SEMOI DUA (BTS. KAB. KUTAI KARTANEGARA)	14,70
13	007	2		SEMOI DUA (BTS. KAB. KUTAI KARTANEGARA ) - KM.38	21,40
				(SP.3 SAMBOJA)	
14	008			BTS. KOTA BALIKPAPAN - SP.3 SAMBOJA	12,90
15	008	11	K	JLN. SUDIRMAN (BALIKPAPAN)	9,20
16	008	12	K	JLN. ISWAHYUDI (BALIKPAPAN)	4,20
17	008	13	K	JLN. SYARIFUDDIN YOES (JL. KE AIRPORT) (BALIKPAPAN)	5,80
18	008	14	K	JLN. MT. HARYONO / RING ROAD (BALIKPAPAN)	2,70
19	008	15	K	JLN. SOEKARNO-HATTA (BALIKPAPAN)	20,29
20	008	16	K	JLN. AKSES TPK KARIANGAU	12,70
21	008	17	K	JLN. PATTIMURA (AKSES TERMINAL BATU AMPAR	0,55
				BALIKPAPAN)	
22	008	18	K	JLN. MULAWARMAN - SP. 3 TOL BALSAM	7,40
23	009			SP.3 SAMBOJA - SP.3 LOA JANAN	63,40
24	009	11	K	JLN. RIFADIN (KAB. KUTAI KARTANEGARA)	0,60
25	009	12	K	JLN. RIFADIN (KOTA SAMARINDA)	6,75
26	009	13	K	JLN. KH HARUN NAFSI (SAMARINDA)	4,79
27	010	1		JLN. BUNG TOMO (AKSES TERMINAL SAMARINDA	2,65
				SEBERANG)	
28	010	2		JLN. SULTAN HASSANUDIN (AKSES TERMINAL SAMARINDA	1,00
				SEBERANG)	
29	010	11	K	JLN. JEMBATAN MAHAKAM (SAMARINDA)	0,61
30	010	13	K	JLN. SLAMET RIYADI (SAMARINDA)	2,70
31	010	14	K	JLN. RE. MARTADINATA (SAMARINDA)	1,00
32	010	15	K	JLN. GAJAH MADA (SAMARINDA)	1,57
33	010	16	K	JLN. YOS SUDARSO (JL. KE PELABUHAN	1,03
				SAMARINDA) (SAMARINDA)	
34	011			SP. 3 LEMPAKE (SAMARINDA) - BTS. KAB. KUTAI	16,30
				KARTANEGARA	
35	011	11	K	JLN. ANTASARI (SAMARINDA)	1,80
36	011	12	K	JLN. JUANDA (SAMARINDA)	2,10
37	011	13	K	JLN. AW. SYAHRANI (SAMARINDA)	3,73
38	011	14	K	JLN. D.I. PANJAITAN (SAMARINDA)	2,50
39	011	15	K	JLN. M. NOOR (SAMARINDA)	2,88
40	012	1		BTS. KOTA SAMARINDA - SP.3 SAMBERA	5,60
41	012	2		SP.3 SAMBERA - SANTAN (BTS. KAB. KUTAI TIMUR)	30,40
42	013			SANTAN (BTS. KAB. KUTAI KARTANEGARA) - SP. 3 BONTANG	46,86
43	013	11	K	JLN. S. PARMAN (BONTANG)	4,10
44	013	12	K	JLN. BRIGJEN KATAMSO (BONTANG)	2,32
45	013	13	K	JLN. MT. H ARYONO (BONTANG)	1,20
46	013	14	K	JLN. LETJEN. SUPRAPTO (BONTANG)	0,50
47	013	15	K	JLN. D.I. PANJAITAN (BONTANG)	1,00
48	013	16	K	JLN. KAPTEN TENDEAN (BONTANG)	1,90
49	013	17	K	SP. 3 BONTANG - BTS. KOTA BONTANG	1,59
50	014			SP. 3 BONTANG - SANGATA	55,20
SUBTOTAL 1					656,01

NO	NOMOR RUAS			NAMA RUAS	PANJANG RUAS (KM)
51	015			SANGATA - SP. PERDAU	32,00
52	015	11	K	JLN. YOS SUDARSO (SANGATA)	12,10
53	016			SP. PERDAU - MUARA LEMBAK	13,10
54	017			MUARA LEMBAK - SANGKULIRANG	52,14
55	019	1		SP. PERDAU - TEPIAN LANGSAT	52,14
56	019	2		TEPIAN LANGSAT - BATU AMPAR	42,27
57	020			BATU AMPAR - SP. 3 MUARA WAHAU	36,30
58	021	1		SP.3 MUARA WAHAU - BTS. KAB. BERAU	48,65
59	021	2		BTS. KAB KUTAI TIMUR - KELAY	55,35
60	022			KELAY - LABANAN	67,90
61	023			LABANAN - TANJUNG REDEB	24,60
62	023	11	K	JLN. GATOT SUBROTO (TJ. REDEB)	1,90
63	023	12	K	JLN. BUJANGGA (TJ. REDEP)	1,10
64	023	13	K	JLN. PULAU SAMBIT (TJ. REDEB)	1,10
65	023	14	K	JLN. PEMUDA (TJ. REDEP)	1,30
66	024	1		TANJUNG REDEB - GUNUNG TABUR (SIMPANG TIGA	6,47
				MALUANG)	
67	024	2		GUNUNG TABUR (SIMPANG TIGA MALUANG)	49,08
				- BTS. BULUNGAN	
68	024	12	K	JLN. PANGERAN ANTASARI (AKSES PELABUHAN	0,28
				TANJUNG REDEB)	
69	025			BATUAJI (BATAS PROV. KALSEL) - KUARO	73,70
70	026			LOA JANAN - BTS. KOTA TENGGARONG	26,70
71	027			BTS. KOTA TENGGARONG - SP.4 SENONI	33,60
72	028			SP.4 SENONI - SP.3 KOTABANGUN	19,70
73	029	1		SP.3 KOTABANGUN - MUARA LEKA	51,15
74	029	2		MUARA LEKA - MUARA MUNTAI (PERIAN) (BTS. KAB. KUTAI	20,95
				BARAT)	
75	030	1		MUARA MUNTAI (BTS. KAB. KUTAI KARTANEGARA)	66,04
				- JEMPANG (NAYAN)	
76	030	2		JEMPANG (NAYAN) - SP.3 BLUSUH	45,26
77	031			SP.3 BLUSUH - BATAS PROV. KALTENG	89,50
78	032			SP.3 BLUSUH - SP.3 DAMAI	19,50
79	033			SP. 3 DAMAI - BARONG TONGKOK	24,10
80	034			BARONG TONGKOK - MENTIWAN (SENDAWAR)	20,40
81	035			AKSES PELABUHAN MALOY BARU	16,80
82	036			GUNUNG TABUR (SIMPANG TIGA MALUANG) - USIRAN	56,10
83	037			USIRAN - TANJUNG BATU (DERMAGA DERAWAN)	52,30
84	038			BARONG TONGKOK - SP. TERING	26,70
85	039			SP. TERING - BTS. KAB. MAHAKAM ULU *	10,48
SUBTOTAL 2					1.150,75
TOTAL PROVINSI KALIMANTAN TIMUR					1.806,76

Keterangan:  
\*) Sebagian panjang ruas yang masih pada tahap konstruksi/perencanaan diakomodir dalam Rencana umum pengembangan jaringan jalan nasional.

104

4°30'0" LU

115°30'0" BT

117°0'0" BT

4°30'0" LU

3°0'0" LU

3°0'0" LU

1°30'0" LU

1°30'0" LU

MALAYSIA

KALIMANTAN  
TIMUR

Ke LONG PAHANGAI

115°30'0" BT

117°0'0" BT



**KEMENTERIAN PEKERJAAN UMUM  
DAN PERUMAHAN RAKYAT**  
DIREKTORAT JENDERAL BINA MARGA

20. PROVINSI KALIMANTAN UTARA (35)

## PROVINSI KALIMANTAN UTARA

U SKALA 1 : 1.400.000  
0 15 30 60 Km

Proyeksi : Grid Geografis  
Ellipsoid Referensi : WGS 1984  
Sistem Grid : Grid Geografi

### LEGENDA :

KOTA	BATAS WILAYAH
□ Ibukota Provinsi	— Batas Negara
○ Ibukota Kabupaten	— Batas Provinsi
○ Simpul Jalan Nasional	— Batas Kabupaten
• Simpul Jalan Lainnya	

### PUSAT KEGIATAN

■ Pusat Kegiatan Nasional (PKN)  
■ Pusat Kegiatan Wilayah (PKW)  
□ Pusat Kegiatan Strategis Nasional (PKSN)

### JARINGAN JALAN

#### NOMOR RUAS JALAN

046 K  
046 I  
046 J  
Nomor Ruas

#### STATUS JALAN

— Jalan Nasional (Jalan Tol Operasi)  
— Jalan Nasional (Jalan Tol Rencana)  
— Jalan Nasional  
- - - Jalan Nasional (Belum Tersambung)  
— Jalan Provinsi/Kabupaten/Kota

### KAWASAN

■ Kawasan Strategis Pariwisata Nasional (KSPN)

### PELABUHAN

⚓ Pelabuhan Utama (PU)  
⚓ Pelabuhan Pengumpul (PP)  
⚓ Pelabuhan Penyeberangan Kelas I  
⚓ Terminal Umum Pelabuhan (Dryport)

### TERMINAL

— Terminal Tipe A

### BANDARA

✈ Pengumpul Primer (PP)  
✈ Pengumpul Sekunder (PS)  
✈ Pengumpul Tersier (PT)

### DIAGRAM LOKASI



SUMBER DATA DAN RIWAYAT PETA:  
1. Peta Rupa Bumi Indonesia Skala 1:25.000 dan 1:50.000  
2. Keputusan Menteri Pekerjaan Umum dan Perumahan Rakyat Nomor 430/KPTS/M/2022 tentang Penetapan Ruas Jalan Dalam Jaringan Jalan Primer Menurut Fungsinya Sebagai Jalan Arteri Primer dan Jalan Kolektor Primer-1  
3. Peraturan Pemerintah Nomor 13 Tahun 2017 tentang Perubahan Peraturan Pemerintah Nomor 26 Tahun 2008 tentang Rencana Tata Ruang Wilayah Nasional  
4. Survei Jaringan Jalan Nasional

10/4



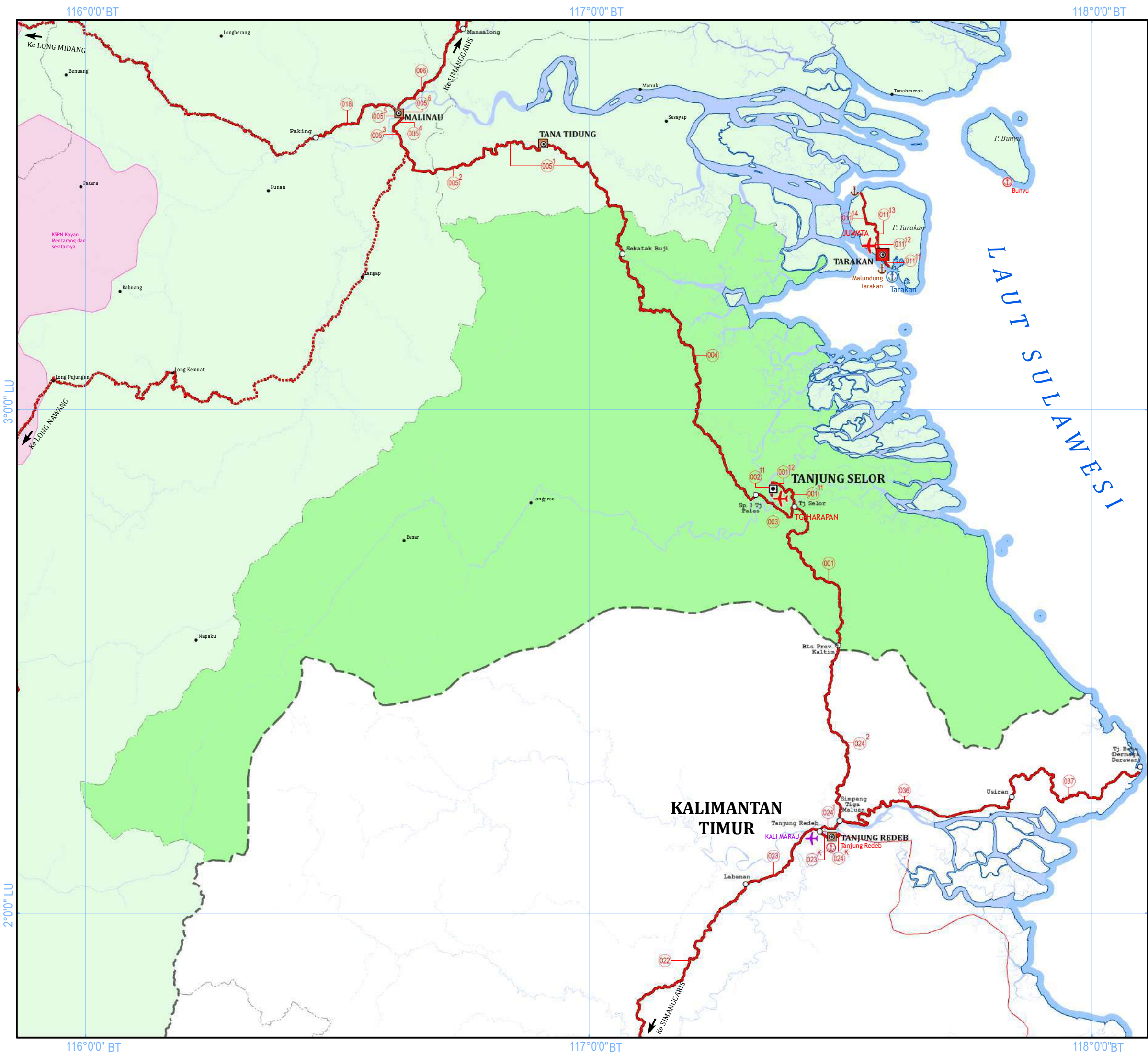



**KEMENTERIAN PEKERJAAN UMUM  
DAN PERUMAHAN RAKYAT**  
DIREKTORAT JENDERAL BINA MARGA

20. PROVINSI KALIMANTAN UTARA (35)

KOTA TANJUNG SELOR

SKALA 1 : 800.000



Proyeksi : Grid Geografis  
Ellipsoid Referensi : WGS 1984  
Sistem Grid : Grid Geografi

**LEGENDA :**

**KOTA**

-  Ibukota Provinsi
-  Ibukota Kabupaten
-  Simpul Jalan Nasional
-  Simpul Jalan Lainnya

**BATAS WILAYAH**

-  Batas Negara
-  Batas Provinsi
-  Batas Kabupaten

**PUSAT KEGIATAN**

-  Pusat Kegiatan Nasional (PKN)
-  Pusat Kegiatan Wilayah (PKW)
-  Pusat Kegiatan Strategis Nasional (PKSN)

**JARINGAN JALAN**  
NOMOR RUAS JALAN

-  Nomor Ruas

**STATUS JALAN**

-  Jalan Nasional (Jalan Tol Operasi)
-  Jalan Nasional (Jalan Tol Rencana)
-  Jalan Nasional
-  Jalan Nasional (Belum Tersambung)
-  Jalan Provinsi/Kabupaten/Kota

**KAWASAN**

-  Kawasan Strategis Pariwisata Nasional (KSPN)
-  Kawasan Perkotaan/ Ibukota Provinsi

**PELABUHAN**

-  Pelabuhan Utama (PU)
-  Pelabuhan Pengumpul (PP)
-  Pelabuhan Penyeberangan Kelas I
-  Terminal Umum Pelabuhan (Dryport)

**TERMINAL**

-  Terminal Tipe A

**BANDARA**

-  Pengumpul Primer (PP)
-  Pengumpul Sekunder (PS)
-  Pengumpul Tersier (PT)

**DIAGRAM LOKASI**

SUMBER DATA DAN RIWAYAT PETA:

- Peta Rupa Bumi Indonesia Skala 1:25.000 dan 1:50.000
- Keputusan Menteri Pekerjaan Umum dan Perumahan Rakyat Nomor 430/KPTS/M/2022 tentang Penetapan Ruas Jalan Dalam Jaringan Jalan Primer Menurut Fungsinya Sebagai Jalan Arteri Primer dan Jalan Kolektor Primer-1
- Peraturan Pemerintah Nomor 13 Tahun 2017 tentang Perubahan Peraturan Pemerintah Nomor 26 Tahun 2008 tentang Rencana Tata Ruang Wilayah Nasional
- Survei Jaringan Jalan Nasional



B. DAFTAR RUAS JALAN

NO	NOMOR RUAS			NAMA RUAS	PANJANG RUAS (KM)
1	001			BTS.BULUNGAN - T.J. SELOR	49,85
2	001	11	K	JLN. JELARAI (T.J. SELOR)	4,59
3	001	12	K	JLN. SENGKAWIT (T.J. SELOR)	3,63
4	002	11	K	JLN. KATAMSO (T.J. SELOR)	1,43
5	002	16	K	JLN. KOL. SUTADJI (JL. SKIP II) (T.J. SELOR)	1,40
6	002	18	K	JLN. PAHLAWAN (T.J. SELOR)	0,32
7	002	19	K	JLN. JEND. SUDIRMAN (T.J. SELOR)	0,90
8	003			T.J. SELOR - SP. 3 T.J. PALAS	12,88
9	004			SP. 3 T.J. PALAS - SEKATAK BUJI	87,88
10	005	1		SEKATAK BUJI - RIAN	64,10
11	005	2		RIAN - MALINAU	32,30
12	005	3		JLN. POROS PROVINSI (MALINAU)	1,64
13	005	4		JLN. JEND. A. YANI (MALINAU)	4,00
14	005	5		JLN. SP. 4 RAJA ALAM - SP. 4 RAJA PANDITA (MALINAU)	0,85
15	005	6		SP. 4 RAJA PANDITA - SP. 4 JEMBATAN MALINAU (MALINAU)	0,61
16	006			SP. 4 JEMBATAN MALINAU - MANSALONG	28,81
17	007			MANSALONG - SP. TIGA APAS	57,61
18	008			SP. TIGA APAS - SIMANGGARIS	75,78
19	009			SIMANGGARIS - TUGU BTS. NEGARA (SERUDONG)	21,85
20	010			SP. TIGA POS GABUNGAN BTS. NEGARA - SEI ULAR	38,96
21	011	11	K	JLN. YOS SUDARSO (TARAKAN)	3,19
22	011	12	K	JLN. MULAWARMAN (TARAKAN)	2,20
23	011	13	K	JLN. AKI BALAK (TARAKAN)	7,60
24	011	14	K	JLN. AJI ISKANDAR (TARAKAN)	7,47
25	012			LINGKAR PULAU SEBATIK	77,47
26	013			PELABUHAN - SIMP. TIGA PELABUHAN (AKSES ASDP TUNAN TAKA)	0,73
27	014			SIMP. TIGA PELABUHAN - SIMP. TIGA BANDARA	1,10
28	015			SIMP. TIGA BANDARA - SIMP. TIGA KAMPUNG BARU	4,57
29	016			SIMP. TIGA KAMPUNG BARU - SIMP. TIGA PELABUHAN	7,93
				FERRY SEI JEPUN	
30	017			SIMP. TIGA PELABUHAN FERRY SEI JEPUN - PELABUHAN	0,93
				FERRY SEI JEPUN (AKSES ASDP SEI JEPUN)	
31	018			MALINAU - LONG SEMAMU *	26,23
32	020			LONG BAWAN - LONG MIDANG	10,70
33	021			MANSALONG - TAU LUMBIS *	4,00
TOTAL PROVINSI KALIMANTAN UTARA					643,52

Keterangan:

\*) Sebagian panjang ruas yang masih pada tahap konstruksi/perencanaan diakomodir dalam Rencana umum pengembangan jaringan jalan nasional.

104



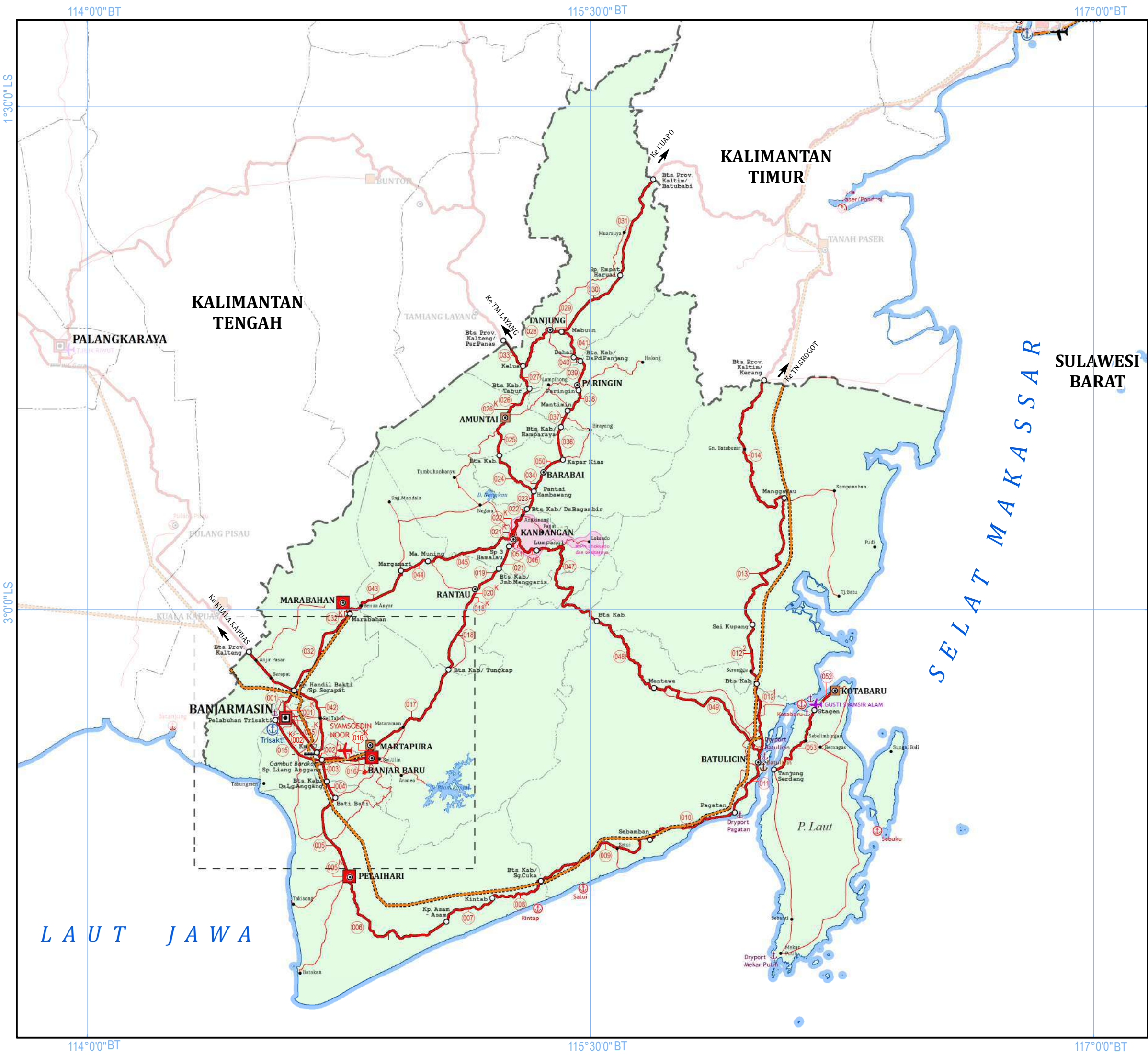



**KEMENTERIAN PEKERJAAN UMUM  
DAN PERUMAHAN RAKYAT**  
DIREKTORAT JENDERAL BINA MARGA

21. PROVINSI KALIMANTAN SELATAN (36)

**PROVINSI  
KALIMANTAN SELATAN**

 SKALA 1 : 1.200.000



Proyeksi : Grid Geografis  
Ellipsoid Referensi : WGS 1984  
Sistem Grid : Grid Geografi

**LEGENDA :**

**KOTA**

-  Ibukota Provinsi
-  Ibukota Kabupaten
-  Simpul Jalan Nasional
-  Simpul Jalan Lainnya

**BATAS WILAYAH**

-  Batas Negara
-  Batas Provinsi
-  Batas Kabupaten

**PUSAT KEGIATAN**

-  Pusat Kegiatan Nasional (PKN)
-  Pusat Kegiatan Wilayah (PKW)
-  Pusat Kegiatan Strategis Nasional (PKSN)

**JARINGAN JALAN**  
NOMOR RUAS JALAN

-  Nomor Ruas

**STATUS JALAN**

-  Jalan Nasional (Jalan Tol Operasi)
-  Jalan Nasional (Jalan Tol Rencana)
-  Jalan Nasional
-  Jalan Nasional (Belum Tersambung)
-  Jalan Provinsi/Kabupaten/Kota

**KAWASAN**

-  Kawasan Strategis Pariwisata Nasional (KSPN)

**PELABUHAN**

-  Pelabuhan Utama (PU)
-  Pelabuhan Pengumpul (PP)
-  Pelabuhan Penyeberangan Kelas I
-  Terminal Umum Pelabuhan (Dryport)

**TERMINAL**

-  Terminal Tipe A

**BANDARA**

-  Pengumpul Primer (PP)
-  Pengumpul Sekunder (PS)
-  Pengumpul Tersier (PT)

**DIAGRAM LOKASI**

SUMBER DATA DAN RIWAYAT PETA:

- Peta Rupa Bumi Indonesia Skala 1:25.000 dan 1:50.000
- Keputusan Menteri Pekerjaan Umum dan Perumahan Rakyat Nomor 430/KPTS/M/2022 tentang Penetapan Ruas Jalan Dalam Jaringan Jalan Primer Menurut Fungsinya Sebagai Jalan Arteri Primer dan Jalan Kolektor Primer-1
- Peraturan Pemerintah Nomor 13 Tahun 2017 tentang Perubahan Peraturan Pemerintah Nomor 26 Tahun 2008 tentang Rencana Tata Ruang Wilayah Nasional
- Survei Jaringan Jalan Nasional



Diproses Oleh Direktorat Jenderal Bina Marga, 2022



114°30'0"BT

115°0'0"BT

3°20'0"LS

3°20'0"LS

3°40'0"LS

3°40'0"LS

114°30'0"BT

115°0'0"BT



**KEMENTERIAN PEKERJAAN UMUM  
DAN PERUMAHAN RAKYAT**  
DIREKTORAT JENDERAL BINA MARGA

21. PROVINSI KALIMANTAN SELATAN (36)

## PERKOTAAN BANJARBAKULA

(Banjarmasin - Banjarbaru - Banjar -  
Barito Kuala - Tanah Laut)

U SKALA 1 : 300.000  
0 4 8 16 Km

Proyeksi : Grid Geografis  
Ellipsoid Referensi : WGS 1984  
Sistem Grid : Grid Geografi

### LEGENDA :

#### KOTA

- Ibukota Provinsi
- Ibukota Kabupaten
- Simpul Jalan Nasional
- Simpul Jalan Lainnya

#### BATAS WILAYAH

- Batas Negara
- Batas Provinsi
- Batas Kabupaten

#### PUSAT KEGIATAN

- Pusat Kegiatan Nasional (PKN)
- Pusat Kegiatan Wilayah (PKW)
- Pusat Kegiatan Strategis Nasional (PKSN)

#### JARINGAN JALAN

##### NOMOR RUAS JALAN

- Nomor Ruas

##### STATUS JALAN

- Jalan Nasional (Jalan Tol Operasi)
- Jalan Nasional (Jalan Tol Rencana)
- Jalan Nasional
- Jalan Nasional (Belum Tersambung)
- Jalan Provinsi/Kabupaten/Kota

#### KAWASAN

- Kawasan Strategis Pariwisata Nasional (KSPN)
- Kawasan Perkotaan/ Ibukota Provinsi

#### PELABUHAN

- Pelabuhan Utama (PU)
- Pelabuhan Pengumpul (PP)
- Pelabuhan Penyeberangan Kelas I
- Terminal Umum Pelabuhan (Dryport)

#### TERMINAL

- Terminal Tipe A

#### BANDARA

- Pengumpul Primer (PP)
- Pengumpul Sekunder (PS)
- Pengumpul Tersier (PT)

#### DIAGRAM LOKASI



SUMBER DATA DAN RIWAYAT PETA:  
1. Peta Rupa Bumi Indonesia Skala 1:25.000 dan 1:50.000  
2. Keputusan Menteri Pekerjaan Umum dan Perumahan Rakyat Nomor 430/KPTS/M/2022 tentang Penetapan Ruas Jalan Dalam Jaringan Jalan Primer Menurut Fungsinya Sebagai Jalan Arteri Primer dan Jalan Kolektor Primer-1  
3. Peraturan Pemerintah Nomor 13 Tahun 2017 tentang Perubahan Peraturan Pemerintah Nomor 26 Tahun 2008 tentang Rencana Tata Ruang Wilayah Nasional  
4. Survei Jaringan Jalan Nasional



114°33'0"BT

114°36'0"BT

114°39'0"BT

3°18'0"LS

3°18'0"LS

3°21'0"LS

3°21'0"LS

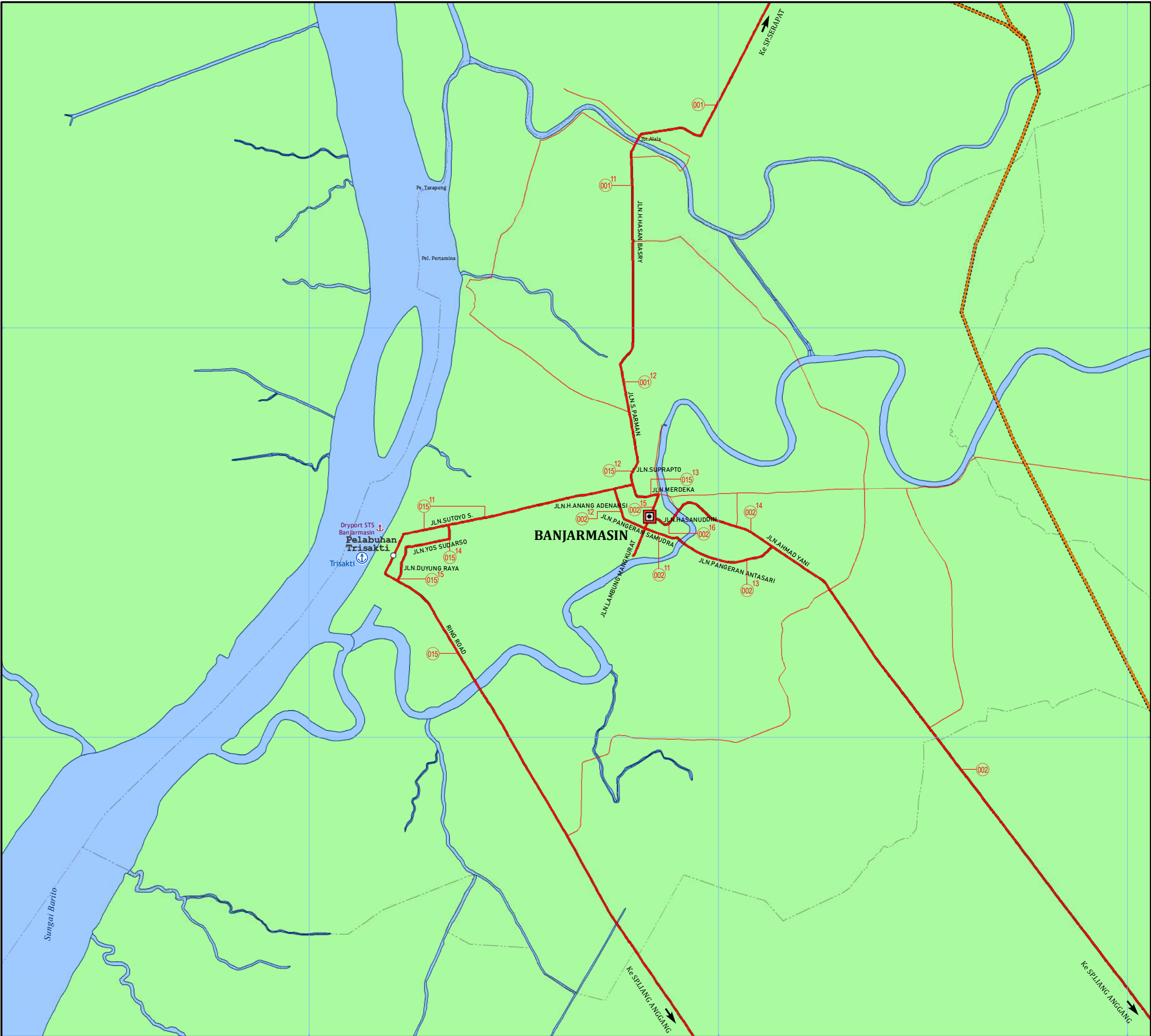

**KEMENTERIAN PEKERJAAN UMUM  
DAN PERUMAHAN RAKYAT**  
DIREKTORAT JENDERAL BINA MARGA

21. PROVINSI KALIMANTAN SELATAN (36)

## KOTA BANJARMASIN

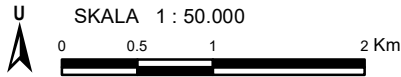

Proyeksi : Grid Geografis  
Ellipsoid Referensi : WGS 1984  
Sistem Grid : Grid Geografi

### LEGENDA :

#### KOTA

- Ibukota Provinsi
- Ibukota Kabupaten
- Simpul Jalan Nasional
- Simpul Jalan Lainnya

#### BATAS WILAYAH

- Batas Negara
- Batas Provinsi
- Batas Kabupaten

#### PUSAT KEGIATAN

- Pusat Kegiatan Nasional (PKN)
- Pusat Kegiatan Wilayah (PKW)
- Pusat Kegiatan Strategis Nasional (PKSN)

#### JARINGAN JALAN

##### NOMOR RUAS JALAN

- Nomor Ruas

##### STATUS JALAN

- Jalan Nasional (Jalan Tol Operasi)
- Jalan Nasional (Jalan Tol Rencana)
- Jalan Nasional
- Jalan Nasional (Belum Tersambung)
- Jalan Provinsi/Kabupaten/Kota

#### KAWASAN

- Kawasan Strategis Pariwisata Nasional (KSPN)
- Kawasan Perkotaan/ Ibukota Provinsi

#### PELABUHAN

- Pelabuhan Utama (PU)
- Pelabuhan Pengumpul (PP)
- Pelabuhan Penyeberangan Kelas I
- Terminal Umum Pelabuhan (Dryport)

#### TERMINAL

- Terminal Tipe A

#### BANDARA

- Pengumpul Primer (PP)
- Pengumpul Sekunder (PS)
- Pengumpul Tersier (PT)

#### DIAGRAM LOKASI



SUMBER DATA DAN RIWAYAT PETA:  
1. Peta Rupa Bumi Indonesia Skala 1:25.000 dan 1:50.000  
2. Keputusan Menteri Pekerjaan Umum dan Perumahan Rakyat Nomor 430/KPTS/M/2022 tentang Penetapan Ruas Jalan Dalam Jaringan Jalan Primer Menurut Fungsinya Sebagai Jalan Arteri Primer dan Jalan Kolektor Primer-1  
3. Peraturan Pemerintah Nomor 13 Tahun 2017 tentang Perubahan Peraturan Pemerintah Nomor 26 Tahun 2008 tentang Rencana Tata Ruang Wilayah Nasional  
4. Survei Jaringan Jalan Nasional

*[Signature]*

B. DAFTAR RUAS JALAN

NO	NOMOR RUAS			NAMA RUAS	PANJANG RUAS (KM)
1	001			ANJIR PASAR (BTS. PROV. KALTENG) - SP. HANDILBAKTI/ SP. SERAPAT - BTS. KOTA BANJARMASIN	25,81
2	001	11	K	JLN. H. HASAN BASRY (BANJARMASIN)	3,19
3	001	12	K	JLN. S. PARMAN (BANJARMASIN)	1,39
4	002			BTS. KOTA BANJARMASIN - SP. LIANG ANGGANG	13,54
5	002	11	K	JLN. PANGERAN SAMUDRA (BANJARMASIN)	1,00
6	002	12	K	JLN. H. ANANG ADENANSI (BANJARMASIN)	0,36
7	002	13	K	JLN. PANGERAN ANTASARI (BANJARMASIN)	1,31
8	002	14	K	JLN. AHMAD YANI - BTS. KOTA (BANJARMASIN)	5,16
9	002	15	K	JLN. LAMBUNG MANGKURAT (BANJARMASIN)	0,90
10	002	16	K	JLN. HASANUDDIN (BANJARMASIN)	0,40
11	003			SP. LIANG ANGGANG - DS. LIANG ANGGANG (BTS. KAB. TALA)	7,43
12	004			DS. LIANG ANGGANG (BTS. KAB. TALA) - BATI BATI	6,35
13	005			BATI BATI - BTS. KOTA PELAIHARI	29,96
14	005	11	K	JLN. MUSLIMIN (PELAIHARI)	1,65
15	005	12	K	JLN. GUNUNG KHAYANGAN (PELAIHARI)	2,72
16	006			BTS. KOTA PELAIHARI - KP. ASAM-ASAM	48,92
17	006	12	K	JLN. KEMAKMURAN (PELAIHARI)	0,45
18	006	13	K	JLN. SARANG HALANG (PELAIHARI)	3,94
19	007			KP. ASAM ASAM - KINTAB	20,34
20	008			KINTAB - DS. SUNGAI CUKA (BTS. KAB. TANAH BUMBU)	22,05
21	009			DS. SUNGAI CUKA (BTS. KAB. TANAH BUMBU) - SEBAMBAN	47,50
22	010			SEBAMBAN - PAGATAN	33,26
23	011			PAGATAN - BATULICIN	25,56
24	012	1		BATULICIN - SERONGGA (BTS. KAB. KOTA BARU)	24,11
25	012	2		SERONGGA (BTS. KAB. KOTA BARU) - SEI KUPANG	22,05
26	013			SEI KUPANG - MANGGALAU	56,68
27	014			MANGGALAU - KERANG (BTS. PROV. KALTIM)	63,90
28	015			PELABUHAN TRISAKTI - SP. LIANGANGGANG	22,35
29	015	11	K	JLN. SUTOYO (BANJARMASIN)	3,55
30	015	12	K	JLN. SUPRAPTO (BANJARMASIN)	0,51
31	015	13	K	JLN. MERDEKA (BANJARMASIN)	0,27
32	015	14	K	JLN. YOS SUDARSO (BANJARMASIN)	0,80
33	015	15	K	JLN. DUYUNG RAYA (BANJARMASIN)	0,45
34	016			SP. LIANG ANGGANG - MARTAPURA	17,34
35	017			MARTAPURA - DS. TUNGKAP (BTS. KAB. TAPIN)	40,77
36	017	11	K	JLN. AHMAD YANI (MARTAPURA)	4,16
37	018			DS. TUNGKAP (BTS. KAB. TAPIN) - BTS. KOTA RANTAU	26,91
38	018	11	K	JLN. AHMAD YANI (RANTAU)	0,28
39	019			BTS. KOTA RANTAU - JEMBATAN MANGGARIS (BTS. KAB. HSS)	7,48
40	020	11	K	RANTAU BY PASS I (RANTAU)	1,91
41	020	12	K	RANTAU BY PASS II (RANTAU)	5,20
42	021			JEMBATAN MANGGARIS (BTS. KAB. HSS) - SP. TIGA HAMALAU (KANDANGAN)	7,45
43	021	11	K	JLN. SUDIRMAN (KANDANGAN)	0,53
44	022			BTS. KOTA KANDANGAN - DS. BAGAMBIR (BTS. KAB. HST)	9,03
45	022	11	K	JLN. AHMAD YANI (KANDANGAN)	3,82
46	023			DS. BAGAMBIR (BTS. KAB. HST) - PANTAI HAMBAWANG	7,00
47	024			PANTAI HAMBAWANG - DS. DANAU CARAMIN (BTS. KAB. HSU)	19,44
48	025			DS. DANAU CARAMIN (BTS. KAB. HSU) - BTS. KOTA AMUNTAI	11,03
49	025	12	K	JLN. HASAN BASRI (AMUNTAI)	3,56
50	026			BTS. KOTA AMUNTAI - DS. TABUR (BTS. KAB. TABALONG)	9,94
SUBTOTAL 1					673,70

NO	NOMOR RUAS			NAMA RUAS	PANJANG RUAS (KM)
51	026	11	K	JLN. AHMAD YANI (AMUNTAI)	1,51
52	026	12	K	JLN. PEMBALAH BATUNG (AMUNTAI)	0,67
53	026	13	K	JLN. ARAH KELUA (AMUNTAI)	2,44
54	027			DS. TABUR (BTS. KAB. TABALONG) - KELUA	9,16
55	028			KELUA - BTS. KOTA TANJUNG	17,96
56	028	12	K	JLN. AHMAD YANI (TANJUNG)	1,62
57	029			TANJUNG - MABUUN	4,29
58	030			MABUUN - SP. EMPAT HARUAI	28,39
59	031			SP. EMPAT HARUAI - BATU BABI	37,22
60	032			SP. HANDIL BAKTI/SP. SERAPAT - MARABAHAN/ DS.B. ANYAR	33,93
61	032	11	K	JLN.MARABAHAN - JBT. RUMPIANG - MARABAHAN KOTA	4,37
62	033			PASAR PANAS - KELUA	11,10
63	034			PANTAI HAMBAWANG - LINGKAR WALANGSI (BARABAI)	7,13
64	036			KAPAR KIAS - DS. HAMPARAYA (BTS. KAB. BALANGAN)	11,26
65	037			DS. HAMPARAYA (BTS. KAB. BALANGAN) - MANTIMIN	5,85
66	038			MANTIMIN - PARINGIN	11,89
67	039			PARINGIN - DS. PADANG PANJANG (BTS. KAB. TABALONG)	9,42
68	040			DS. PADANG PANJANG (BTS. KAB. TABALONG) - DAHAI	2,29
69	041			DAHAI - MABUUN	12,03
70	042			SP. HANDIL BAKTI/SP. SERAPAT - KM 17 (BY PASS BANJARMASIN)	27,13
71	043			MARABAHAN - MARGASARI	25,86
72	044			MARGASARI - MA. MUNING	10,46
73	045			MA. MUNING - BALIMAU - KANDANGAN	31,92
74	046			KANDANGAN - LUMPANGI	10,99
75	047			LUMPANGI - BTS. KAB. TANAH BUMBU	60,24
76	048			BTS. KAB. TANAH BUMBU - MENTEWEE	44,24
77	049			MENTEWEE - BATULICIN	50,49
78	050			JLN. LINGKAR WALANGSI - KAPARKIAS	8,38
79	051			JLN. LINGKAR KANDANGAN SIMPANG HAMALAU - TELUK PINANG - HM. YUSIE	8,38
80	052			KOTA BARU - STAGEN	9,66
81	053			STAGEN - TANJUNG SERDANG	30,21
SUBTOTAL 2					530,48

TOTAL PROVINSI KALIMATAN SELATAN					1.204,18
----------------------------------	--	--	--	--	----------

1004



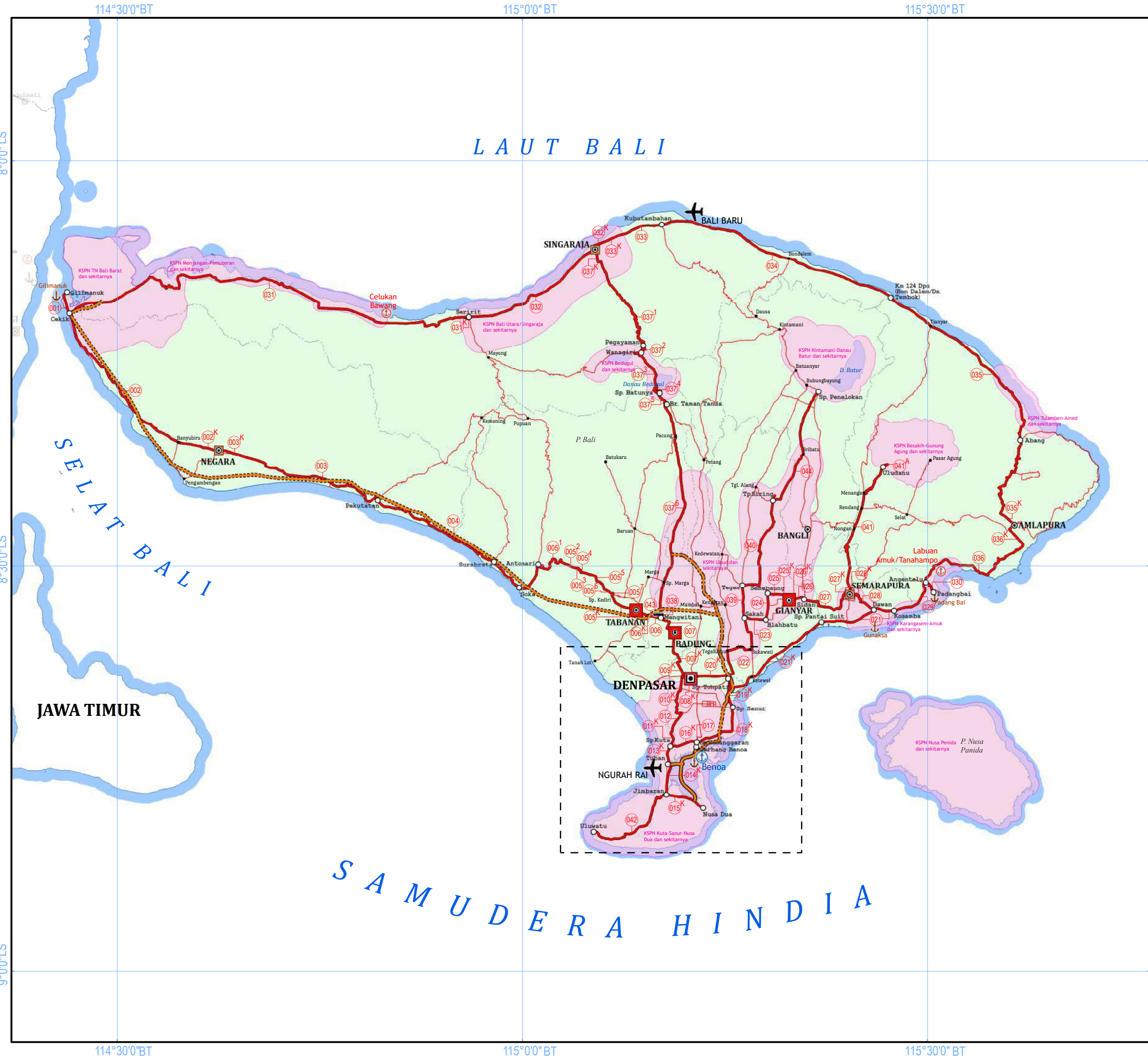



**KEMENTERIAN PEKERJAAN UMUM  
DAN PERUMAHAN RAKYAT**  
DIREKTORAT JENDERAL BINA MARGA

22. PROVINSI BALI (40)

# PROVINSI BALI

U

051020

Km

SKALA 1 : 500.000

Proyeksi : Grid Geografis

Ellipsoid Referensi : WGS 1984

Sistem Grid : Grid Geografi

**LEGENDA :**

**KOTA**

- Ibukota Provinsi
- Ibukota Kabupaten
- Simpul Jalan Nasional
- Simpul Jalan Lainnya

**BATAS WILAYAH**

- Batas Negara
- Batas Provinsi
- Batas Kabupaten

**PUSAT KEGIATAN**

- Pusat Kegiatan Nasional (PKN)
- Pusat Kegiatan Wilayah (PKW)
- Pusat Kegiatan Strategis Nasional (PKSN)

**JARINGAN JALAN**

NOMOR RUAS JALAN

Nomor Ruas

STATUS JALAN

- Jalan Nasional (Jalan Tol Operasi)
- Jalan Nasional (Jalan Tol Rencana)
- Jalan Nasional
- Jalan Nasional (Belum Tersambung)
- Jalan Provinsi/Kabupaten/Kota

KAWASAN

- Kawasan Strategis Pariwisata Nasional (KSPN)

**PELABUHAN**

- Pelabuhan Utama (PU)
- Pelabuhan Pengumpul (PP)
- Pelabuhan Penyeberangan Kelas I
- Terminal Umum Pelabuhan (Dryport)

**TERMINAL**

- Terminal Tipe A

**BANDARA**

- Pengumpul Primer (PP)
- Pengumpul Sekunder (PS)
- Pengumpul Tersier (PT)

**DIAGRAM LOKASI**



Lokasi yang dipetakan

SUMBER DATA DAN RIWAYAT PETA:

1. Peta Rupa Bumi Indonesia Skala 1:25.000 dan 1:50.000

2. Keputusan Menteri Pekerjaan Umum dan Perumahan Rakyat Nomor 430/KPTS/M/2022 tentang Penetapan Ruas Jalan Dalam Jaringan Jalan Primer Menurut Fungsinya Sebagai Jalan Arteri Primer dan Jalan Kolektor Primer-1

3. Peraturan Pemerintah Nomor 13 Tahun 2017 tentang Perubahan Peraturan Pemerintah Nomor 26 Tahun 2008 tentang Rencana Tata Ruang Wilayah Nasional

4. Survei Jaringan Jalan Nasional

Diproses Oleh Direktorat Jenderal Bina Marga, 2022



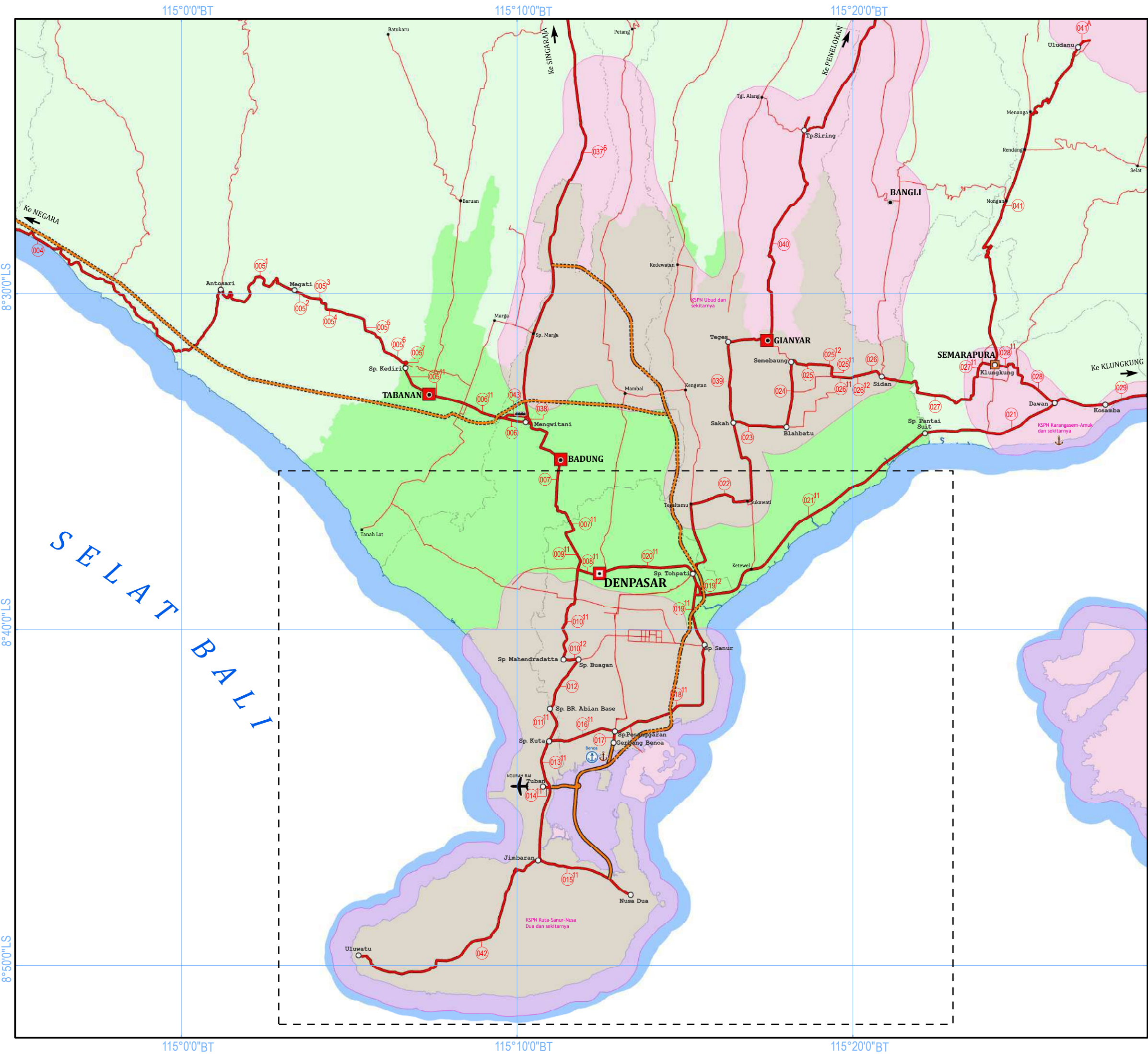



**KEMENTERIAN PEKERJAAN UMUM  
DAN PERUMAHAN RAKYAT**  
DIREKTORAT JENDERAL BINA MARGA

22. PROVINSI BALI (40)

**PERKOTAAN SARBAGITA**  
(DENPASAR - BADUNG - GIANYAR - TABANAN)

U

SKALA 1 : 200.000

02.5510

Proyeksi

Ellipsoid Referensi

Sistem Grid

: Grid Geografis

: WGS 1984

: Grid Geografi

**LEGENDA :**

**KOTA**

Ibukota Provinsi

Ibukota Kabupaten

Simpul Jalan Nasional

Simpul Jalan Lainnya

**BATAS WILAYAH**

Batas Negara

Batas Provinsi

Batas Kabupaten

**PUSAT KEGIATAN**

Pusat Kegiatan Nasional (PKN)

Pusat Kegiatan Wilayah (PKW)

Pusat Kegiatan Strategis Nasional (PKSN)

**JARINGAN JALAN**

**NOMOR RUAS JALAN**

Nomor Ruas

**STATUS JALAN**

Jalan Nasional (Jalan Tol Operasi)

Jalan Nasional (Jalan Tol Rencana)

Jalan Nasional

Jalan Nasional (Belum Tersambung)

Jalan Provinsi/Kabupaten/Kota

**KAWASAN**

Kawasan Strategis Pariwisata Nasional (KSPN)

Kawasan Perkotaan/ Ibukota Provinsi

**PELABUHAN**

Pelabuhan Utama (PU)

Pelabuhan Pengumpul (PP)

Pelabuhan Penyeberangan Kelas I

Terminal Umum Pelabuhan (Dryport)

**TERMINAL**

**BANDARA**

Terminal Tipe A

Pengumpul Primer (PP)

Pengumpul Sekunder (PS)

Pengumpul Tersier (PT)

**DIAGRAM LOKASI**



**SUMBER DATA DAN RIWAYAT PETA:**  
1. Peta Rupa Bumi Indonesia Skala 1:25.000 dan 1:50.000  
2. Keputusan Menteri Pekerjaan Umum dan Perumahan Rakyat Nomor 430/KPTS/M/2022 tentang Penetapan Ruas Jalan Dalam Jaringan Jalan Primer Menurut Fungsinya Sebagai Jalan Arteri Primer dan Jalan Kolektor Primer-1  
3. Peraturan Pemerintah Nomor 13 Tahun 2017 tentang Perubahan Peraturan Pemerintah Nomor 26 Tahun 2008 tentang Rencana Tata Ruang Wilayah Nasional  
4. Survei Jaringan Jalan Nasional



Diproses Oleh Direktorat Jenderal Bina Marga, 2022



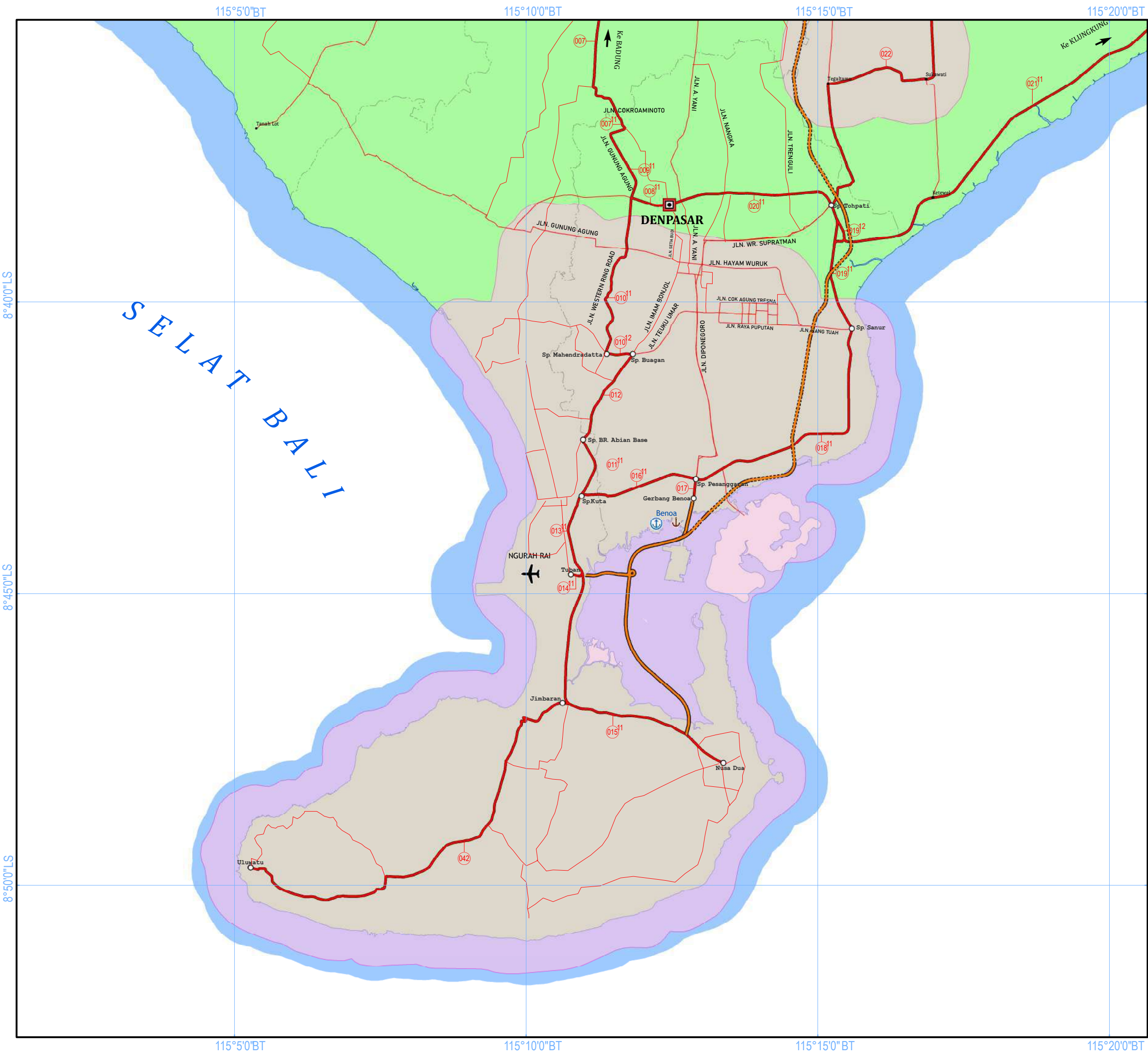



**KEMENTERIAN PEKERJAAN UMUM  
DAN PERUMAHAN RAKYAT**  
DIREKTORAT JENDERAL BINA MARGA

22. PROVINSI BALI (40)

**KOTA DENPASAR**

SKALA 1 : 115.000



Proyeksi : Grid Geografis  
Ellipsoid Referensi : WGS 1984  
Sistem Grid : Grid Geografi

**LEGENDA :**

**KOTA**

- Ibukota Provinsi
- Ibukota Kabupaten
- Simpul Jalan Nasional
- Simpul Jalan Lainnya

**BATAS WILAYAH**

- Batas Negara
- Batas Provinsi
- Batas Kabupaten

**PUSAT KEGIATAN**

- Pusat Kegiatan Nasional (PKN)
- Pusat Kegiatan Wilayah (PKW)
- Pusat Kegiatan Strategis Nasional (PKSN)

**JARINGAN JALAN**

NOMOR RUAS JALAN

Nomor Ruas

STATUS JALAN

- Jalan Nasional (Jalan Tol Operasi)
- Jalan Nasional (Jalan Tol Rencana)
- Jalan Nasional
- Jalan Nasional (Belum Tersambung)
- Jalan Provinsi/Kabupaten/Kota

**KAWASAN**

- Kawasan Strategis Pariwisata Nasional (KSPN)
- Kawasan Perkotaan/ Ibukota Provinsi

**PELABUHAN**

- Pelabuhan Utama (PU)
- Pelabuhan Pengumpul (PP)
- Pelabuhan Penyeberangan Kelas I
- Terminal Umum Pelabuhan (Dryport)

**TERMINAL**

- Terminal Tipe A

**BANDARA**

- Pengumpul Primer (PP)
- Pengumpul Sekunder (PS)
- Pengumpul Tersier (PT)

**DIAGRAM LOKASI**

SUMBER DATA DAN RIWAYAT PETA:

- Peta Rupa Bumi Indonesia Skala 1:25.000 dan 1:50.000
- Keputusan Menteri Pekerjaan Umum dan Perumahan Rakyat Nomor 430/KPTS/M/2022 tentang Penetapan Ruas Jalan Dalam Jaringan Jalan Primer Menurut Fungsinya Sebagai Jalan Arteri Primer dan Jalan Kolektor Primer-1
- Peraturan Pemerintah Nomor 13 Tahun 2017 tentang Perubahan Peraturan Pemerintah Nomor 26 Tahun 2008 tentang Rencana Tata Ruang Wilayah Nasional
- Survei Jaringan Jalan Nasional



Diproses Oleh Direktorat Jenderal Bina Marga, 2022

B. DAFTAR RUAS JALAN

NO	NOMOR RUAS			NAMA RUAS	PANJANG RUAS (KM)
1	001			GILIMANUK - CEKIK	3,02
2	002			CEKIK - BTS. KOTA NEGARA	27,40
3	002	11	K	JLN. A. YANI - JLN. UDAYANA (NEGARA)	2,93
4	003			BTS. KOTA NEGARA - PEKUTATAN	20,60
5	003	11	K	JLN. SUDIRMAN, GAJAHMADA (NEGARA)	4,46
6	004			PEKUTATAN - ANTOSARI	30,19
7	005	1		ANTOSARI - MEGATI	7,36
8	005	2		SHORTCUT YEH LAMBUK	0,44
9	005	3		BR. BUNUT PUHUN - BANTAS	2,00
10	005	4		SHORTCUT YEH HO	0,30
11	005	5		MELILING - SAMSAM	4,39
12	005	6		SHORTCUT YEH NUSA	0,45
13	005	7		SAMSAM (PENYALIN) - BTS. KOTA TABANAN	0,89
14	005	11	K	SP. KEDIRI - PESIAPAN (TABANAN)	4,02
15	006			BTS. KOTA TABANAN - MENGWITANI	1,51
16	006	11	K	JLN. A. YANI (TABANAN)	2,04
17	007			MENGWITANI - BTS. KOTA DENPASAR	7,47
18	007	11	K	JLN. COKROAMINOTO (DPS)	0,60
19	008	11	K	SP.COKROAMINOTO - SP.KARGO (GATOT SUBROTO BARAT)	1,23
20	009	11	K	JLN. GUNUNG AGUNG - AKSES KARGO	4,39
21	010	11	K	JLN. WESTERN RING ROAD (SP. GUNUNG AGUNG - SP. MAHENDRADATTA)	3,74
22	010	12	K	SP. BUAGAN - SP. MAHENDRADATTA	0,80
23	011	11	K	KUTA - SP. BR. ABIAN BASE	1,96
24	012			SP. BUAGAN - SP. BR. ABIAN BASE	3,17
25	013	11	K	SP. KUTA - TUGU NGURAH RAI	2,80
26	014	11	K	SP. LAP. TERBANG (DPS) - TUGU NGURAH RAI	0,43
27	015	11	K	TUGU NGURAH RAI - NUSA DUA	9,57
28	016	11	K	SP. KUTA - SP. PESANGGARAN	3,73
29	017			SP. PESANGGARAN - GERBANG BENOA	0,71
30	018	11	K	SP. PESANGGARAN - SP. SANUR	8,49
31	019	11	K	SP. SANUR - SP. TOHPATI	4,10
32	019	12	K	JALAN LINGKAR KERTALANGU	1,20
33	020	11	K	SP.COKROAMINOTO - SP.TOHPATI (JLN. G. SUBROTO TIMUR)	5,39
34	021	11	K	SP. TOHPATI - SP. PANTAI SIUT	16,06
35	021			SP. PANTAI SIUT - KOSAMBA	10,79
36	022			SP. TOHPATI - SAKAH	12,70
37	023			SAKAH - BLAHBATU	2,99
38	024			BLAHBATU - SEMEBAUNG	3,71
39	025			SEMEBAUNG - BTS. KOTA GIANYAR	2,05
40	025	11	K	JLN. CIUNG WANARA (GIANYAR)	0,49
41	025	12	K	JLN. ASTINA UTARA (GIANYAR)	0,33
42	026			BTS. KOTA GIANYAR - SIDAN	1,26
43	026	11	K	JLN. NGURAH RAI (GIANYAR)	0,91
44	026	12	K	JLN. ASTINA TIMUR (GIANYAR)	0,80
45	027			SIDAN - BTS. KOTA KLUNGKUNG	7,05
46	027	11	K	JLN.UNTUNG SUROPATI, FLAMBOYAN (SEMARAPURA)	1,73
47	028			BTS. KOTA KLUNGKUNG - DAWAN	3,85
48	028	11	K	JLN. DIPONEGORO (SEMARAPURA)	0,82
49	029			KOSAMBA - ANGENTELU	6,87
50	030			ANGENTELU - PADANGBAI	2,00
51	031			CEKIK - SERIRIT	63,23
52	031	11	K	JLN. GAJAH MADA - JLN. A. YANI - JLN. S. PARMAN (SERIRIT)	1,01
53	032			SERIRIT - BTS. KOTA SINGARAJA	18,59
54	032	11	K	JLN.A.YANI (SINGARAJA)	2,33
55	032	12	K	JLN. NGURAH RAI SELATAN - JLN. PRAMUKA (SINGARAJA)	1,73
SUBTOTAL 1					333,09

NO	NOMOR RUAS			NAMA RUAS	PANJANG RUAS (KM)
56	032	13	K	JLN.DR.SUTOMO (SINGARAJA)	0,14
57	033			BTS. KOTA SINGARAJA - KUBUTAMBAHAN	6,25
58	033	11	K	JLN. DIPONEGORO - JLN.AIRLANGGA - JLN.SURAPATI - JLN.WR.SUPRATMAN (SINGARAJA)	4,35
59	033	12	K	IMAM BONJOL (SINGARAJA)	0,55
60	034			KUBUTAMBAHAN - KM 124 DPS (BON DALEM/DS. TEMBOK)	33,90
61	035			KM 124 DPS (BON DALEM/DS. TEMBOK) - BTS. KOTA AMLAPURA	43,45
62	035	11	K	JLN. UNTUNG SURAPATI (AMLAPURA)	2,75
63	036			BTS. KOTA AMLAPURA - ANGENTELU	20,07
64	036	11	K	JLN. SUDIRMAN - A. YANI (AMLAPURA)	3,11
65	037	1		BTS. KOTA SINGARAJA - PEGAYAMAN	15,38
66	037	2		PEGAYAMAN - WANAGIRI	1,80
67	037	3		WANAGIRI - SP. BATUNYA	9,20
68	037	4		SP. BATUNYA - SP. CANDI KUNING	1,10
69	037	5		SP. BATUNYA - BR. TAMAN TANDA	0,40
70	037	6		BR. TAMAN TANDA - MENGWITANI	33,49
71	037	11	K	JLN. JELANTIK GINGSIR - VETERAN (SINGARAJA)	3,46
72	038			SP. 3 MENGWI - BERINGKIT	0,48
73	039			SAKAH - TEGES	4,58
74	040			TEGES - BEDAHULU - TAMPAK SIRING - ISTANA PRESIDEN	15,92
75	041			KLUNGKUNG - BESAKIH	21,78
76	041	A		PENATARAN AGUNG - DALEM PURI (BESAKIH)	0,67
77	042			JIMBARAN - ULUWATU	14,56
78	043			AKSES TERMINAL MENGWI (KAB. BADUNG)	1,28
79	044			TAMPAKSIRING - SP. PENELOKAN	17,90
SUBTOTAL 2					256,55

TOTAL PROVINSI BALI					589,64
---------------------	--	--	--	--	--------

184



117°0'0" BT

118°30'0" BT

PROV. JAWA  
TIMUR

PROV. SULAWESI  
SELATAN

LAUT BALI

SELAT LOMBOK

SAMUDERA HINDIA

PROV. NUSA  
TENGGARA TIMUR



KEMENTERIAN PEKERJAAN UMUM  
DAN PERUMAHAN RAKYAT  
DIREKTORAT JENDERAL BINA MARGA

23. PROVINSI NUSA TENGGARA BARAT (42)

## PROVINSI NUSA TENGGARA BARAT

U SKALA 1 : 1.250.000  
0 15 30 60 Km

Proyeksi : Grid Geografis  
Ellipsoid Referensi : WGS 1984  
Sistem Grid : Grid Geografi

### LEGENDA :

**KOTA**  
□ Ibukota Provinsi  
○ Ibukota Kabupaten  
○ Simpul Jalan Nasional  
• Simpul Jalan Lainnya

**BATAS WILAYAH**  
— Batas Negara  
— Batas Provinsi  
- - Batas Kabupaten

### PUSAT KEGIATAN

■ Pusat Kegiatan Nasional (PKN)  
■ Pusat Kegiatan Wilayah (PKW)  
□ Pusat Kegiatan Strategis Nasional (PKSN)

### JARINGAN JALAN

#### NOMOR RUAS JALAN

046  
046K  
0461  
Nomor Ruas

#### STATUS JALAN

— Jalan Nasional (Jalan Tol Operasi)  
— Jalan Nasional (Jalan Tol Rencana)  
— Jalan Nasional  
- - Jalan Nasional (Belum Tersambung)  
— Jalan Provinsi/Kabupaten/Kota

### KAWASAN

■ Kawasan Strategis Pariwisata Nasional (KSPN)

### PELABUHAN

⚓ Pelabuhan Utama (PU)  
⚓ Pelabuhan Pengumpul (PP)  
⚓ Pelabuhan Penyeberangan Kelas I  
⚓ Terminal Umum Pelabuhan (Dryport)

### TERMINAL

■ Terminal Tipe A

### BANDARA

✈ Pengumpul Primer (PP)  
✈ Pengumpul Sekunder (PS)  
✈ Pengumpul Tersier (PT)

### DIAGRAM LOKASI



SUMBER DATA DAN RIWAYAT PETA:  
1. Peta Rupa Bumi Indonesia Skala 1:25.000 dan 1:50.000  
2. Keputusan Menteri Pekerjaan Umum dan Perumahan Rakyat Nomor 430/KPTS/M/2022 tentang Penetapan Ruas Jalan Dalam Jaringan Jalan Primer Menurut Fungsinya Sebagai Jalan Arteri Primer dan Jalan Kolektor Primer-1  
3. Peraturan Pemerintah Nomor 13 Tahun 2017 tentang Perubahan Peraturan Pemerintah Nomor 26 Tahun 2008 tentang Rencana Tata Ruang Wilayah Nasional  
4. Survei Jaringan Jalan Nasional



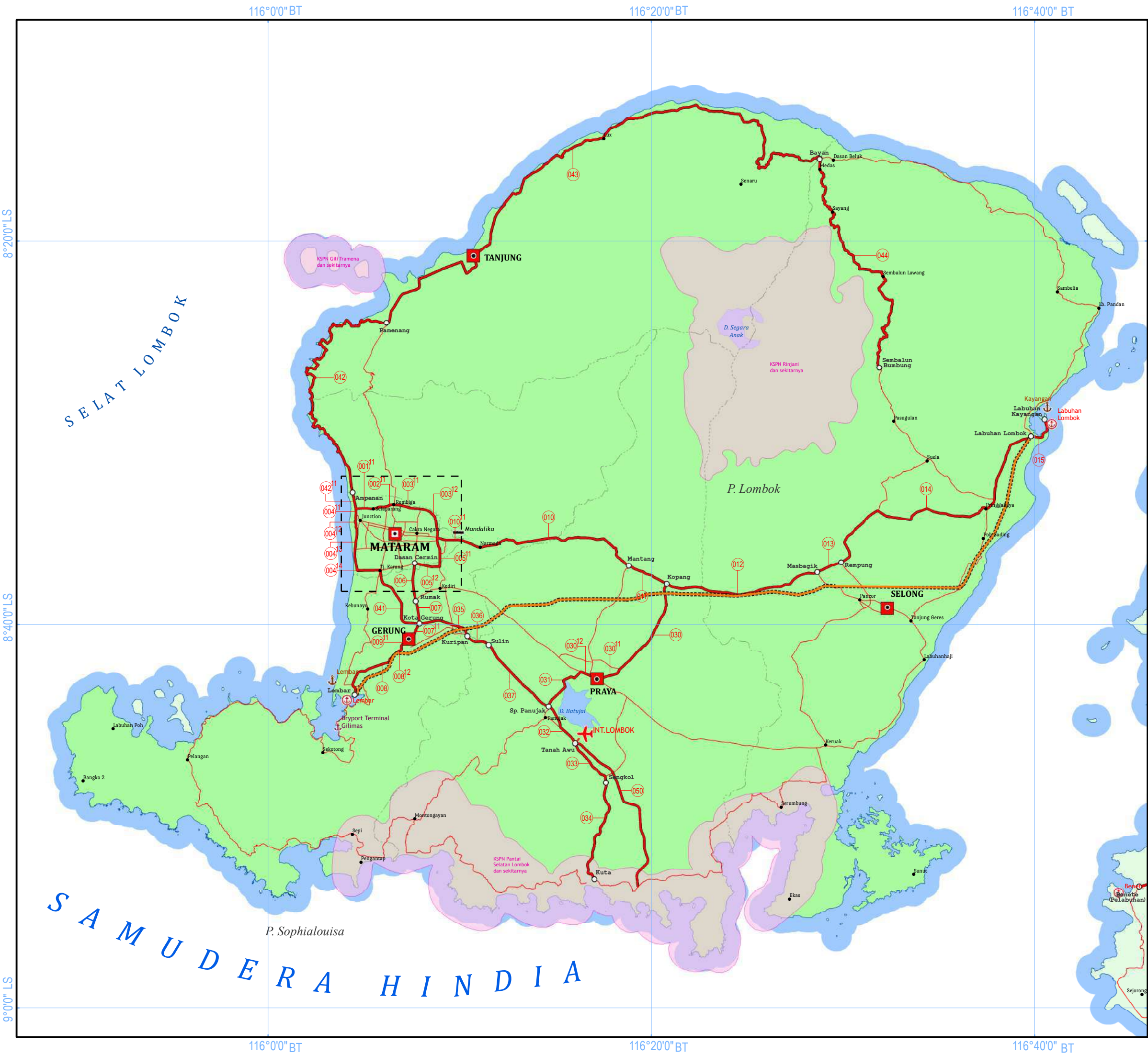

**KEMENTERIAN PEKERJAAN UMUM  
DAN PERUMAHAN RAKYAT**  
 DIREKTORAT JENDERAL BINA MARGA

23. PROVINSI NUSA TENGGARA BARAT (42)

# PERKOTAAN MATARAM RAYA

U

SKALA 1 : 350.000  
 0 4.5 9 18 Km

Proyeksi : Grid Geografis  
 Ellipsoid Referensi : WGS 1984  
 Sistem Grid : Grid Geografi

## LEGENDA :

**KOTA**  
 Ibukota Provinsi  
 Ibukota Kabupaten  
 Simpul Jalan Nasional  
 Simpul Jalan Lainnya

**BATAS WILAYAH**  
 Batas Negara  
 Batas Provinsi  
 Batas Kabupaten

**PUSAT KEGIATAN**  
 Pusat Kegiatan Nasional (PKN)  
 Pusat Kegiatan Wilayah (PKW)  
 Pusat Kegiatan Strategis Nasional (PKSN)

**JARINGAN JALAN**  
**NOMOR RUAS JALAN**  
 Nomor Ruas  
 Nomor Ruas  
 Nomor Ruas

**STATUS JALAN**  
 Jalan Nasional (Jalan Tol Operasi)  
 Jalan Nasional (Jalan Tol Rencana)  
 Jalan Nasional  
 Jalan Nasional (Belum Tersambung)  
 Jalan Provinsi/Kabupaten/Kota

**KAWASAN**  
 Kawasan Strategis Pariwisata Nasional (KSPN)  
 Kawasan Perkotaan/ Ibukota Provinsi

**PELABUHAN**  
 Pelabuhan Utama (PU)  
 Pelabuhan Pengumpul (PP)  
 Pelabuhan Penyeberangan Kelas I  
 Terminal Umum Pelabuhan (Dryport)

**TERMINAL**  
 Terminal Tipe A  
**BANDARA**  
 Pengumpul Primer (PP)  
 Pengumpul Sekunder (PS)  
 Pengumpul Tersier (PT)

Lokasi yang dipetakan

**DIAGRAM LOKASI**

SUMBER DATA DAN RIWAYAT PETA:  
 1. Peta Rupa Bumi Indonesia Skala 1:25.000 dan 1:50.000  
 2. Keputusan Menteri Pekerjaan Umum dan Perumahan Rakyat Nomor 430/KPTS/M/2022 tentang Penetapan Ruas Jalan Dalam Jaringan Jalan Primer Menurut Fungsinya Sebagai Jalan Arteri Primer dan Jalan Kolektor Primer-1  
 3. Peraturan Pemerintah Nomor 13 Tahun 2017 tentang Perubahan Peraturan Pemerintah Nomor 26 Tahun 2008 tentang Rencana Tata Ruang Wilayah Nasional  
 4. Survei Jaringan Jalan Nasional



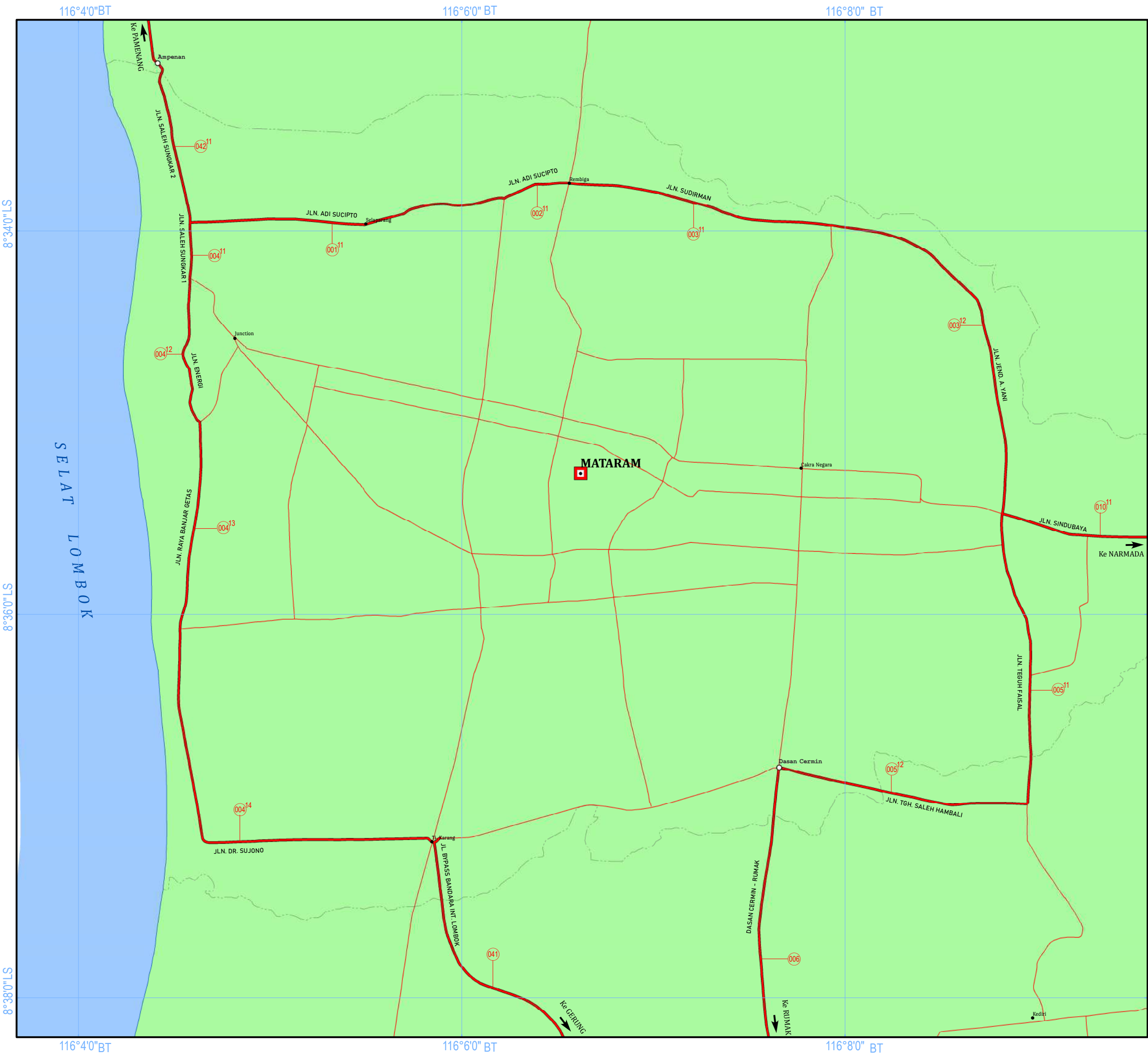



**KEMENTERIAN PEKERJAAN UMUM  
DAN PERUMAHAN RAKYAT**  
DIREKTORAT JENDERAL BINA MARGA

23. PROVINSI NUSA TENGGARA BARAT (42)

# KOTA MATARAM



SKALA 1 : 35.000

00.450.91.8

Km

Proyeksi : Grid Geografis  
Ellipsoid Referensi : WGS 1984  
Sistem Grid : Grid Geografi

**LEGENDA :**

**KOTA**

-  Ibukota Provinsi
-  Ibukota Kabupaten
-  Simpul Jalan Nasional
-  Simpul Jalan Lainnya

**BATAS WILAYAH**

-  Batas Negara
-  Batas Provinsi
-  Batas Kabupaten

**PUSAT KEGIATAN**

-  Pusat Kegiatan Nasional (PKN)
-  Pusat Kegiatan Wilayah (PKW)
-  Pusat Kegiatan Strategis Nasional (PKSN)

**JARINGAN JALAN**

NOMOR RUAS JALAN

 Nomor Ruas

STATUS JALAN

-  Jalan Nasional (Jalan Tol Operasi)
-  Jalan Nasional (Jalan Tol Rencana)
-  Jalan Nasional
-  Jalan Nasional (Belum Tersambung)
-  Jalan Provinsi/Kabupaten/Kota

KAWASAN

-  Kawasan Strategis Pariwisata Nasional (KSPN)
-  Kawasan Perkotaan/ Ibukota Provinsi

**PELABUHAN**

-  Pelabuhan Utama (PU)
-  Pelabuhan Pengumpul (PP)
-  Pelabuhan Penyeberangan Kelas I
-  Terminal Umum Pelabuhan (Dryport)

**TERMINAL**

-  Terminal Tipe A

**BANDARA**

-  Pengumpul Primer (PP)
-  Pengumpul Sekunder (PS)
-  Pengumpul Tersier (PT)

DIAGRAM LOKASI



Lokasi yang dipetakan

SUMBER DATA DAN RIWAYAT PETA:

- 1. Peta Rupa Bumi Indonesia Skala 1:25.000 dan 1:50.000
- 2. Keputusan Menteri Pekerjaan Umum dan Perumahan Rakyat Nomor 430/KPTS/M/2022 tentang Penetapan Ruas Jalan Dalam Jaringan Jalan Primer Menurut Fungsinya Sebagai Jalan Arteri Primer dan Jalan Kolektor Primer-1
- 3. Peraturan Pemerintah Nomor 13 Tahun 2017 tentang Perubahan Peraturan Pemerintah Nomor 26 Tahun 2008 tentang Rencana Tata Ruang Wilayah Nasional
- 4. Survei Jaringan Jalan Nasional



Diproses Oleh Direktorat Jenderal Bina Marga, 2022

B. DAFTAR RUAS JALAN

NO	NOMOR RUAS			NAMA RUAS	PANJANG RUAS (KM)
1	001	11	K	JLN. ADI SUCIPTO/ AMPENAN - SELAPARANG	3,07
2	002	11	K	JLN. ADI SUCIPTO/ SELAPARANG - REMBIGA (JLN.SUDIRMAN)	0,65
3	003	11	K	JLN. SUDIRMAN (MATARAM)	2,55
4	003	12	K	JLN. JEND. A. YANI (MATARAM)	3,74
5	004	11	K	JLN. SALEH SUNGKAR 1 (MATARAM)	0,54
6	004	12	K	JLN. ENERGI (MATARAM)	1,46
7	004	13	K	JLN. ARYA BANJAR GETAS (MATARAM)	2,06
8	004	14	K	JLN. DR. SUJONO (MATARAM)	4,38
9	005	11	K	JLN. TGH FAESAL (MATARAM)	2,85
10	005	12	K	JLN. TGH. SALEH HAMBALI (DASAN CERMEN - BENGKEL)	2,44
11	006			DASAN CERMEN - RUMAK	3,73
12	007			RUMAK - BTS. KOTA GERUNG	2,17
13	007	11	K	JLN. GATOT SUBROTO 1 (GERUNG)	1,43
14	008			BTS. KOTA GERUNG - LEMBAR	6,65
15	008	12	K	JLN. A. YANI 2 (GERUNG)	0,71
16	009	11	K	LINGKAR KOTA GERUNG / JLN. IMAM BONJOL	1,80
17	010			CAKRANEGARA (BTS. KOTA MATARAM) - MANTANG	17,85
18	010	11	K	JLN. SANDUBAYA (MATARAM)	2,64
19	011			MANTANG - KOPANG	4,09
20	012			KOPANG - MASBAGIK	15,17
21	013			MASBAGIK - REMPUNG	2,51
22	014			REMPUNG - LABUHAN LOMBOK	27,58
23	015			LABUHAN LOMBOK - LABUHAN KAYANGAN	3,05
24	016			PL. POTOTANO - SIMPANG NEGARA	10,29
25	017			SIMPANG NEGARA - BTS. KOTA SUMBAWA BESAR	74,63
26	017	11	K	JLN. GARUDA 1 (SUMBAWA BESAR)	4,70
27	017	12	K	JLN. HASANUDIN (SUMBAWA BESAR)	1,18
28	017	13	K	JLN. GARUDA 2 (SUMBAWA BESAR)	1,61
29	018	11	K	SIMPANG NEGARA/SIMPANG JLN. GARUDA - SERING - SP. TERMINAL	9,02
30	019			JLN. DR. SUTOMO (SP. TERMINAL - PAL IV)	0,65
31	019	11	K	JLN. KARTINI (SUMBAWA BESAR)	0,50
32	019	12	K	JLN. DR. SUTOMO (SUMBAWA BESAR - PAL IV)	3,57
33	020			PAL IV (KM 4.00) - KM 70.00	65,37
34	021			KM. 70.00 - BTS. KAB. DOMPU (KM.130. SBW)	60,81
35	022			BTS. KAB. DOMPU (KM.130.SBW) - SP. BANGGO	38,07
36	023			SP. BANGGO - BTS. KOTA DOMPU	8,39
37	023	17	K	JLN. ACHMAD YANI 1 (DOMPU)	1,13
38	023	18	K	JLN. ACHMAD YANI 2 (DOMPU)	1,44
39	024			BTS. KOTA DOMPU - SILA	24,48
40	024	11	K	MADAPRAMA (DOMPU) - JLN. BALIBUNGA	10,41
41	024	12	K	JLN. SYEH MUHAMAD (DOMPU)	3,31
42	025			SILA - TALABIU	16,63
43	026			TALABIU - BTS. KOTA BIMA	15,90
44	026	11	K	JLN. SULTAN SALAHUDIN (BIMA)	1,16
45	026	12	K	JLN. SULTAN KAHARUDIN (BIMA)	0,65
46	026	13	K	JLN. MARTADINATA (BIMA)	1,12
47	026	14	K	JLN. PADOLO III (AKSES PELABUHAN BIMA)	1,82
48	027	11	K	BIMA - RABA (JL. SOEKARNO HATTA)	5,06
49	028	11	K	SONCO TENGGGE - KUMBE (BIMA)	7,61
50	029			RABA - SAPE (LABUHAN BAJO)	43,96
51	029	11	K	JLN. SUTAMI (RABA)	1,62
52	030			KOPANG - BTS. KOTA PRAYA	9,98
53	030	11	K	JLN. TGH. LOPAN (PRAYA)	2,50
54	030	12	K	JLN. SUDIRMAN (PRAYA)	1,77
SUBTOTAL 1					542,44

NO	NOMOR RUAS			NAMA RUAS	PANJANG RUAS (KM)
55	031			PRAYA - SP. PENUJAK	5,21
56	032			SP. PENUJAK - TANAH AWU (BANDARA INTERNASIONAL LOMBOK)	4,47
57	033			TANAH AWU - SENGKOL	5,03
58	034			SENGKOL - KUTA	10,79
59	035			GERUNG - KURIPAN	4,82
60	036			KURIPAN - SULIN	2,97
61	037			SULIN - SP. PENUJAK	8,38
62	038			SIMPANG NEGARA - TALIWANG	33,50
63	039			TALIWANG - JEREWEH	14,19
64	040			JEREWEH - BENETE (PELABUHAN)	12,49
65	041			MATARAM - GERUNG	7,29
66	042			AMPENAN - PAMENANG	31,75
67	042	11	K	JLN. SALEH SUNGKAR 2 (MATARAM)	1,59
68	043			PEMENANG - BAYAN	63,54
69	044			BAYAN - SEMBALUN BUBUNG	29,98
70	045			DOMPU - HU'U	34,99
71	046			SP. BANGGO - KEMPO	15,89
72	047			KEMPO - KESI - HODO	26,61
73	048			HODO - DOROPATI	32,27
74	049			DOROPATI - LB. KENANGA	34,10
75	050			BYPASS BIL - MANDALIKA	17,36
SUBTOTAL 2					397,20
TOTAL PROVINSI NUSA TENGGARA BARAT					939,64

184



120°0'0"BT

122°30'0"BT

125°0'0"BT



KEMENTERIAN PEKERJAAN UMUM  
DAN PERUMAHAN RAKYAT  
DIREKTORAT JENDERAL BINA MARGA

24. PROVINSI NUSA TENGGARA TIMUR (44)

## PROVINSI NUSA TENGGARA TIMUR

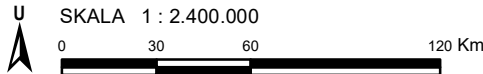

Proyeksi : Grid Geografis  
Ellipsoid Referensi : WGS 1984  
Sistem Grid : Grid Geografi

### LEGENDA :

#### KOTA

- Ibukota Provinsi
- Ibukota Kabupaten
- Simpul Jalan Nasional
- Simpul Jalan Lainnya

#### BATAS WILAYAH

- Batas Negara
- Batas Provinsi
- Batas Kabupaten

#### PUSAT KEGIATAN

- Pusat Kegiatan Nasional (PKN)
- Pusat Kegiatan Wilayah (PKW)
- Pusat Kegiatan Strategis Nasional (PKSN)

#### JARINGAN JALAN

##### NOMOR RUAS JALAN

- Nomor Ruas

##### STATUS JALAN

- Jalan Nasional (Jalan Tol Operasi)
- Jalan Nasional (Jalan Tol Rencana)
- Jalan Nasional
- Jalan Nasional (Belum Tersambung)
- Jalan Provinsi/Kabupaten/Kota

#### KAWASAN

- Kawasan Strategis Pariwisata Nasional (KSPN)

#### PELABUHAN

- Pelabuhan Utama (PU)
- Pelabuhan Pengumpul (PP)
- Pelabuhan Penyeberangan Kelas I
- Terminal Umum Pelabuhan (Dryport)

#### TERMINAL

- Terminal Tipe A

#### BANDARA

- Pengumpul Primer (PP)
- Pengumpul Sekunder (PS)
- Pengumpul Tersier (PT)

#### DIAGRAM LOKASI



SUMBER DATA DAN RIWAYAT PETA:  
1. Peta Rupa Bumi Indonesia Skala 1:25.000 dan 1:50.000  
2. Keputusan Menteri Pekerjaan Umum dan Perumahan Rakyat Nomor 430/KPTS/M/2022 tentang Penetapan Ruas Jalan Dalam Jaringan Jalan Primer Menurut Fungsinya Sebagai Jalan Arteri Primer dan Jalan Kolektor Primer-1  
3. Peraturan Pemerintah Nomor 13 Tahun 2017 tentang Perubahan Peraturan Pemerintah Nomor 26 Tahun 2008 tentang Rencana Tata Ruang Wilayah Nasional  
4. Survei Jaringan Jalan Nasional

10/11

## PETA A

LAUT FLORES

## PETA B

LAUT SAWU

SAMUDERA HINDIA

120°0'0"BT

121°30'0"BT

LAUT FLORES

P. Rusa

P. Paloe

LABUAN BAJO

KOMODO

RUTENG

BORONG

BAJAWA

MBAY

ENDE

MAUMERE

9°0'0"LS

9°0'0"LS

LAUT SAWU

P. Sumba

TAMBOLAKA

WAIBAKUL

WAIKABUBAK

WAINGAPU

Km 35

043

044

045

046

SAMUDERA HINDIA

P. Mangrove  
P. Dana  
P. Halura

P. Raijua

P. Sawu

P. Dana

10°30'0"LS

10°30'0"LS

120°0'0"BT

121°30'0"BT



KEMENTERIAN PEKERJAAN UMUM  
DAN PERUMAHAN RAKYAT  
DIREKTORAT JENDERAL BINA MARGA

24A. PROVINSI NUSA TENGGARA TIMUR (44)

## PROVINSI NUSA TENGGARA TIMUR PETA A

U SKALA 1 : 1.200.000  
0 15 30 60 Km

Proyeksi : Grid Geografis  
Ellipsoid Referensi : WGS 1984  
Sistem Grid : Grid Geografi

### LEGENDA :

**KOTA**  
□ Ibukota Provinsi  
○ Ibukota Kabupaten  
○ Simpul Jalan Nasional  
• Simpul Jalan Lainnya  
**BATAS WILAYAH**  
— Batas Negara  
— Batas Provinsi  
— Batas Kabupaten

**PUSAT KEGIATAN**  
■ Pusat Kegiatan Nasional (PKN)  
■ Pusat Kegiatan Wilayah (PKW)  
□ Pusat Kegiatan Strategis Nasional (PKSN)

**JARINGAN JALAN**  
NOMOR RUAS JALAN

046  
046<sup>K</sup>  
046<sup>I</sup>  
Nomor Ruas

**STATUS JALAN**  
— Jalan Nasional (Jalan Tol Operasi)  
— Jalan Nasional (Jalan Tol Rencana)  
— Jalan Nasional  
— Jalan Nasional (Belum Tersambung)  
— Jalan Provinsi/Kabupaten/Kota

**KAWASAN**  
■ Kawasan Strategis Pariwisata Nasional (KSPN)

**PELABUHAN**  
⚓ Pelabuhan Utama (PU)  
⚓ Pelabuhan Pengumpul (PP)  
⚓ Pelabuhan Penyeberangan Kelas I  
⚓ Terminal Umum Pelabuhan (Dryport)  
**TERMINAL**  
— Terminal Tipe A  
**BANDARA**  
✈ Pengumpul Primer (PP)  
✈ Pengumpul Sekunder (PS)  
✈ Pengumpul Tersier (PT)

### DIAGRAM LOKASI



SUMBER DATA DAN RIWAYAT PETA:  
1. Peta Rupa Bumi Indonesia Skala 1:25.000 dan 1:50.000  
2. Keputusan Menteri Pekerjaan Umum dan Perumahan Rakyat Nomor 430/KPTS/M/2022 tentang Penetapan Ruas Jalan Dalam Jaringan Jalan Primer Menurut Fungsinya Sebagai Jalan Arteri Primer dan Jalan Kolektor Primer-1  
3. Peraturan Pemerintah Nomor 13 Tahun 2017 tentang Perubahan Peraturan Pemerintah Nomor 26 Tahun 2008 tentang Rencana Tata Ruang Wilayah Nasional  
4. Survei Jaringan Jalan Nasional

104



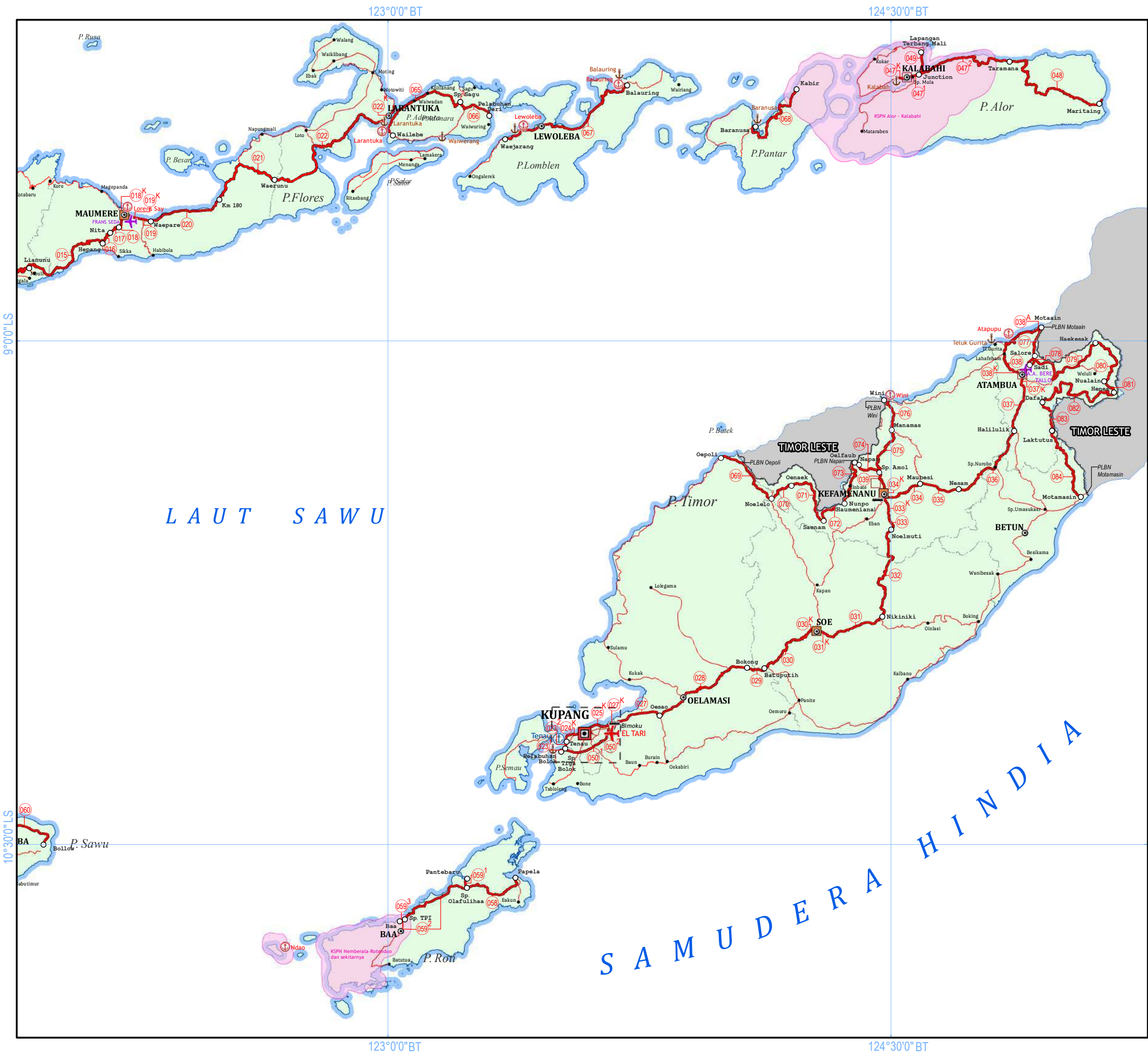



**KEMENTERIAN PEKERJAAN UMUM  
DAN PERUMAHAN RAKYAT**  
DIREKTORAT JENDERAL BINA MARGA

24B. PROVINSI NUSA TENGGARA TIMUR (44)

**PROVINSI NUSA TENGGARA TIMUR**  
**PETA B**

U

SKALA 1 : 1.200.000

0 15 30 60 Km

Proyeksi : Grid Geografis  
Ellipsoid Referensi : WGS 1984  
Sistem Grid : Grid Geografi

**LEGENDA :**

**KOTA**

- Ibukota Provinsi
- Ibukota Kabupaten
- Simpul Jalan Nasional
- Simpul Jalan Lainnya

**BATAS WILAYAH**

- Batas Negara
- Batas Provinsi
- Batas Kabupaten

**PUSAT KEGIATAN**

- Pusat Kegiatan Nasional (PKN)
- Pusat Kegiatan Wilayah (PKW)
- Pusat Kegiatan Strategis Nasional (PKSN)

**JARINGAN JALAN**  
NOMOR RUAS JALAN

046

046<sup>K</sup>

046<sup>I</sup>

Nomor Ruas

**STATUS JALAN**

- Jalan Nasional (Jalan Tol Operasi)
- Jalan Nasional (Jalan Tol Rencana)
- Jalan Nasional
- Jalan Nasional (Belum Tersambung)
- Jalan Provinsi/Kabupaten/Kota

**KAWASAN**

- Kawasan Strategis Pariwisata Nasional (KSPN)

**PELABUHAN**

- Pelabuhan Utama (PU)
- Pelabuhan Pengumpul (PP)
- Pelabuhan Penyeberangan Kelas I
- Terminal Umum Pelabuhan (Dryport)

**TERMINAL**

- Terminal Tipe A

**BANDARA**

- Pengumpul Primer (PP)
- Pengumpul Sekunder (PS)
- Pengumpul Tersier (PT)

**DIAGRAM LOKASI**

**SUMBER DATA DAN RIWAYAT PETA:**

- Peta Rupa Bumi Indonesia Skala 1:25.000 dan 1:50.000
- Keputusan Menteri Pekerjaan Umum dan Perumahan Rakyat Nomor 430/KPTS/M/2022 tentang Penetapan Ruas Jalan Dalam Jaringan Jalan Primer Menurut Fungsinya Sebagai Jalan Arteri Primer dan Jalan Kolektor Primer-1
- Peraturan Pemerintah Nomor 13 Tahun 2017 tentang Perubahan Peraturan Pemerintah Nomor 26 Tahun 2008 tentang Rencana Tata Ruang Wilayah Nasional
- Survei Jaringan Jalan Nasional

123°32'0"BT

123°36'0"BT

123°40'0"BT

10°8'0"LS

10°12'0"LS

10°16'0"LS

123°32'0"BT

123°36'0"BT

123°40'0"BT



**KEMENTERIAN PEKERJAAN UMUM  
DAN PERUMAHAN RAKYAT**  
DIREKTORAT JENDERAL BINA MARGA

24. PROVINSI NUSA TENGGARA TIMUR (44)

## KOTA KUPANG

U  
SKALA 1 : 75.000  
0 1 2 4 Km

Proyeksi : Grid Geografis  
Ellipsoid Referensi : WGS 1984  
Sistem Grid : Grid Geografi

### LEGENDA :

#### KOTA

- Ibukota Provinsi
- Ibukota Kabupaten
- Simpul Jalan Nasional
- Simpul Jalan Lainnya

#### BATAS WILAYAH

- Batas Negara
- Batas Provinsi
- Batas Kabupaten

#### PUSAT KEGIATAN

- Pusat Kegiatan Nasional (PKN)
- Pusat Kegiatan Wilayah (PKW)
- Pusat Kegiatan Strategis Nasional (PKSN)

#### JARINGAN JALAN

##### NOMOR RUAS JALAN

- Nomor Ruas

##### STATUS JALAN

- Jalan Nasional (Jalan Tol Operasi)
- Jalan Nasional (Jalan Tol Rencana)
- Jalan Nasional
- Jalan Nasional (Belum Tersambung)
- Jalan Provinsi/Kabupaten/Kota

#### KAWASAN

- Kawasan Strategis Pariwisata Nasional (KSPN)
- Kawasan Perkotaan/ Ibukota Provinsi

#### PELABUHAN

- Pelabuhan Utama (PU)
- Pelabuhan Pengumpul (PP)
- Pelabuhan Penyeberangan Kelas I
- Terminal Umum Pelabuhan (Dryport)

#### TERMINAL

- Terminal Tipe A

#### BANDARA

- Pengumpul Primer (PP)
- Pengumpul Sekunder (PS)
- Pengumpul Tersier (PT)

#### DIAGRAM LOKASI



SUMBER DATA DAN RIWAYAT PETA:  
1. Peta Rupa Bumi Indonesia Skala 1:25.000 dan 1:50.000  
2. Keputusan Menteri Pekerjaan Umum dan Perumahan Rakyat Nomor 430/KPTS/M/2022 tentang Penetapan Ruas Jalan Dalam Jaringan Jalan Primer Menurut Fungsinya Sebagai Jalan Arteri Primer dan Jalan Kolektor Primer-1  
3. Peraturan Pemerintah Nomor 13 Tahun 2017 tentang Perubahan Peraturan Pemerintah Nomor 26 Tahun 2008 tentang Rencana Tata Ruang Wilayah Nasional  
4. Survei Jaringan Jalan Nasional



B. DAFTAR RUAS JALAN

NO	NOMOR RUAS			NAMA RUAS	PANJANG RUAS (KM)
1	001	1		LABUAN BAJO - SIMP. TIGA JLN. WAEMATA	2,81
2	001	2		SIMP. TIGA JLN. WAEMATA - MALWATAR	59,73
3	001	11	K	JLN. WAEMATA (LABUAN BAJO)	1,57
4	001	12	K	JLN. VAN BEKKUM (LABUAN BAJO)	0,75
5	001	13	K	JLN. YOHANIS SAHADUN (LABUAN BAJO)	1,10
6	002			BTS. KOTA RUTENG - MALWATAR	61,22
7	002	11	K	JLN. KOMODO (RUTENG)	3,75
8	003			BTS. KOTA RUTENG - KM. 210	46,12
9	003	11	K	JLN. A. YANI (RUTENG)	1,22
10	003	12	K	JLN. RANAKA (RUTENG)	0,57
11	004			KM. 210 - BATAS KAB. MANGGARAI	46,06
12	005			BATAS KAB. MANGGARAI - SP. BAJAWA	40,40
13	006			BTS. KOTA BAJAWA - MALANUZA	15,42
14	006	11	K	JLN. GATOT SUBROTO (BAJAWA)	2,14
15	006	12	K	JLN. AHMAD YANI (BAJAWA)	0,46
16	006	13	K	JLN. SOEKARNO - HATTA (BAJAWA)	0,81
17	007			MALANUZA - GAKO	17,78
18	008			GAKO - AEGELA	32,85
19	009			AEGELA - BTS. KOTA ENDE	53,43
20	009	11	K	JLN. ARAH BAJAWA (ENDE)	0,99
21	009	12	K	JLN. PERWIRA (ENDE)	0,13
22	009	13	K	JLN. SOEKARNO (ENDE)	0,39
23	009	14	K	JLN. KATEDRAL (ENDE)	0,71
24	010			BTS. KOTA ENDE - DETUSOKO	27,60
25	010	11	K	JLN. A. YANI (ENDE)	1,42
26	010	12	K	JLN. GATOT SUBROTO (ENDE)	2,75
27	010	13	K	JLN. KESEHATAN (ENDE)	0,57
28	011			DETUSOKO - WOLOGAI	9,11
29	012			WOLOGAI - JUNCTION	9,26
30	013			JUNCTION - WOLOWARU	13,46
31	014			WOLOWARU - LIANUNU	14,00
32	015			LIANUNU - HEPANG	48,05
33	016			HEPANG - NITA	6,85
34	017			NITA - WOLOARA	5,08
35	018			WOLOARA - BTS. KOTA MAUMERE	3,88
36	018	11	K	JLN. GAJAH MADA (MAUMERE)	1,31
37	018	12	K	JLN. NONGMEAK (MAUMERE)	0,65
38	018	13	K	JLN. SUGIYO PRANOTO (MAUMERE)	0,43
39	019			BTS. KOTA MAUMERE - WAEPARE	5,02
40	019	11	K	JLN. A. YANI (MAUMERE)	1,81
41	019	12	K	JLN. SUDIRMAN (MAUMERE)	2,01
42	020			WAEPARE - KM 180	26,22
43	021			KM 180 - WAERUNU	36,78
44	022			WAERUNU - BTS. KOTA LARANTUKA	63,95
45	022	11	K	JLN. BASUKI RAHMAT (LARANTUKA)	4,47
46	022	12	K	JLN. HERMAN FERNANDES (LARANTUKA)	1,20
47	022	13	K	JLN. YOAKIM B.L. DEROSARI (LARANTUKA)	1,99
48	022	14	K	JLN. RENHA ROSARI (LARANTUKA)	1,95
49	022	15	K	JLN. YOS SUDARSO (LARANTUKA)	0,90
50	023	1		PELABUHAN BOLOK - SP. TIGA BOLOK	2,35
51	023	2		SP. TIGA BOLOK - KM. 9 (TENAU)	1,92
52	024	11	K	JLN. KE TENAU (KUPANG)	5,28
53	024	13	K	JLN. PAHLAWAN (KUPANG)	2,79
54	024	14	K	JLN. SUKARNO (KUPANG)	0,83
55	024	15	K	JLN. A. YANI (KUPANG)	1,11
56	024	16	K	JLN. URIP SUMOHARJO (KUPANG)	0,29
57	024	17	K	JLN. IKAN PAUS (KUPANG)	0,18
58	025	13	K	JLN. TIMOR RAYA (KUPANG)	6,66
59	027			BTS. KOTA KUPANG - OESAO	16,36
60	027	11	K	JLN. TERUSAN TIMOR RAYA (KUPANG)	3,52
61	028			OESAO - BOKONG	41,76
62	029			BOKONG - BATUPUTIH	7,70
63	030			BATUPUTIH - BTS. KOTA SOE	27,37
64	030	11	K	JLN. GAJAH MADA (SOE)	4,30
SUBTOTAL 1					803,54

NO	NOMOR RUAS			NAMA RUAS	PANJANG RUAS (KM)
65	030	12	K	JLN. SUDIRMAN (SOE)	0,20
66	031			BTS. KOTA SOE - NIKINIKI	20,25
67	031	11	K	JLN. DIPONEGORO (SOE)	1,02
68	031	12	K	JLN. A. YANI (SOE)	5,30
69	032			NIKINIKI - NOELMUTI	43,96
70	033			NOELMUTI - BTS. KOTA KEFAMENANU	6,15
71	033	11	K	JLN. PATTIMURA (KEFAMENANU)	1,00
72	033	12	K	JLN. KARTINI (KEFAMENANU)	1,49
73	033	13	K	JLN. ELTARI (KEFAMENANU)	7,50
74	034			BTS. KOTA KEFAMENANU - MAUBESI	12,70
75	034	11	K	JLN. A. YANI (KEFAMENANU)	4,37
76	035			MAUBESI - NESAM (KIUPUKAN)	13,91
77	036			NESAM (KIUPUKAN) - HALILULIK	32,53
78	037			HALILULIK - BTS. KOTA ATAMBUA	16,64
79	037	11	K	JLN. SUPRAPTO (ATAMBUA)	1,59
80	037	12	K	JLN. SUPOMO (ATAMBUA)	0,75
81	037	13	K	JLN. M. YAMIN (ATAMBUA)	1,17
82	037	15	K	JLN. SOEKARNO (ATAMBUA)	1,34
83	038			BTS. KOTA ATAMBUA - MOTAAIN	29,39
84	038	A		AKSES PLBNT MOTAAIN	0,75
85	038	11	K	JLN. MARTADINATA (ATAMBUA)	0,96
86	038	12	K	JLN. YOS SUDARSO (ATAMBUA)	2,16
87	038	13	K	JLN. KI HAJAR DEWANTORO (ATAMBUA)	1,20
88	038	14	K	JLN. SUTOMO (ATAMBUA)	0,20
89	039			BTS. KOTA KEFAMENANU - SP. AMOL	14,98
90	040			WAIKELO - WAITABULA	5,01
91	041			WAITABULA - BTS. KOTA WAIKABUBAK	32,61
92	041	11	K	JLN. SUDIRMAN (WAIKABUBAK)	5,58
93	042			BTS. KOTA WAIKABUBAK - BATAS KAB. SUMBA TIMUR	60,83
94	042	11	K	JLN. SUDIRMAN (WAIKABUBAK)	4,27
95	043			KM. 35 - BATAS KAB. SUMBA TIMUR	32,76
96	044			BTS. KOTA WAINGAPU - KM. 35	28,35
97	044	11	K	JLN. SUPRAPTO (WAINGAPU)	0,85
98	044	12	K	JLN. PANJAITAN (WAINGAPU)	0,70
99	044	13	K	JLN. M.T. HARYONO (WAINGAPU)	0,56
100	044	14	K	JLN. A. YANI (WAINGAPU)	1,17
101	044	15	K	JLN. DIPONEGORO (WAINGAPU)	0,92
102	044	16	K	JLN. GAJAH MADA (WAINGAPU)	0,61
103	044	17	K	JLN. ADAM MALIK (WAINGAPU)	2,66
104	044	18	K	JLN. MATAWI AMAHUL (WAINGAPU)	2,17
105	044	19	K	JLN. NANSI MESI (WAINGAPU)	0,67
106	045			WAINGAPU - MELOLO	58,43
107	045	11	K	JLN. GATOT SUBROTO (WAINGAPU)	1,82
108	045	12	K	JLN. PATTIMURA (WAINGAPU)	1,34
109	045	13	K	JLN. ANGKASA (WAINGAPU)	0,82
110	045	14	K	JLN. CENDANA (WAINGAPU)	0,72
111	046			MELOLO - BAING	56,15
112	047	1		BTS. KOTA KALABAHU - JUNCTION	2,41
113	047	2		JUNCTION - TARAMANA	38,39
114	047	11	K	JLN. KARTINI (KALABAHU)	0,27
115	047	12	K	JLN. DEWI SARTIKA (KALABAHU)	0,95
116	047	13	K	JLN. SUDIRMAN (KALABAHU)	1,35
117	047	14	K	JLN. PANGLIMA POLIM (KALABAHU)	0,61
118	047	15	K	JLN. GATOT SUBROTO (KALABAHU)	0,44
119	047	16	K	JLN. SAMRATULANGI (KALABAHU)	0,74
120	047	17	K	JLN. PATTIMURA (KALABAHU)	1,17
121	048			TARAMANA - LANTOKA - MARITAING	57,82
122	049			JUNCTION - LAPANGAN TERBANG MALI	8,37
123	050	1		JALAN LINGKAR LUAR KOTA KUPANG (SP. TIGA BOLOK – SP. JL. TAEBENU)	16,50
124	050	2		JALAN LINGKAR LUAR KOTA KUPANG (SP. JL. GARUDA – SP. TIMOR RAYA)	6,15
125	057			BTS. KOTA RUTENG - REO - KEDINDI	61,09
126	057	11	K	JLN. MUTANG RUA (RUTENG)	0,56
SUBTOTAL 2					717,36

104

NO	NOMOR RUAS			NAMA RUAS	PANJANG RUAS (KM)
127	057	12	K	JLN. WAE CEES (RUTENG)	1,51
128	057	13	K	JLN. SATOR TACIK (RUTENG)	1,39
129	058			PAPELA - SP. OLAFULIHAA	23,48
130	059	1		SP. OLAFULIHAA - PANTEBARU	2,67
131	059	2		SP. OLAFULIHAA - BAA	27,99
132	059	3		BAA - SP. TPI	0,86
133	060			BOLOW - SEBA	25,01
134	061			SEBA - MESARA	19,70
135	062			JUNCTION - KELIMUTU	11,54
136	063			AEGELA - DANGA (MBAY)	29,59
137	064			DANGA (MBAY) - NILA - MARAPOKOT	12,00
138	065			WAILEBE - SP. SAGU	37,00
139	066			SP. SAGU - SP. WITIHAMA - PELABUHAN DERI (ASDP)	13,43
140	067			WAEJARANG - BALAURING	60,36
141	068			BARANUSA - KABIR	38,45
142	069			OEPOLI - NOELELO	25,00
143	070			NOELELO - OENAEK	14,88
144	071			OENAEK - SAENAM	18,12
145	072			SAENAM - NUNPO (HAUMENIANA)	12,66
146	073			NUNPO (HAUMENIANA) - INBATE - NAPAN	25,34
147	074			NAPAN - SP. AMOL	3,77
148	075			SP. AMOL - MANAMAS	24,60
149	076			MANAMAS - WINI	23,03
150	077			MOTAAIN - SALORE	16,20
151	078			SALORE - SADI	15,61
152	079			SADI - HAEKESAK	25,19
153	080			HAEKESAK - NUALAIN	21,00
154	081			NUALAIN - HENES	10,00
155	082			HENES - DAFALA	39,60
156	083			DAFALA - LAKTUTUS	22,54
157	084			LAKTUTUS - MOTAMASIN	29,85
SUBTOTAL 3					632,39
TOTAL PROVINSI NUSA TENGGARA TIMUR					2.153,28

104



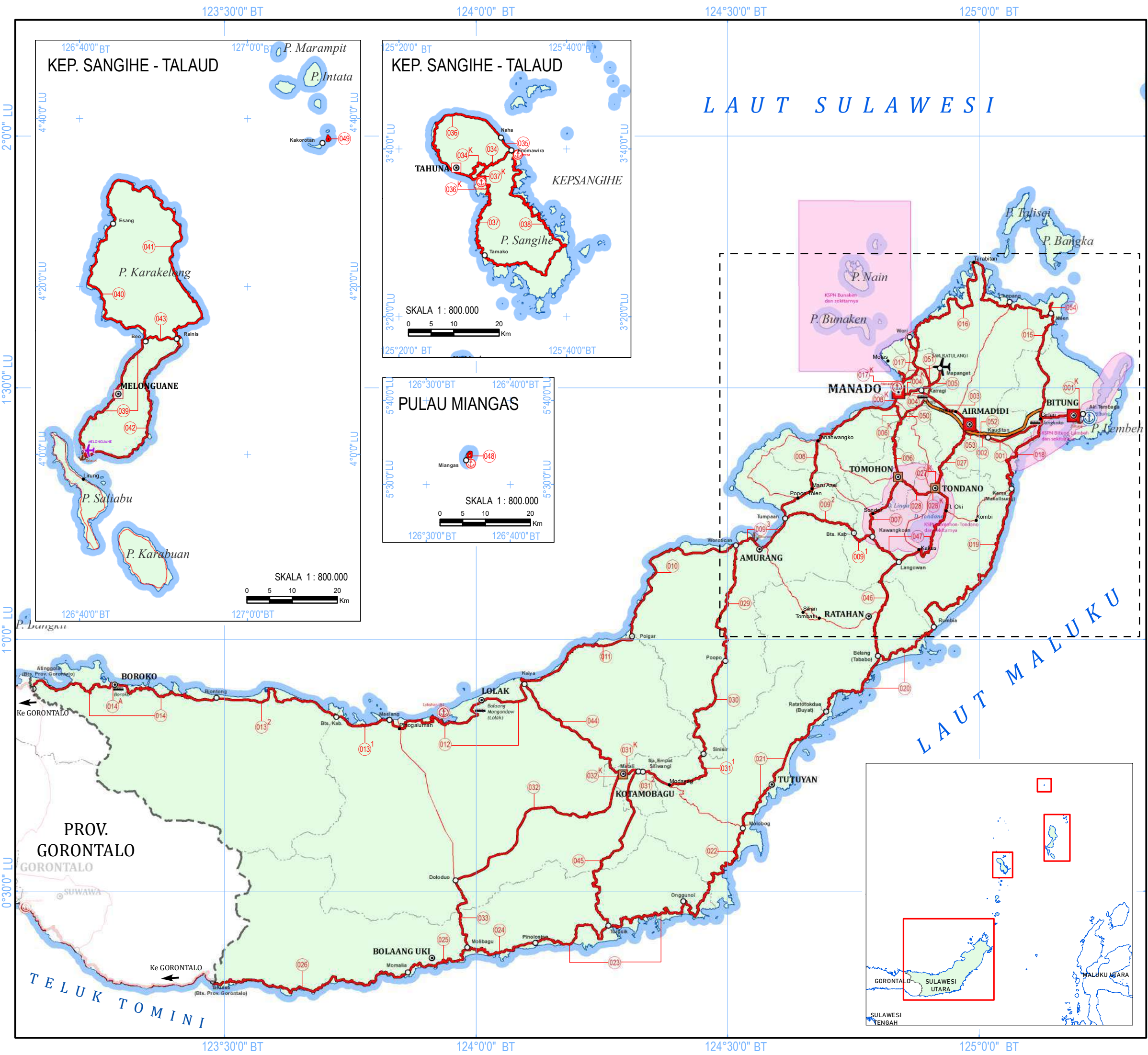



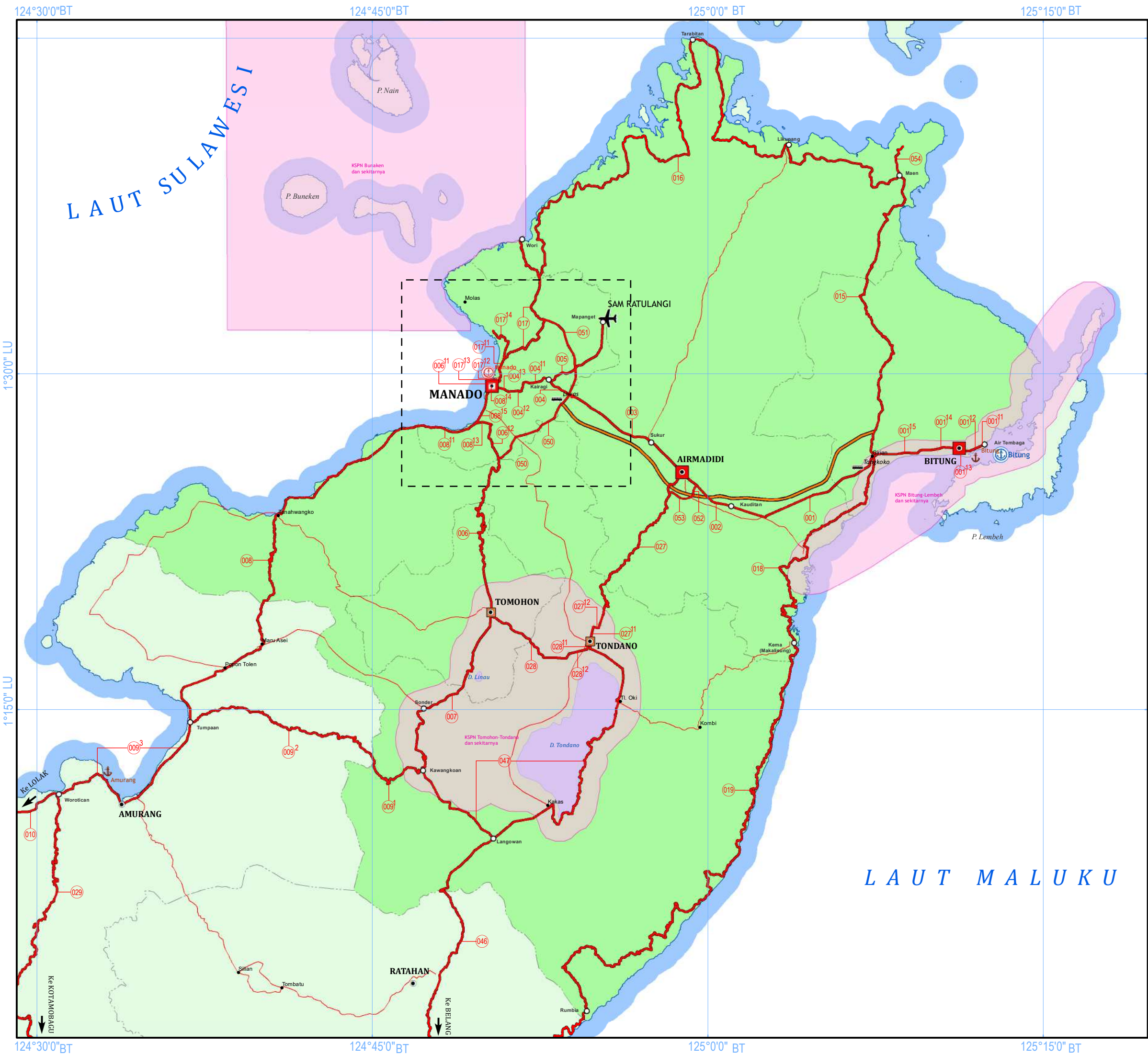



**KEMENTERIAN PEKERJAAN UMUM  
DAN PERUMAHAN RAKYAT**  
DIREKTORAT JENDERAL BINA MARGA

25. PROVINSI SULAWESI UTARA (50)

**PERKOTAAN BIMINDO**  
(BITUNG - MINAHASA - MANADO)

U

SKALA 1 : 300.000

048

4

8

16 Km

Proyeksi : Grid Geografis  
Ellipsoid Referensi : WGS 1984  
Sistem Grid : Grid Geografi

**LEGENDA :**

**KOTA**

- Ibukota Provinsi
- Ibukota Kabupaten
- Simpul Jalan Nasional
- Simpul Jalan Lainnya

**BATAS WILAYAH**

- Batas Negara
- Batas Provinsi
- Batas Kabupaten

**PUSAT KEGIATAN**

- Pusat Kegiatan Nasional (PKN)
- Pusat Kegiatan Wilayah (PKW)
- Pusat Kegiatan Strategis Nasional (PKSN)

**JARINGAN JALAN**  
NOMOR RUAS JALAN

- Nomor Ruas

**STATUS JALAN**

- Jalan Nasional (Jalan Tol Operasi)
- Jalan Nasional (Jalan Tol Rencana)
- Jalan Nasional
- Jalan Nasional (Belum Tersambung)
- Jalan Provinsi/Kabupaten/Kota

**KAWASAN**

- Kawasan Strategis Pariwisata Nasional (KSPN)
- Kawasan Perkotaan/ Ibukota Provinsi

**PELABUHAN**

- Pelabuhan Utama (PU)
- Pelabuhan Pengumpul (PP)
- Pelabuhan Penyeberangan Kelas I
- Terminal Umum Pelabuhan (Dryport)

**TERMINAL**

- Terminal Tipe A

**BANDARA**

- Pengumpul Primer (PP)
- Pengumpul Sekunder (PS)
- Pengumpul Tersier (PT)

**DIAGRAM LOKASI**

SUMBER DATA DAN RIWAYAT PETA:

- Peta Rupa Bumi Indonesia Skala 1:25.000 dan 1:50.000
- Keputusan Menteri Pekerjaan Umum dan Perumahan Rakyat Nomor 430/KPTS/M/2022 tentang Penetapan Ruas Jalan Dalam Jaringan Jalan Primer Menurut Fungsinya Sebagai Jalan Arteri Primer dan Jalan Kolektor Primer-1
- Peraturan Pemerintah Nomor 13 Tahun 2017 tentang Perubahan Peraturan Pemerintah Nomor 26 Tahun 2008 tentang Rencana Tata Ruang Wilayah Nasional
- Survei Jaringan Jalan Nasional



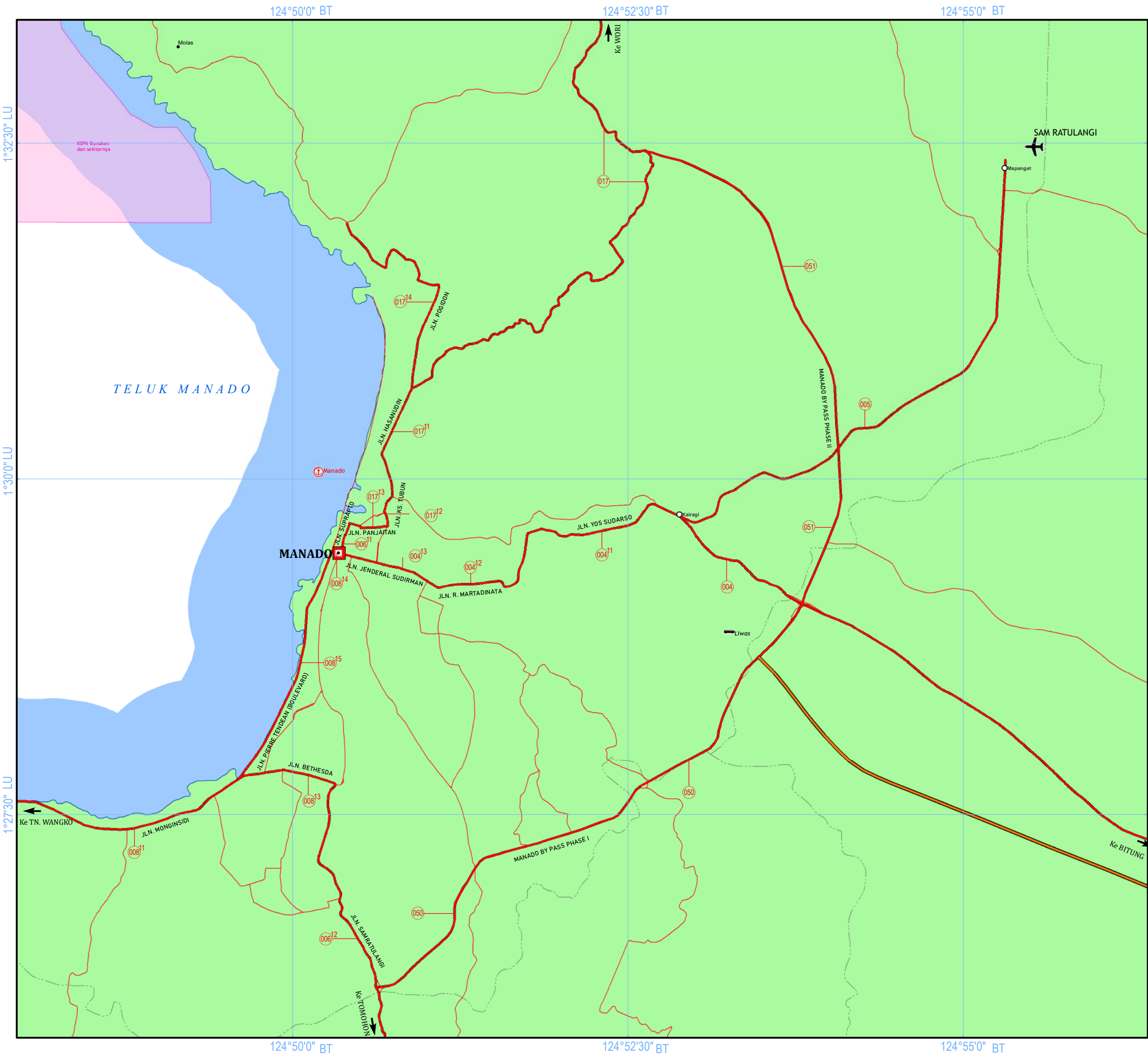



**KEMENTERIAN PEKERJAAN UMUM  
DAN PERUMAHAN RAKYAT**  
DIREKTORAT JENDERAL BINA MARGA

25. PROVINSI SULAWESI UTARA (50)

# KOTA MANADO



SKALA 1 : 50.000

0

0.5

1

2 Km

Proyeksi : Grid Geografis  
Ellipsoid Referensi : WGS 1984  
Sistem Grid : Grid Geografi

**LEGENDA :**

**KOTA**

-  Ibukota Provinsi
-  Ibukota Kabupaten
-  Simpul Jalan Nasional
-  Simpul Jalan Lainnya

**BATAS WILAYAH**

-  Batas Negara
-  Batas Provinsi
-  Batas Kabupaten

**PUSAT KEGIATAN**

-  Pusat Kegiatan Nasional (PKN)
-  Pusat Kegiatan Wilayah (PKW)
-  Pusat Kegiatan Strategis Nasional (PKSN)

**JARINGAN JALAN**

NOMOR RUAS JALAN



Nomor Ruas

**STATUS JALAN**

-  Jalan Nasional (Jalan Tol Operasi)
-  Jalan Nasional (Jalan Tol Rencana)
-  Jalan Nasional
-  Jalan Nasional (Belum Tersambung)
-  Jalan Provinsi/Kabupaten/Kota

**KAWASAN**

-  Kawasan Strategis Pariwisata Nasional (KSPN)
-  Kawasan Perkotaan/ Ibukota Provinsi

**PELABUHAN**

-  Pelabuhan Utama (PU)
-  Pelabuhan Pengumpul (PP)
-  Pelabuhan Penyeberangan Kelas I
-  Terminal Umum Pelabuhan (Dryport)

**TERMINAL**

-  Terminal Tipe A

**BANDARA**

-  Pengumpul Primer (PP)
-  Pengumpul Sekunder (PS)
-  Pengumpul Tersier (PT)

**DIAGRAM LOKASI**

SUMBER DATA DAN RIWAYAT PETA:

- 1. Peta Rupa Bumi Indonesia Skala 1:25.000 dan 1:50.000
- 2. Keputusan Menteri Pekerjaan Umum dan Perumahan Rakyat Nomor 430/KPTS/M/2022 tentang Penetapan Ruas Jalan Dalam Jaringan Jalan Primer Menurut Fungsinya Sebagai Jalan Arteri Primer dan Jalan Kolektor Primer-1
- 3. Peraturan Pemerintah Nomor 13 Tahun 2017 tentang Perubahan Peraturan Pemerintah Nomor 26 Tahun 2008 tentang Rencana Tata Ruang Wilayah Nasional
- 4. Survei Jaringan Jalan Nasional



B. DAFTAR RUAS JALAN

NO	NOMOR RUAS			NAMA RUAS	PANJANG RUAS (KM)
1	001			KAUDITAN - BTS. KOTA BITUNG	6,55
2	001	11	K	JLN. SOMPOTAN (BITUNG)	0,54
3	001	12	K	JLN. MOH HATTA (BITUNG)	1,07
4	001	13	K	JLN. YOS SUDARSO (BITUNG)	0,98
5	001	14	K	JLN. W. MARAMIS (BITUNG)	1,70
6	001	15	K	JLN. WOLTER MONGINSIDI (BITUNG)	9,47
7	002			AIRMADIDI - KAUDITAN (BY PASS)	7,20
8	003			BTS. KOTA MANADO - AIRMADIDI	12,18
9	004			KAIRAGI - BTS. KOTA MANADO	2,44
10	004	11	K	JLN. YOS SUDARSO (MANADO)	3,24
11	004	12	K	JLN. R. MARTADINATA (MANADO)	0,94
12	004	13	K	JLN. JENDERAL SUDIRMAN (MANADO)	1,47
13	005			KAIRAGI - MAPANGET	7,75
14	006			BTS. KOTA MANADO - TOMOHON	18,87
15	006	11	K	JLN. SUPRAPTO (LEMBONG) (MANADO)	0,58
16	006	12	K	JLN. SAMRATULANGI (MANADO)	3,25
17	007			TOMOHON - KAWANGKOAN	18,32
18	008			BTS. KOTA MANADO - TUMPAAN	40,37
19	008	11	K	JLN. MONGINSIDI (MANADO)	5,42
20	008	13	K	JLN. BETHESDA (MANADO)	1,00
21	008	14	K	ZERO POINT - JLN. PIERRE TENDEAN (MANADO)	0,11
22	008	15	K	JLN. PIERRE TENDEAN (BOULEVARD) (MANADO)	3,42
23	009	1		KAWANGKOAN - BTS. KAB. MINAHASA/MINAHASA SELATAN	7,32
24	009	2		BTS. KAB. MINAHASA/MINAHASA SELATAN - TUMPAAN	20,35
25	009	3		TUMPAAN - WOROTICAN	16,63
26	010			WOROTICAN - POIGAR	41,76
27	011			POIGAR - KAIYA	32,85
28	012			KAIYA - MAELANG	47,23
29	013	1		MAELANG - BTS. KAB. BOLMONG/BOLMUT	16,63
30	013	2		BTS. KAB. BOLMONG/BOLMUT - BIONTONG	33,91
31	014			BIONTONG - ATINGGOLA (BTS. PROV. GORONTALO)	60,10
32	014	A		AKSES TERMINAL BOROKO (KAB. BOLAANG MONGONDOW UTARA)	0,80
33	015			LIKUPANG - GIRIAN (BITUNG)	43,69
34	016			WORI - LIKUPANG	59,55
35	017			BTS. KOTA MANADO - WORI	14,58
36	017	11	K	JLN. HASANUDIN (MANADO)	1,71
37	017	12	K	JLN. KS. TUBUN (MANADO)	0,32
38	017	13	K	JLN. PANJAITAN (MANADO)	0,41
39	017	14	K	JLN. POGIDON (MANADO)	3,55
40	018			GIRIAN - KEMA (MAKALISUNG)	26,39
41	019			KEMA - RUMBIA	58,35
42	020			RUMBIA - BUYAT	45,62
43	021			BUYAT - MOLOBOG	36,01
44	022			MOLOBOG - ONGGUNOI	44,61
45	023			ONGGUNOI - PINOLOSIAN	60,16
46	024			PINOLOSIAN - MOLIBAGU	20,80
47	025			MOLIBAGU - MOMALIA	21,38
48	026			MOMALIA - TALUDAA (BTS. PROV. GORONTALO)	58,86
49	027			AIRMADIDI - BTS. KOTA TONDANO	18,55
50	027	11	K	JLN. W. MARAMIS (TONDANO)	1,22
51	027	12	K	JLN. IMAM BONJOL (TONDANO)	0,71
52	028			BTS. KOTA TONDANO - TOMOHON	8,41
53	028	11	K	JLN. SAMRATULANGI (TONDANO)	0,84
54	028	12	K	JLN. BULOVAR (TONDANO)	1,51
55	029			WOROTICAN - POOPO	40,17
56	030			POOPO - SINISIR	29,80
57	031	1		SINISIR - BTS. KOTA KOTAMOBAGU/BOLTIM	20,92
58	031	2		BTS. KOTA KOTAMOBAGU/BOLTIM - SP. EMPAT SILIWANGI	3,31
59	031	11	K	JLN. GATOT SUBROTO (KOTAMOBAGU)	1,69
60	031	12	K	JLN. ADAMPE DOLOT (KOTAMOBAGU)	1,67
SUBTOTAL 1					1.049,21

NO	NOMOR RUAS			NAMA RUAS	PANJANG RUAS (KM)
61	031	13	K	JLN. A. YANI (KOTAMOBAGU)	0,31
62	031	15	K	JLN. SUTOYO (KOTAMOBAGU)	0,73
63	031	16	K	JLN. YUSUF HASIRU (KOTAMOBAGU)	0,52
64	031	17	K	JLN. SILIWANGI (KOTAMOBAGU)	0,19
65	032			BTS. KOTA KOTAMOBAGU - DOLODUO	52,19
66	032	11	K	JLN. KOTAMOBAGU - DOLODUO (KOTAMOBAGU)	1,61
67	033			DOLODUO - MOLIBAGU	20,96
68	034			BTS. KOTA TAHUNA - ENEMAWIRA	9,56
69	034	12	K	JLN. JEND. SUDIRMAN (TAHUNA)	0,32
70	034	13	K	AKHIR JLN. JEND.SUDIRMAN - BTS. KOTA TAHUNA	4,81
71	034	15	K	BTS. KOTA TAHUNA - RSU TAHUNA	9,61
72	035			NAHA - ENEMAWIRA	4,00
73	036			BTS. KOTA TAHUNA (TAHUNA) - NAHA	37,42
74	036	11	K	JLN. KARA MANUSA (TAHUNA)	0,62
75	036	12	K	JLN. APENG CENDERA (TAHUNA)	2,03
76	037			BTS. KOTA TAHUNA - TAMAKO	29,15
77	037	11	K	JLN. MARAKAMBO (TAHUNA)	1,55
78	037	12	K	JLN. TIDORE (TAHUNA)	1,49
79	038			ENEMAWIRA - MANALU - TAMAKO	77,20
80	039			BEO - MELONGUANE	34,40
81	040			BEO - ESANG	39,83
82	041			ESANG - RAINIS	69,18
83	042			MELONGUANE - RAINIS	44,59
84	043			BEO - RAINIS	11,22
85	044			KAIYA - KOTAMOBAGU	33,55
86	045			MATALI - TOROSIK	50,33
87	046			LANGOWAN - RATAHAN - BELANG	26,29
88	047			TONDANO - WASIAN - KAKAS - LANGOWAN - KAWANGKOAN	38,44
89	048			JLN. LINGKAR MIANGAS	5,37
90	049			JLN. LINGKAR KAKOROTAN	2,83
91	050			LINGKAR KOTA MANADO (MORR I)	10,63
92	051			LINGKAR KOTA MANADO (MORR II)	6,35
93	052			SIMPANG SBY - AKSES TOL AIRMADIDI	1,31
94	053			AKSES TOL AIRMADIDI - SIMPANG TONDANO	1,82
95	054			JALAN AKSES LIKUPANG	2,80
SUBTOTAL 2					633,20

TOTAL PROVINSI SULAWESI UTARA					1.682,41
-------------------------------	--	--	--	--	----------

104



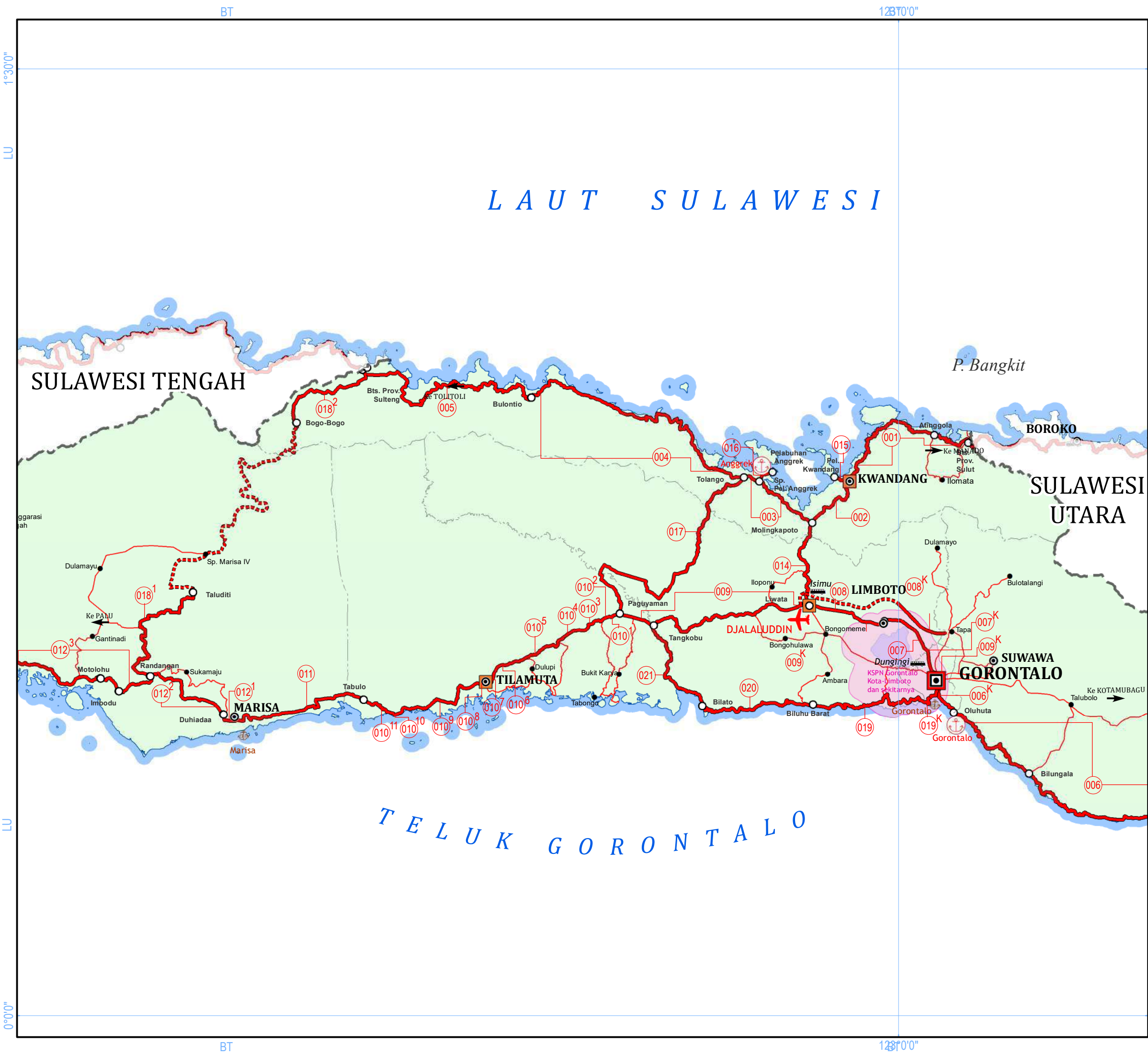



**KEMENTERIAN PEKERJAAN UMUM  
DAN PERUMAHAN RAKYAT**  
DIREKTORAT JENDERAL BINA MARGA

26. PROVINSI GORONTALO (51)

**PROVINSI GORONTALO**



SKALA 1 : 900.000

0

5

10

20 Km

Proyeksi : Grid Geografis  
Ellipsoid Referensi : WGS 1984  
Sistem Grid : Grid Geografi

**LEGENDA :**

**KOTA**

- Ibukota Provinsi
- Ibukota Kabupaten
- Simpul Jalan Nasional
- Simpul Jalan Lainnya

**BATAS WILAYAH**

- Batas Negara
- Batas Provinsi
- Batas Kabupaten

**PUSAT KEGIATAN**

- Pusat Kegiatan Nasional (PKN)
- Pusat Kegiatan Wilayah (PKW)
- Pusat Kegiatan Strategis Nasional (PKSN)

**JARINGAN JALAN**  
NOMOR RUAS JALAN

Nomor Ruas

**STATUS JALAN**

- Jalan Nasional (Jalan Tol Operasi)
- Jalan Nasional (Jalan Tol Rencana)
- Jalan Nasional
- Jalan Nasional (Belum Tersambung)
- Jalan Provinsi/Kabupaten/Kota

**KAWASAN**

- Kawasan Strategis Pariwisata Nasional (KSPN)

**PELABUHAN**

- Pelabuhan Utama (PU)
- Pelabuhan Pengumpul (PP)
- Pelabuhan Penyeberangan Kelas I
- Terminal Umum Pelabuhan (Dryport)

**TERMINAL**

- Terminal Tipe A

**BANDARA**

- Pengumpul Primer (PP)
- Pengumpul Sekunder (PS)
- Pengumpul Tersier (PT)

**DIAGRAM LOKASI**

Lokasi yang dipetakan

SUMBER DATA DAN RIWAYAT PETA:

- Peta Rupa Bumi Indonesia Skala 1:25.000 dan 1:50.000
- Keputusan Menteri Pekerjaan Umum dan Perumahan Rakyat Nomor 430/KPTS/M/2022 tentang Penetapan Ruas Jalan Dalam Jaringan Jalan Primer Menurut Fungsinya Sebagai Jalan Arteri Primer dan Jalan Kolektor Primer-1
- Peraturan Pemerintah Nomor 13 Tahun 2017 tentang Perubahan Peraturan Pemerintah Nomor 26 Tahun 2008 tentang Rencana Tata Ruang Wilayah Nasional
- Survei Jaringan Jalan Nasional



Diproses Oleh Direktorat Jenderal Bina Marga, 2021





B. DAFTAR RUAS JALAN

NO	NOMOR RUAS			NAMA RUAS	PANJANG RUAS (KM)
1	001			ATINGGOLA (BTS. PROV. SULUT) - KWANDANG	40,64
2	002			KWANDANG - MOLINGKAPOTO	12,00
3	003			MOLINGKAPOTO - TOLANGO	17,16
4	004			TOLANGO - BULONTIO	56,36
5	005			BULONTIO - TOLINGGULA (BTS. PROV. SULTENG)	55,70
6	006			TALUDAA (BTS. PROV. SULUT) - PEL. GORONTALO	68,32
7	006	11	K	JLN. MAYOR DULLAH (GORONTALO)	6,98
8	006	12	K	JLN. JALALUDIN TANTU (GORONTALO)	0,82
9	006	13	K	JLN. A. YANI (GORONTALO)	0,77
10	007			BTS. KOTA GORONTALO - BTS. KOTA LIMBOTO	7,22
11	007	11	K	JLN. BASUKI RACHMAT (GORONTALO)	0,52
12	007	12	K	JLN. AGUS SALIM (GORONTALO)	4,72
13	007	13	K	JLN. SUDIRMAN (LIMBOTO)	3,15
14	008			BTS. KOTA LIMBOTO - ISIMU	6,20
15	008	11	K	JLN. A. YANI (LIMBOTO)	0,79
16	008	12	K	JLN. RAYA LIMBOTO (LIMBOTO)	7,93
17	009			ISIMU - PAGUYAMAN	41,46
18	009	12	K	JLN.AMALA MANTU (AKSES TERMINAL TIPE A ISIMU)	0,76
19	010	1		PAGUYAMAN - TABULO I	2,42
20	010	2		DESA HULAWA (SHORTCUT PAGUYAMAN - TABULO I)	0,57
21	010	3		PAGUYAMAN - TABULO II	7,17
22	010	4		DESA BONGO NOL (SHORTCUT PAGUYAMAN - TABULO II)	1,93
23	010	5		PAGUYAMAN - TABULO III	13,29
24	010	6		DUSUN MANGGULIPA DESA LAHUMBO (SHORTCUT	2,71
25	010	7		PAGUYAMAN - TABULO IV	2,67
26	010	8		JL H.M SOEHARTO (SHORTCUT PAGUYAMAN - TABULO IV)	1,77
27	010	9		PAGUYAMAN - TABULO V	19,75
28	010	10		DESA TAPADAA (SHORTCUT PAGUYAMAN - TABULO V)	0,22
29	010	11		PAGUYAMAN - TABULO VI	7,59
30	011			TABULO - MARISA	27,96
31	012	1		MARISA - LEMITO 1	3,36
32	012	2		DUHIADAA - IMBODU (SHORTCUT MARISA - MOLOSIPAT)	17,60
33	012	3		MARISA - LEMITO 2	39,44
34	013			LEMITO - MOLOSIPAT (BTS. PROV. SULTENG)	33,06
35	014			MOLINGKAPOTO - ISIMU	19,32
36	015			KWANDANG - PELABUHAN KWANDANG	2,30
37	016			SP. PELABUHAN ANGGREK - PELABUHAN ANGGREK	2,37
38	017			TOLANGO - PAGUYAMAN	58,61
39	018	1		RANDANGAN - DESA TALUDITI	34,55
40	018	2		TOLINGGULA - DESA CEMPAKA PUTIH	21,51
41	019			GORONTALO - BILUHU BARAT	31,06
42	019	11	K	JLN. KALENGKONGAN (GORONTALO)	1,69
43	019	12	K	JLN. YOS SUDARSO (GORONTALO)	2,27
44	019	13	K	JLN. BOTULIYODU (GORONTALO)	3,43
45	020			BILUHU BARAT - BILATO	24,49
46	021			BILATO - TANGKOBU	21,89
47	023			LINGKAR KOTA GORONTALO (GORR II)	15,30
TOTAL PROVINSI GORONTALO					751,78

BM

120°0'0"BT

121°30'0"BT

123°0'0"BT

LAUT SULAWESI

SELAT MAKASSAR

27. PROVINSI SULAWESI TENGAH (52)

PROVINSI  
SULAWESI TENGAHU  
SKALA 1 : 1.900.000  
0 25 50 100 KmProyeksi : Grid Geografis  
Elipsoid Referensi : WGS 1984  
Sistem Grid : Grid Geografi

## LEGENDA :

## KOTA

- Ibukota Provinsi
- Ibukota Kabupaten
- Simpul Jalan Nasional
- Simpul Jalan Lainnya

## BATAS WILAYAH

- Batas Negara
- Batas Provinsi
- - - Batas Kabupaten

## PUSAT KEGIATAN

- Pusat Kegiatan Nasional (PKN)
- Pusat Kegiatan Wilayah (PKW)
- Pusat Kegiatan Strategis Nasional (PKSN)

## JARINGAN JALAN

## NOMOR RUAS JALAN

- 046 K
- 046 K
- 046 1

## STATUS JALAN

- Jalan Nasional (Jalan Tol Operasi)
- Jalan Nasional (Jalan Tol Rencana)
- Jalan Nasional
- Jalan Nasional (Belum Tersambung)
- Jalan Provinsi/Kabupaten/Kota

## KAWASAN

- Kawasan Strategis Pariwisata Nasional (KSPN)

## PELABUHAN

- ⚓ Pelabuhan Utama (PU)
- ⚓ Pelabuhan Pengumpul (PP)
- ⚓ Pelabuhan Penyeberangan Kelas I
- ⚓ Terminal Umum Pelabuhan (Dryport)

## TERMINAL

- Terminal Tipe A

## BANDARA

- ✈ Pengumpul Primer (PP)
- ✈ Pengumpul Sekunder (PS)
- ✈ Pengumpul Tersier (PT)

## DIAGRAM LOKASI



SUMBER DATA DAN RIWAYAT PETA:

1. Peta Rupa Bumi Indonesia Skala 1:25.000 dan 1:50.000
2. Keputusan Menteri Pekerjaan Umum dan Perumahan Rakyat Nomor 430/KPTS/M/2022 tentang Penetapan Ruas Jalan Dalam Jaringan Jalan Primer Menurut Fungsinya Sebagai Jalan Arteri Primer dan Jalan Kolektor Primer-1
3. Peraturan Pemerintah Nomor 13 Tahun 2017 tentang Perubahan Peraturan Pemerintah Nomor 26 Tahun 2008 tentang Rencana Tata Ruang Wilayah Nasional
4. Survei Jaringan Jalan Nasional



119°45'0"BT

119°50'0"BT

119°55'0"BT

0°45'0"LS

0°50'0"LS

0°55'0"LS

119°45'0"BT

119°50'0"BT

119°55'0"BT



**KEMENTERIAN PEKERJAAN UMUM  
DAN PERUMAHAN RAKYAT**  
DIREKTORAT JENDERAL BINA MARGA

27. PROVINSI SULAWESI TENGAH (52)

## KOTA PALU

U  
SKALA 1 : 100.000  
0 1,25 2,5 5 Km

Proyeksi : Grid Geografis  
Ellipsoid Referensi : WGS 1984  
Sistem Grid : Grid Geografi

### LEGENDA :

#### KOTA

- Ibukota Provinsi
- Ibukota Kabupaten
- Simpul Jalan Nasional
- Simpul Jalan Lainnya

#### BATAS WILAYAH

- Batas Negara
- Batas Provinsi
- Batas Kabupaten

#### PUSAT KEGIATAN

- Pusat Kegiatan Nasional (PKN)
- Pusat Kegiatan Wilayah (PKW)
- Pusat Kegiatan Strategis Nasional (PKSN)

#### JARINGAN JALAN

##### NOMOR RUAS JALAN

- Nomor Ruas

##### STATUS JALAN

- Jalan Nasional (Jalan Tol Operasi)
- Jalan Nasional (Jalan Tol Rencana)
- Jalan Nasional
- Jalan Nasional (Belum Tersambung)
- Jalan Provinsi/Kabupaten/Kota

#### KAWASAN

- Kawasan Strategis Pariwisata Nasional (KSPN)
- Kawasan Perkotaan/ Ibukota Provinsi

#### PELABUHAN

- Pelabuhan Utama (PU)
- Pelabuhan Pengumpul (PP)
- Pelabuhan Penyeberangan Kelas I
- Terminal Umum Pelabuhan (Dryport)

#### TERMINAL

- Terminal Tipe A

#### BANDARA

- Pengumpul Primer (PP)
- Pengumpul Sekunder (PS)
- Pengumpul Tersier (PT)

#### DIAGRAM LOKASI



SUMBER DATA DAN RIWAYAT PETA:  
1. Peta Rupa Bumi Indonesia Skala 1:25.000 dan 1:50.000  
2. Keputusan Menteri Pekerjaan Umum dan Perumahan Rakyat Nomor 430/KPTS/M/2022 tentang Penetapan Ruas Jalan Dalam Jaringan Jalan Primer Menurut Fungsinya Sebagai Jalan Arteri Primer dan Jalan Kolektor Primer-1  
3. Peraturan Pemerintah Nomor 13 Tahun 2017 tentang Perubahan Peraturan Pemerintah Nomor 26 Tahun 2008 tentang Rencana Tata Ruang Wilayah Nasional  
4. Survei Jaringan Jalan Nasional

B. DAFTAR RUAS JALAN

NO	NOMOR RUAS			NAMA RUAS	PANJANG RUAS (KM)
1	001			UMU (BTS. PROV. GORONTALO) - PALELEH	36,27
2	002			PALELEH - LOKODOKA	49,37
3	003			LOKODOKA - BUOL	48,58
4	004			BUOL - LAKUAN	49,93
5	005			LAKUAN - LAULALANG	48,98
6	006			LAULALANG - LINGADAN	20,21
7	007			LINGADAN - BTS. KOTA TOLITOLI	37,38
8	007	11	K	JLN. M. SALEH (TOLI-TOLI)	8,62
9	007	12	K	JLN. YOS SUDARSO (TOLITOLI)	2,31
10	007	13	K	JLN. SYARIF MANSUR (TOLITOLI)	0,76
11	007	14	K	JLN. A. YANI (TOLITOLI)	0,35
12	008			BTS. KOTA TOLITOLI - SILONDOU	34,03
13	008	11	K	JLN. MOH. HATTA (TOLITOLI)	0,84
14	008	12	K	JLN. ABDUL MUIS (TOLITOLI)	0,98
15	008	13	K	JLN. WOLTER MONGINSIDI (TOLITOLI)	1,07
16	008	14	K	JLN. SONA (TOLITOLI)	2,43
17	008	15	K	JL. TADULAKO (TOLITOLI)	1,18
18	009			SILONDOU - MALALA	38,99
19	010			MALALA - OGOTUA	55,56
20	011			OGOTUA - OGOAMAS (BTS. KAB. DONGGALA)	35,49
21	012			OGOAMAS (BTS. KAB. TOLI-TOLI) - TONGGOLOBIBI	62,22
22	013			TONGGOLOBIBI - SABANG	52,42
23	014			SABANG - TAMBU	35,99
24	015			TAMBU - TOMPE	21,87
25	016			TOMPE - PANTOLOAN (BTS. KOTA PALU)	64,29
26	017			PANTOLOAN (BTS. KAB. DONGGALA) - TAWAELI	5,00
27	018			KEBONSARI (TALISE) - TAWAELI	8,98
28	018	11	K	KEBONSARI (PALU) - JLN. TANAH RUNTUH	6,80
29	018	12	K	JLN. YOS SUDARSO (PALU)	1,49
30	018	13	K	JLN. SAM RATULANGI (PALU)	1,31
31	018	14	K	JLN. SUDIRMAN (PALU)	0,56
32	018	15	K	JLN. WOLTER MONGINSIDI (PALU)	1,01
33	018	16	K	JLN. EMMY SAELAN (PALU)	1,19
34	018	17	K	JLN. BASUKI RAHMAT (PALU)	1,75
35	018	18	K	JLN. ABDUL RAHMAN SALEH (PALU)	1,25
36	018	19	K	JLN. HASANUDDIN II (PALU)	0,59
37	019			WATUSAMPU (BTS. KOTA PALU/KAB. DONGGALA) - AMPERA	14,76
38	019	11	K	JLN. HASANUDDIN I (PALU)	0,40
39	019	12	K	JLN. GAJAH MADA (PALU)	0,63
40	019	13	K	JLN. IMAM BONJOL (PALU)	0,60
41	019	14	K	JLN. DIPONEGORO (PALU)	2,68
42	019	15	K	JLN. MALONDA (PALU)	10,06
43	020			AMPERA - SURUMANA (BTS PROV.SULBAR)	38,51
44	021			MOLOSIPAT (BTS. PROV. GORONTALO) - LAMBUNU	42,36
45	022			LAMBUNU - MEPANGA	45,92
46	023			MEPANGA - TINOMBO	56,32
47	024			TINOMBO - SINEI	60,05
48	025			SINEI - AMPIBABO	57,17
49	026			AMPIBABO - TOBOLI	30,02
50	027			TOBOLI - PARIGI	16,27
51	028			PARIGI - TOLAI	29,76
52	029			TOLAI - SAUSU	29,11
53	030			SAUSU - TOMORO (BTS. KAB. POSO)	13,02
54	031			TOMORO (BTS. KAB. PARIMO) - TAMBARANA	8,68
55	032			TAMBARANA - BTS. KOTA POSO	49,97
56	032	11	K	JLN. PULAU SABANG (POSO)	1,29
57	032	12	K	JLN. PULAU SUMATRA (POSO)	0,73
58	032	13	K	JLN. PULAU KALIMANTAN (POSO)	0,56
59	033			BTS. KOTA POSO / JLN. TABATOKI - TAGOLU	3,35
60	033	11	K	JLN. TANJUNG BULU (POSO)	0,31
SUBTOTAL 1					1.252,58

NO	NOMOR RUAS			NAMA RUAS	PANJANG RUAS (KM)
61	033	12	K	JLN. DIPONEGORO (POSO)	0,77
62	033	13	K	JLN. TABATOKI (POSO)	2,78
63	034			TAGOLU - MALEI (BTS. KAB. TOUNA)	18,04
64	035			MALEI (BTS. KAB. POSO) - UEKULI	28,47
65	036			UEKULI - MAROWO	72,55
66	037			MAROWO - AMPANA	26,72
67	038			AMPANA - BALINGARA (BTS. KAB. BANGGAI)	40,66
68	039			BALINGARA (BTS. KAB. TOUNA) - BUNTA	52,35
69	040			BUNTA - PAGIMANA	68,46
70	041			PAGIMANA - BIAK	55,40
71	042			BIAK - BTS. KOTA LUWUK	6,42
72	042	11	K	JLN. IMAM BONJOL (LUWUK)	3,41
73	042	12	K	JLN. SAMRATULANGI I (LUWUK)	0,27
74	042	13	K	JLN. S. MUSI (LUWUK)	0,72
75	042	14	K	JLN. HASANUDIN (LUWUK)	0,50
76	043			BTS. KOTA LUWUK - BATUI	46,14
77	043	11	K	JLN. SAM RATULANGI (LUWUK)	0,55
78	043	12	K	JLN. A. YANI (LUWUK)	1,39
79	043	13	K	JLN. URIP SUMOHARJO (LUWUK)	0,93
80	043	14	K	JLN. JEND. SUDIRMAN (LUWUK)	0,99
81	043	15	K	JLN. M. HATTA (LUWUK)	10,49
82	043	16	K	JLN. YOS SUDARSO (LUWUK)	1,23
83	044			BATUI - TOILI	39,97
84	045			TOILI - RATA (BTS. KAB. MOROWALI UTARA)	51,41
85	046			RATA (BTS. KAB. BANGGAI) - BATURUBE	59,28
86	047			KOLONODALE - TOMPIRA	15,52
87	048	1		TOMPIRA - KEUNO (BTS. KAB. MOROWALI)	23,48
88	048	2		KEUNO (BTS. KAB. MOROWALI UTARA) - BAHONSUAI	28,39
89	049			BAHONSUAI - BUNGKU	48,39
90	050			BUNGKU - BAHODOPI	41,39
91	051			BAHODOPI - BTS. PROV. SULTRA	65,63
92	052			TOBOLI - KEBON KOPI (BTS. KAB. DONGGALA)	14,36
93	053			KEBON KOPI (BTS.KAB. PARIMO) - NUPABOMBA (BTS. KOTA PALU)	28,24
94	054			NUPABOMBA (BTS. KAB. DONGGALA) - TAWAELI	1,46
95	055			TAGOLU - TENTENA	47,76
96	056			TENTENA - TARIPA	33,45
97	057			TARIPA - PAPE	26,39
98	058			PAPE - TIDANTANA (BTS. PROV. SULSEL)	41,14
99	059			TARIPA - TIWA'A (BTS. KAB. MOROWALI UTARA)	20,19
100	060			TIWA'A (BTS. KAB. POSO) - TOMATA	12,72
101	061			TOMATA - BETELEME	50,50
102	062			BETELEME - TOMPIRA	18,82
103	063			AKSES PELABUHAN TAIPA	1,30
SUBTOTAL 2					1.109,03

TOTAL PROVINSI SULAWESI TENGAH					2.361,61
--------------------------------	--	--	--	--	----------

104



117°0'0" BT

118°30'0" BT

120°0'0" BT

KALIMANTAN  
TIMUR

Sp. Samboja  
K M 38 Bpn  
(Gereja)  
Kuala  
Semboja/Sebulu

SEPINGGAN

SELAT MAKASSAR

KALIMANTAN  
SELATAN

117°0'0" BT

118°30'0" BT

120°0'0" BT



KEMENTERIAN PEKERJAAN UMUM  
DAN PERUMAHAN RAKYAT  
DIREKTORAT JENDERAL BINA MARGA

28. PROVINSI SULAWESI BARAT (53)

## PROVINSI SULAWESI BARAT

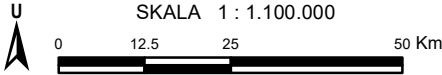

Proyeksi : Grid Geografis  
Ellipsoid Referensi : WGS 1984  
Sistem Grid : Grid Geografi

### LEGENDA :

#### KOTA

- Ibukota Provinsi
- Ibukota Kabupaten
- Simpul Jalan Nasional
- Simpul Jalan Lainnya

#### BATAS WILAYAH

- Batas Negara
- Batas Provinsi
- Batas Kabupaten

#### PUSAT KEGIATAN

- Pusat Kegiatan Nasional (PKN)
- Pusat Kegiatan Wilayah (PKW)
- Pusat Kegiatan Strategis Nasional (PKSN)

#### JARINGAN JALAN

##### NOMOR RUAS JALAN

- 046  
046<sup>K</sup>  
046<sup>I</sup>  
Nomor Ruas

##### STATUS JALAN

- Jalan Nasional (Jalan Tol Operasi)
- Jalan Nasional (Jalan Tol Rencana)
- Jalan Nasional
- Jalan Nasional (Belum Tersambung)
- Jalan Provinsi/Kabupaten/Kota

#### KAWASAN

- Kawasan Strategis Pariwisata Nasional (KSPN)

#### PELABUHAN

- Pelabuhan Utama (PU)
- Pelabuhan Pengumpul (PP)
- Pelabuhan Penyeberangan Kelas I
- Terminal Umum Pelabuhan (Dryport)

#### TERMINAL

- Terminal Tipe A

#### BANDARA

- Pengumpul Primer (PP)
- Pengumpul Sekunder (PS)
- Pengumpul Tersier (PT)

#### DIAGRAM LOKASI



SUMBER DATA DAN RIWAYAT PETA:  
1. Peta Rupa Bumi Indonesia Skala 1:25.000 dan 1:50.000  
2. Keputusan Menteri Pekerjaan Umum dan Perumahan Rakyat Nomor 430/KPTS/M/2022 tentang Penetapan Ruas Jalan Dalam Jaringan Jalan Primer Menurut Fungsinya Sebagai Jalan Arteri Primer dan Jalan Kolektor Primer-1  
3. Peraturan Pemerintah Nomor 13 Tahun 2017 tentang Perubahan Peraturan Pemerintah Nomor 26 Tahun 2008 tentang Rencana Tata Ruang Wilayah Nasional  
4. Survei Jaringan Jalan Nasional



KEMENTERIAN PEKERJAAN UMUM  
DAN PERUMAHAN RAKYAT

DIREKTORAT JENDERAL BINA MARGA

28. PROVINSI SULAWESI BARAT (53)

KOTA MAMUJU

U

00.512

0.51

1.02

2.04

SKALA 1 : 40.000

2 Km

Proyeksi : Grid Geografis

Ellipsoid Referensi : WGS 1984

Sistem Grid : Grid Geografi

LEGENDA :

KOTA

Ibukota Provinsi

Ibukota Kabupaten

Simpul Jalan Nasional

Simpul Jalan Lainnya

BATAS WILAYAH

Batas Negara

Batas Provinsi

Batas Kabupaten

PUSAT KEGIATAN

Pusat Kegiatan Nasional (PKN)

Pusat Kegiatan Wilayah (PKW)

Pusat Kegiatan Strategis Nasional (PKSN)

JARINGAN JALAN

NOMOR RUAS JALAN

046

11

1A

Nomor Ruas

STATUS JALAN

Jalan Nasional (Jalan Tol Operasi)

Jalan Nasional (Jalan Tol Rencana)

Jalan Nasional

Jalan Nasional (Belum Tersambung)

Jalan Provinsi/Kabupaten/Kota

KAWASAN

Kawasan Strategis Pariwisata Nasional (KSPN)

Kawasan Perkotaan/ Ibukota Provinsi

PELABUHAN

Pelabuhan Utama (PU)

Pelabuhan Pengumpul (PP)

Pelabuhan Penyeberangan Kelas I

Terminal Umum Pelabuhan (Dryport)

TERMINAL

Terminal Tipe A

Pengumpul Primer (PP)

Pengumpul Sekunder (PS)

Pengumpul Tersier (PT)

DIAGRAM LOKASI

Lokasi yang dipetakan

SUMBER DATA DAN RIWAYAT PETA:

1. Peta Rupa Bumi Indonesia Skala 1:25.000 dan 1:50.000

2. Keputusan Menteri Pekerjaan Umum dan Perumahan Rakyat Nomor 430/KPTS/M/2022 tentang Penetapan Ruas Jalan Dalam Jaringan Jalan Primer Menurut Fungsinya Sebagai Jalan Arteri Primer dan Jalan Kolektor Primer-1

3. Peraturan Pemerintah Nomor 13 Tahun 2017 tentang Perubahan Peraturan Pemerintah Nomor 26 Tahun 2008 tentang Rencana Tata Ruang Wilayah Nasional

4. Survei Jaringan Jalan Nasional

Diproses Oleh Direktorat Jenderal Bina Marga, 2021

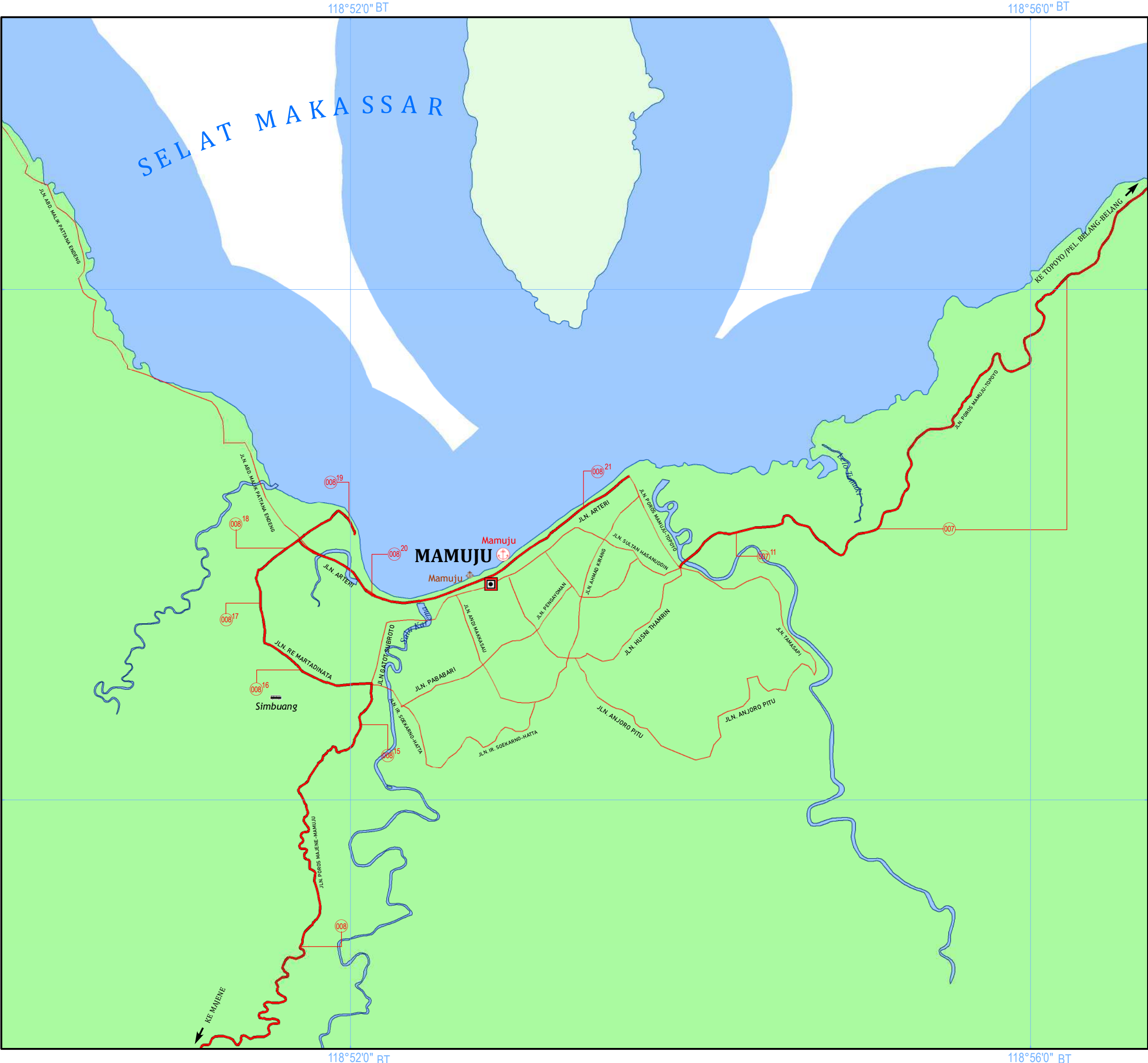



B. DAFTAR RUAS JALAN

NO	NOMOR RUAS			NAMA RUAS	PANJANG RUAS (KM)
1	001			SURUMANA (BTS. PROV. SULTENG) - PASANGKAYU	51,53
2	002			PASANGKAYU - BARAS	55,03
3	003			BARAS - KAROSSA	48,57
4	004			KAROSSA - TOPOYO	55,00
5	005			TOPOYO - TARAILU	41,90
6	006			TARAILU - KALUKU	43,90
7	007			KALUKKU - BTS. KOTA MAMUJU	30,04
8	008			BTS. KOTA MAMUJU - BTS. KAB. MAJENE	37,29
9	008	15	K	JLN. GATOT SUBROTO (MAMUJU)	1,31
10	008	16	K	JLN. R.E. MARTADINATA (MAMUJU)	1,30
11	008	17	K	JLN. H. ABD. MALIK PATTANA ENDENG (MAMUJU)	0,92
12	008	18	K	JLN. MARTADINATA (MAMUJU)	0,60
13	008	19	K	JLN. MARTADINATA (AKSES PELABUHAN PENYEBERANGAN MAMUJU)	0,73
14	008	20	K	MAMUJU ARTERIAL ROAD (MAMUJU)	3,13
15	008	21	K	JLN. YOS SUDARSO (MAMUJU)	1,08
16	009			BTS. KAB. MAMUJU - TAMERODDO	51,34
17	010			TAMERODDO - BTS. KOTA MAJENE	43,32
18	010	11	K	JLN. AHMAD YANI (MAJENE)	3,87
19	010	12	K	JLN. GATOT SUBROTO (MAJENE)	1,35
20	011			BTS. KOTA MAJENE - BTS. KOTA POLEWALI	43,25
21	011	11	K	JLN. SUDIRMAN (MAJENE)	2,37
22	011	12	K	JLN. HASANUDDIN (MAJENE)	2,14
23	011	13	K	JLN. MR MOH. YAMIN (POLEWALI)	2,82
24	012			BTS. KOTA POLEWALI - BTS. PROV. SULSEL	14,30
25	012	11	K	JLN. ANDI DEPU (POLEWALI)	3,48
26	012	12	K	JLN. TEUKU UMAR (POLEWALI)	3,74
27	012	13	K	JLN. AHMAD YANI (POLEWALI)	1,79
28	013			KALUKKU - SALUBATU	28,34
29	014			SALUBATU - MAMBI	44,27
30	015			MAMBI - MALABO	26,05
31	016			MALABO - MAMASA	12,90
32	017			MAMASA - TABANG (BTS. PROV. SULSEL)	36,71
33	018			MALABO - TABONE	26,69
34	019			TABONE - POLEWALI	45,19
35	020			AKSES PELABUHAN BELANG-BELANG	0,72
36	021			AKSES BANDAR UDARA TAMPA PADANG (MAMUJU)	1,20
TOTAL SULAWESI BARAT					768,17

104

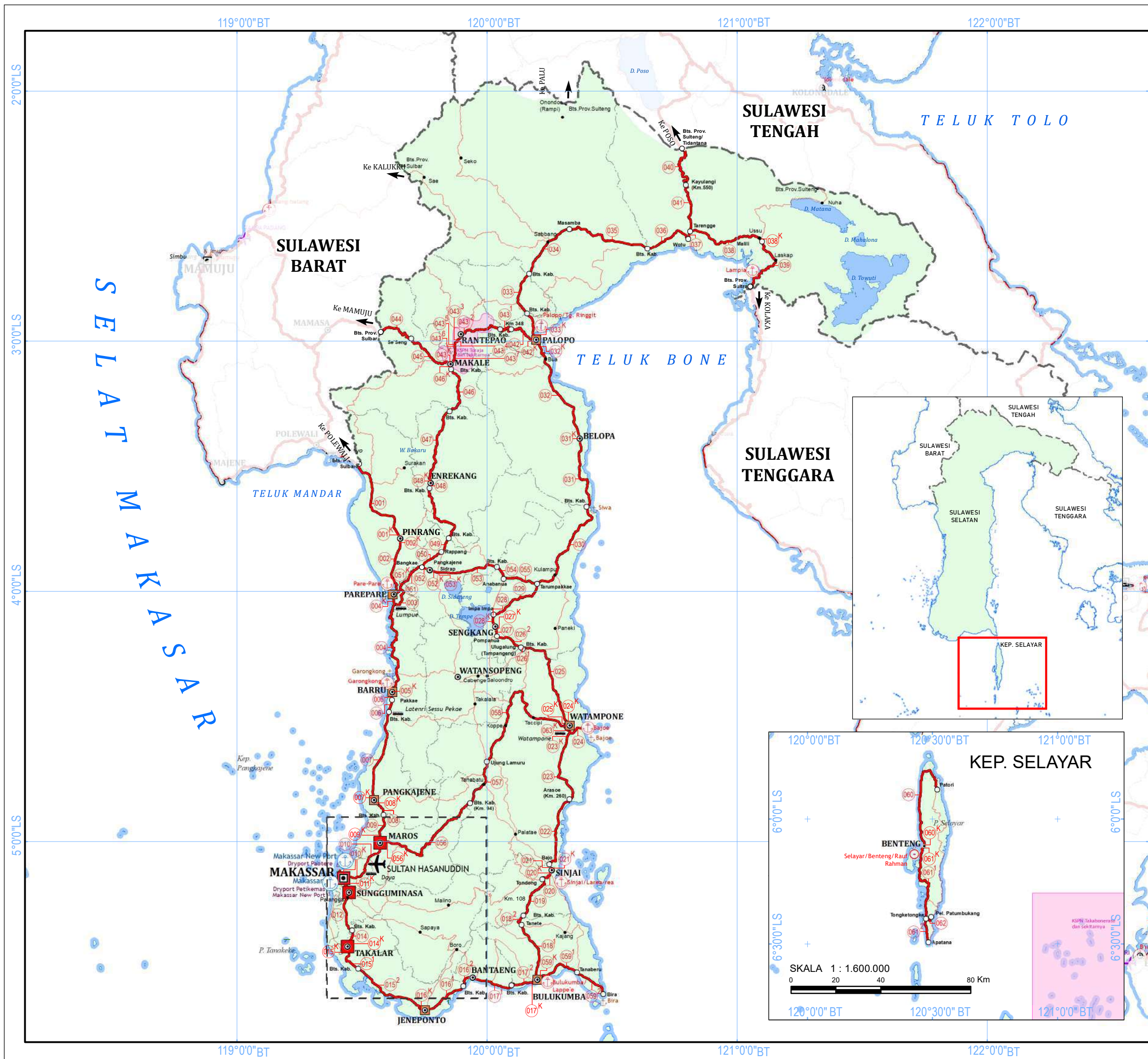



**KEMENTERIAN PEKERJAAN UMUM  
DAN PERUMAHAN RAKYAT**  
DIREKTORAT JENDERAL BINA MARGA

29. PROVINSI SULAWESI SELATAN (54)

**PROVINSI  
SULAWESI SELATAN**

U

SKALA 1 : 1.600.000

0 20 40 80 Km

Proyeksi : Grid Geografis  
Ellipsoid Referensi : WGS 1984  
Sistem Grid : Grid Geografi

**LEGENDA :**

**KOTA**

- Ibukota Provinsi
- Ibukota Kabupaten
- Simpul Jalan Nasional
- Simpul Jalan Lainnya

**BATAS WILAYAH**

- Batas Negara
- Batas Provinsi
- Batas Kabupaten

**PUSAT KEGIATAN**

- Pusat Kegiatan Nasional (PKN)
- Pusat Kegiatan Wilayah (PKW)
- Pusat Kegiatan Strategis Nasional (PKSN)

**JARINGAN JALAN**  
NOMOR RUAS JALAN

046

046<sup>K</sup>

046<sup>1</sup>

Nomor Ruas

  
STATUS JALAN

- Jalan Nasional (Jalan Tol Operasi)
- Jalan Nasional (Jalan Tol Rencana)
- Jalan Nasional
- Jalan Nasional (Belum Tersambung)
- Jalan Provinsi/Kabupaten/Kota

**KAWASAN**

- Kawasan Strategis Pariwisata Nasional (KSPN)

**PELABUHAN**

- Pelabuhan Utama (PU)
- Pelabuhan Pengumpul (PP)
- Pelabuhan Penyeberangan Kelas I
- Terminal Umum Pelabuhan (Dryport)

**TERMINAL**

- Terminal Tipe A

**BANDARA**

- Pengumpul Primer (PP)
- Pengumpul Sekunder (PS)
- Pengumpul Tersier (PT)

**DIAGRAM LOKASI**

SUMBER DATA DAN RIWAYAT PETA:

- Peta Rupa Bumi Indonesia Skala 1:25.000 dan 1:50.000
- Keputusan Menteri Pekerjaan Umum dan Perumahan Rakyat Nomor 430/KPTS/M/2022 tentang Penetapan Ruas Jalan Dalam Jaringan Jalan Primer Menurut Fungsinya Sebagai Jalan Arteri Primer dan Jalan Kolektor Primer-1
- Peraturan Pemerintah Nomor 13 Tahun 2017 tentang Perubahan Peraturan Pemerintah Nomor 26 Tahun 2008 tentang Rencana Tata Ruang Wilayah Nasional
- Survei Jaringan Jalan Nasional

104





**KEMENTERIAN PEKERJAAN UMUM  
DAN PERUMAHAN RAKYAT**  
DIREKTORAT JENDERAL BINA MARGA

29. PROVINSI SULAWESI SELATAN (54)

**PERKOTAAN MAMMINASATA**  
(MAKASSAR-MAROS-SUNGGUMINASA-TAKALAR)

U

SKALA 1 : 300.000

0 4 8 16 Km

Proyeksi : Grid Geografis  
Ellipsoid Referensi : WGS 1984  
Sistem Grid : Grid Geografi

**LEGENDA :**

**KOTA**

- Ibukota Provinsi
- Ibukota Kabupaten
- Simpul Jalan Nasional
- Simpul Jalan Lainnya

**BATAS WILAYAH**

- Batas Negara
- Batas Provinsi
- Batas Kabupaten

**PUSAT KEGIATAN**

- Pusat Kegiatan Nasional (PKN)
- Pusat Kegiatan Wilayah (PKW)
- Pusat Kegiatan Strategis Nasional (PKSN)

**JARINGAN JALAN**  
NOMOR RUAS JALAN

- Nomor Ruas

**STATUS JALAN**

- Jalan Nasional (Jalan Tol Operasi)
- Jalan Nasional (Jalan Tol Rencana)
- Jalan Nasional
- Jalan Nasional (Belum Tersambung)
- Jalan Provinsi/Kabupaten/Kota

**KAWASAN**

- Kawasan Strategis Pariwisata Nasional (KSPN)
- Kawasan Perkotaan/ Ibukota Provinsi

**PELABUHAN**

- Pelabuhan Utama (PU)
- Pelabuhan Pengumpul (PP)
- Pelabuhan Penyeberangan Kelas I
- Terminal Umum Pelabuhan (Dryport)

**TERMINAL**

- Terminal Tipe A

**BANDARA**

- Pengumpul Primer (PP)
- Pengumpul Sekunder (PS)
- Pengumpul Tersier (PT)

DIAGRAM LOKASI



Lokasi yang dipetakan

SUMBER DATA DAN RIWAYAT PETA:

- 1. Peta Rupa Bumi Indonesia Skala 1:25.000 dan 1:50.000
- 2. Keputusan Menteri Pekerjaan Umum dan Perumahan Rakyat Nomor 430/KPTS/M/2022 tentang Penetapan Ruas Jalan Dalam Jaringan Jalan Primer Menurut Fungsinya Sebagai Jalan Arteri Primer dan Jalan Kolektor Primer-1
- 3. Peraturan Pemerintah Nomor 13 Tahun 2017 tentang Perubahan Peraturan Pemerintah Nomor 26 Tahun 2008 tentang Rencana Tata Ruang Wilayah Nasional
- 4. Survei Jaringan Jalan Nasional

The main map displays the Mamminasata region in Sulawesi Selatan, Indonesia. It shows a network of roads, including national roads (Jalan Nasional) and provincial roads (Jalan Provinsi/Kabupaten/Kota). Key cities and towns are marked, including Makassar, Maros, Sungguminasa, Takalar, and Bantaeng. The map also shows the coastline, islands, and surrounding waters. The map is overlaid with a coordinate grid.

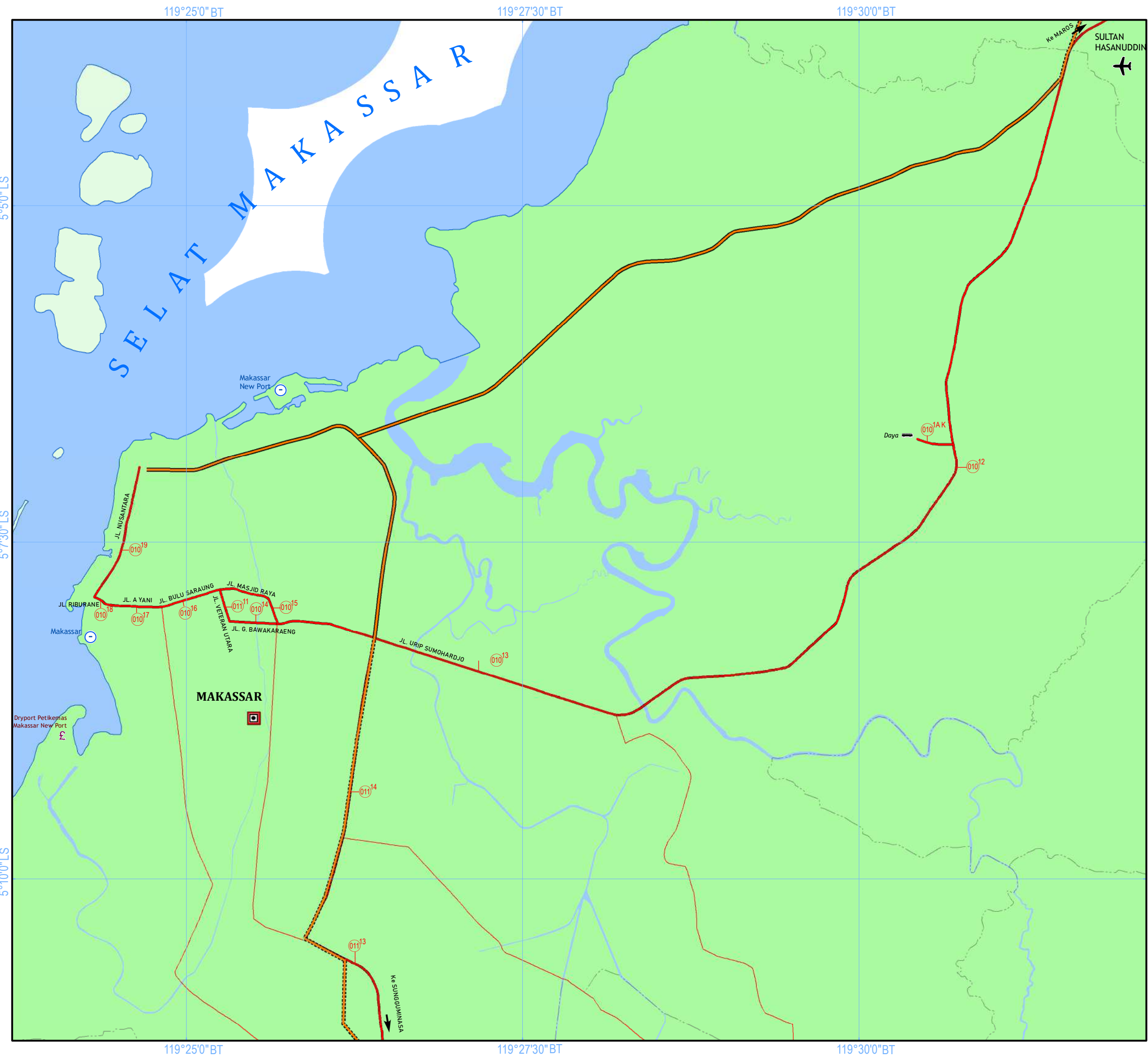



**KEMENTERIAN PEKERJAAN UMUM  
DAN PERUMAHAN RAKYAT**  
DIREKTORAT JENDERAL BINA MARGA

29. PROVINSI SULAWESI SELATAN (54)

KOTA MAKASSAR

SKALA 1 : 50.000



Proyeksi : Grid Geografis  
Elipsoid Referensi : WGS 1984  
Sistem Grid : Grid Geografi

**LEGENDA :**

**KOTA**

- Ibukota Provinsi
- Ibukota Kabupaten
- Simpul Jalan Nasional
- Simpul Jalan Lainnya

**BATAS WILAYAH**

- Batas Negara
- Batas Provinsi
- Batas Kabupaten

**PUSAT KEGIATAN**

- Pusat Kegiatan Nasional (PKN)
- Pusat Kegiatan Wilayah (PKW)
- Pusat Kegiatan Strategis Nasional (PKSN)

**JARINGAN JALAN**  
NOMOR RUAS JALAN

Nomor Ruas

**STATUS JALAN**

- Jalan Nasional (Jalan Tol Operasi)
- Jalan Nasional (Jalan Tol Rencana)
- Jalan Nasional
- Jalan Nasional (Belum Tersambung)
- Jalan Provinsi/Kabupaten/Kota

**KAWASAN**

- Kawasan Strategis Pariwisata Nasional (KSPN)
- Kawasan Perkotaan/ Ibukota Provinsi

**PELABUHAN**

- Pelabuhan Utama (PU)
- Pelabuhan Pengumpul (PP)
- Pelabuhan Penyeberangan Kelas I
- Terminal Umum Pelabuhan (*Dryport*)

**TERMINAL**

- Terminal Tipe A

**BANDARA**

- Pengumpul Primer (PP)
- Pengumpul Sekunder (PS)
- Pengumpul Tersier (PT)

DIAGRAM LOKASI



SUMBER DATA DAN RIWAYAT PETA:

- 1. Peta Rupa Bumi Indonesia Skala 1:25.000 dan 1:50.000
- 2. Keputusan Menteri Pekerjaan Umum dan Perumahan Rakyat Nomor 430/KPTS/M/2022 tentang Penetapan Ruas Jalan Dalam Jaringan Jalan Primer Menurut Fungsinya Sebagai Jalan Arteri Primer dan Jalan Kolektor Primer-1
- 3. Peraturan Pemerintah Nomor 13 Tahun 2017 tentang Perubahan Peraturan Pemerintah Nomor 26 Tahun 2008 tentang Rencana Tata Ruang Wilayah Nasional
- 4. Survei Jaringan Jalan Nasional



Diproses Oleh Direktorat Jenderal Bina Marga, 2021



B. DAFTAR RUAS JALAN

NO	NOMOR RUAS			NAMA RUAS	PANJANG RUAS (KM)
1	001			BTS. PROV. SULBAR - BTS. KOTA PINRANG	43,43
2	001	11	K	JLN. HASANUDDIN (PINRANG)	0,92
3	001	12	K	JLN. A. YANI (PINRANG)	2,77
4	002			BTS. KOTA PINRANG - BTS. KOTA PARE PARE	20,09
5	002	11	K	JLN. SUDIRMAN (PINRANG)	2,88
6	002	12	K	JLN. ANDI ARSAD (PARE-PARE)	2,89
7	002	13	K	JLN. LASINRANG (PARE-PARE)	0,86
8	002	14	K	JLN. SULTAN HASANUDDIN (PARE-PARE)	0,67
9	002	15	K	JLN. BASO DAENG PATOMPO (PARE-PARE)	0,10
10	003			JLN. LINGKAR PARE-PARE	12,38
11	004			BTS. KOTA PARE PARE - BTS. KOTABARRU	44,26
12	004	11	K	JLN. BAUMASSEPE (PARE-PARE)	6,56
13	005			BTS. KOTA BARRU - PAKKAE	5,63
14	005	11	K	JLN. HASANUDDIN (BARRU)	3,66
15	005	12	K	JLN. BAUMASSEPE (BARRU)	2,60
16	005	13	K	JLN. JEND. (PURN.) H. A. MATTALATTA (AKSES PEL. GARONGKONG)	2,21
17	006			PAKKAE - BTS. KAB. PANGKEP	8,81
18	007			BTS. KAB. BARRU - BTS. KOTA PANGKAJENE K.	31,84
19	007	11	K	JLN. KEMAKMURAN (PANGKAJENE)	1,15
20	008			BTS. KOTA PANGKAJENE K. - BTS. KAB. MAROS	4,92
21	008	11	K	JLN. HASANUDDIN (PANGKAJENE)	3,83
22	009			BTS. KAB. PANGKEP - BTS. KOTA MAROS	10,21
23	009	11	K	JLN. SAMRATULANGI (MAROS)	3,49
24	010			BTS. KOTA MAROS - BTS. KOTA MAKASSAR	4,81
25	010	11	K	JLN. SUDIRMAN (MAROS)	5,00
26	010	12	K	JLN. PERINTIS KEMERDEKAAN (MAKASSAR)	12,46
27	010	13	K	JLN. URIP SUMOHARDJO (MAKASSAR)	4,93
28	010	14	K	JLN. G. BAWAKARAENG (MAKASSAR)	0,70
29	010	15	K	JLN. MESJID RAYA (MAKASSAR)	1,05
30	010	16	K	JLN. BULU SARAUNG (MAKASSAR)	0,66
31	010	17	K	JLN. A. YANI (MAKASSAR)	0,73
32	010	18	K	JLN. RIBURANE (MAKASSAR)	0,25
33	010	19	K	JLN. NUSANTARA (MAKASSAR)	1,94
34	010	1A	K	AKSES TERMINAL (TIPE A) DAYA (MAKASSAR)	0,55
35	011	11	K	JLN. VETERAN UTARA (MAKASSAR)	0,45
36	011	13	K	JLN. SULTAN ALAUDIN (MAKASSAR)	2,21
37	011	14	K	JLN. A.P. PETTARANI (MAKASSAR)	4,30
38	011	16	K	JLN. HASANUDIN (SUNGGUMINASA)	1,77
39	011	17	K	JLN. ANDI MALONBASANG (SUNGGUMINASA)	0,81
40	011	18	K	JLN. WAHID HASIM (SUNGGUMINASA)	1,14
41	011	19	K	JLN. USMAN SALENGKE (SUNGGUMINASA)	0,95
42	012			BTS. KOTA SUNGGUMINASA - BTS. KAB. TAKALAR	18,27
43	014			BTS. KAB. GOWA - BTS. KOTA TAKALAR	5,99
44	014	11	K	JLN. DIPONEGORO (TAKALAR)	1,44
45	014	12	K	JLN. SUDIRMAN (TAKALAR)	2,24
46	014	13	K	JLN. KEMAKMURAN (TAKALAR)	0,42
47	015	1		BTS. KOTA TAKALAR - BTS. KAB. TAKALAR/BTS. KAB. JENEPONTO	11,44
48	015	2		BTS. KAB. TAKALAR/BTS. KAB. JENEPONTO - BTS. KOTA JENEPONTO	34,27
49	015	11	K	JLN. A. YANI (TAKALAR)	1,80
50	015	12	K	JLN. LANTO DAENG PASEWANG (JENEPONTO)	4,48
51	015	14	K	JLN. PELITA (JENEPONTO)	1,12
52	016	1		BTS. KOTA JENEPONTO - BTS. KAB. JENEPONTO/BTS. KAB. BANTAENG	20,27
53	016	2		BTS. KAB. JENEPONTO/BTS. KAB. BANTAENG - BTS. KOTA BANTAENG	5,07
54	016	11	K	JLN. PAHLAWAN (JENEPONTO)	2,72
55	016	13	K	JLN. PAHLAWAN (BANTAENG)	2,01
56	016	14	K	JLN. RAYA LAMTO (BANTAENG)	1,20
57	016	15	K	JLN. DR. SAMRATULANGI (BANTAENG)	1,65
58	017	1		BTS. KOTA BANTAENG - BTS. KAB. BANTAENG/BTS. KAB. BULUKUMBA	16,41
SUBTOTAL 1					391,53

NO	NOMOR RUAS			NAMA RUAS	PANJANG RUAS (KM)
59	017	2		BTS. KAB. BANTAENG/BTS. KAB. BULUKUMBA - BTS. KOTA BULUKUMBA	9,35
60	017	22	K	JLN. MANNAPPIANG (BANTAENG)	1,06
61	017	23	K	JLN. SULTAN HASANUDDIN (BULUKUMBA)	1,29
62	017	24	K	JLN. SOEKARNO (BULUKUMBA)	0,20
63	017	25	K	JLN. MOH. HATTA (BULUKUMBA)	0,60
64	017	26	K	JLN. SULTAN DAENG RAJA (BULUKUMBA)	0,18
65	017	27	K	JLN. SUDIRMAN (BULUKUMBA)	0,85
66	018	1		BTS. KOTA BULUKUMBA - TANETE	25,29
67	018	2		TANETE - BTS. KAB. SINJAI	6,72
68	018	12	K	JLN. BUNG TOMO (BULUKUMBA)	0,37
69	018	13	K	JLN. JEND. A. YANI (BULUKUMBA)	0,78
70	018	14	K	JLN. KUSUMA BANGSA (BULUKUMBA)	1,40
71	018	15	K	JLN. PAHLAWAN (BULUKUMBA)	2,16
72	019			BTS. KAB. SINJAI - TONDONG	24,72
73	020			TONDONG - BTS. KOTA SINJAI	2,85
74	020	11	K	JLN. PERSATUAN RAYA (SINJAI)	5,14
75	021			BTS. KAB. SINJAI - BAJO	0,63
76	021	11	K	JLN. A. PETTARANI (SINJAI)	0,69
77	021	12	K	JLN. PETTA PUNGGAWE (SINJAI)	2,40
78	022			BAJO - ARASOE (KM. 260)	35,38
79	023			ARASOE (KM. 260) - BTS. KOTA WATAMPONE	31,89
80	023	11	K	JLN. GATOT SUBROTO (WATAMPONE)	4,72
81	024			WATAMPONE - PELABUHAN BAJOE	0,10
82	024	12	K	JLN. YOS SUDARSO (WATAMPONE)	2,75
83	025			BTS. KOTA WATAMPONE - POMPANUA	42,36
84	025	12	K	JLN. URIP SUMOHARJO (WATAMPONE)	4,02
85	026	1		POMPANUA - BTS. KAB. WAJO/BTS. KAB. BONE	1,17
86	026	2		BTS. KAB. WAJO/BTS. KAB. BONE - ULUGALUNG (TAMPANGENG)	12,84
87	027			JLN. BOSOWA UTARA (SENGKANG)	2,22
88	027	12	K	JLN. SULTAN HASNUDDIN (SENGKANG)	1,49
89	027	13	K	JLN. MONGINSIDI (SENGKANG)	0,60
90	027	14	K	JLN. AP. PETTARANI (SENGKANG)	0,63
91	027	15	K	JLN. A. TANDJUNG (SENGKANG)	0,37
92	027	16	K	JLN. PALLAWA RUKKA (SENGKANG)	0,39
93	027	17	K	JLN. MESJID RAYA (SENGKANG)	0,30
94	027	18	K	JLN. PUANG RI MAGGALANTUNG (SENGKANG)	0,21
95	028			BTS. KOTA SENGKANG - IMPA IMPA	0,24
96	028	11	K	JLN. SUDIRMAN (SENGKANG)	0,67
97	028	12	K	JLN. ANDI NINNONG (SENGKANG)	0,99
98	028	13	K	JLN. SUPRATMAN (SENGKANG)	0,60
99	028	14	K	JLN. BUDI UTOMO (SENGKANG)	1,15
100	028	16	K	JLN. JEND. ACHMAD YANI (SENGKANG)	0,53
101	028	17	K	JLN. MALINGKAAN (SENGKANG)	1,72
102	029			IMPA IMPA - TARUMPAKAE	28,48
103	030			TARUMPAKAE - BTS. KAB. LUWU/BTS. KAB. WAJO	51,23
104	031			BTS. KAB. WAJO/BTS. KAB. LUWU - BTS. KOTA BELOPA	32,80
105	031	11	K	JLN. TOPOKA (BELOPA)	7,57
106	032			BTS. KOTA BELOPA - BTS. KOTA PALOPO	41,22
107	032	11	K	JLN. JENDERAL SUDIRMAN (PALOPO)	7,39
108	032	12	K	JLN. ANDI DJEMMA (PALOPO)	2,33
109	033			BTS. KOTA PALOPO - BTS. KAB. LUWU UTARA	31,23
110	033	11	K	JLN. HASANUDDIN (PALOPO)	0,29
111	033	12	K	JLN. SAMRATULANGI (PALOPO)	3,38
112	034			BTS. KAB. LUWU - MASAMBA	29,45
113	035			MASAMBA - BTS. KAB. LUWU TIMUR	41,35
114	036			BTS. KAB. LUWU UTARA - WOTU	23,62
115	037			WOTU - TARENGGE	3,71
116	038			TARENGGE - BTS. KOTA MALILI	38,37
117	038	11	K	JLN. POROS MALILI	3,21
118	038	12	K	JLN. SAMRATULANGI (MALILI)	2,18
119	039			MALILI - BTS. PROV. SULTRA	32,59
SUBTOTAL 2					614,26

204

NO	NOMOR RUAS			NAMA RUAS	PANJANG RUAS (KM)
120	040			KAYULANGI (KM.550) - BTS. PROV. SULTENG	39,88
121	041			KAYULANGI (KM.550) - TARENGGE	28,84
122	042			JALAN POROS PALOPO - PALOPO (KM 348)	18,16
123	042	11	K	JLN. JENDERAL AHMAD YANI (PALOPO)	0,56
124	042	12	K	JLN. VETERAN (PALOPO)	0,64
125	042	13	K	JLN. LASAKTIA RADJA (PALOPO)	1,49
126	043	1		PALOPO (KM 348) - BTS. KOTA PALOPO	16,70
127	043	2		BTS. KAB. TORAJA UTARA/ BTS. KOTA PALOPO - BTS. KOTA RANTEPAO	22,20
128	043	3		JLN. DIPONEGORO (RANTEPAO)	1,15
129	043	4		JLN. AHMAD YANI (RANTEPAO)	0,68
130	043	5		JLN. PONGTIKU (RANTEPAO)	1,15
131	043	6		BTS. KOTA RANTEPAO - BTS. KAB. TATOR/ BTS. KAB. TORAJA UTARA	6,30
132	043	7		BTS. KAB. TATOR/ BTS. KAB. TORAJA UTARA - BTS. KOTA MAKALE	6,07
133	043	11	K	JLN. PONTIKU (MAKALE)	2,88
134	043	12	K	JLN. NUSANTARA (MAKALE)	1,15
135	044			SE'SENG - BTS. PROV. SULBAR	24,50
136	045			MAKALE - SE'SENG	28,60
137	046			BTS. KOTA MAKALE - BTS. KAB. ENREKANG	29,74
138	046	11	K	JLN. MERDEKA (MAKALE)	0,32
139	046	12	K	JLN. HASANUDDIN (ENREKANG)	1,70
140	047			BTS. KAB. TATOR - ENREKANG	43,42
141	048			ENREKANG - BTS. KAB. SIDRAP	37,19
142	048	11	K	JLN. COKROAMINOTO (ENREKANG)	0,36
143	048	12	K	JLN. SUDIRMAN (ENREKANG)	3,08
144	049			BTS. KAB. ENREKANG - RAPPANG	7,88
145	050			RAPPANG - BANGKAE	11,74
146	051			BANGKAE - BTS. KOTA PARE PARE	13,46
147	051	11	K	JLN. A. YANI (PARE-PARE)	7,31
148	051	12	K	JLN. KARAENG BURANE (PARE-PARE)	0,38
149	052			BANGKAE - PANGKAJENE SIDRAP	3,62
150	052	11	K	JLN. SUDIRMAN (SIDENRENG)	3,80
151	053			PANGKAJENE SIDRAP - KALOLA (BTS. KAB. WAJO)	27,68
152	053	11	K	JLN. HASANUDDIN (SIDENRENG)	0,49
153	054			KALOLA (BTS. KAB. PANGKAJENE S.) - ANABANUA	6,38
154	055			ANABANUA - TARUMPAKKAE	17,22
155	056			BTS. KOTA MAROS - BTS. KAB. BONE	62,25
156	056	11	K	JLN. LANTO DAENG PASEWANG (MAROS)	0,36
157	056	12	K	JLN. A. YANI (MAROS)	0,26
158	056	13	K	JLN. SULTAN HASANUDDIN (MAROS)	0,48
159	056	14	K	JLN. MAKMUR DAENG SITAKKA (MAROS)	2,36
160	057			BTS KAB. MAROS - UJUNG LAMURU	24,22
161	058			UJUNG LAMURU - BTS. KOTA WATAMPONE (VIA TARETA)	64,14
162	058	31	K	JLN. MT. HARYONO (WATAMPONE)	7,46
163	059	1		BTS. KOTA BULUKUMBA - TANABERU	17,27
164	059	2		TANABERU - BIRA	16,78
165	059	11	K	JLN. DATO TIRO (BULUKUMBA)	5,26
166	060			PATORI - BTS. KOTA BENTENG	46,90
167	060	11	K	JLN. VETERAN (BENTENG)	0,50
168	060	12	K	JLN. SUDIRMAN (BENTENG)	0,98
169	060	13	K	JLN. TANAH DOANG (MARTADINATA BENTENG)	0,20
170	060	14	K	JLN. PENGHIBUR (BENTENG)	0,40
171	060	15	K	JLN. PAHLAWAN (BENTENG)	1,90
172	061	1		BTS. KOTA BENTENG - TONGKE-TONGKE	37,18
173	061	2		TONGKE-TONGKE - APATANA	11,60
174	061	11	K	JLN. HASANUDIN (BENTENG)	0,40
175	061	15	K	JLN. DR. SUDIRO HUSODO (BENTENG)	0,40
176	061	16	K	JLN. A. PETTARANI (BENTENG)	0,60
177	062			TONGKE-TONGKE - PEL. PATUMBUKANG	4,10
178	063	11	K	JLN. WAHIDIN SUDIROHUSODO (WATAMPONE)	2,52
179	063	17	K	JLN. ANDI CELLENG (WATAMPONE)	2,09
180	063	18	K	JLN. K.H. ABDUL HAMID (WATAMPONE)	2,55
SUBTOTAL 3					729,78

NO	NOMOR RUAS			NAMA RUAS	PANJANG RUAS (KM)
181	063	19	K	JLN. LAPAWAWOI KR. SIGERI (WATAMPONE)	2,27
182	063	1A	K	JLN. HOS COKROAMINOTO (WATAMPONE)	1,36
SUBTOTAL 4					3,63
TOTAL PROVINSI SULAWESI SELATAN					1.739,20

1804



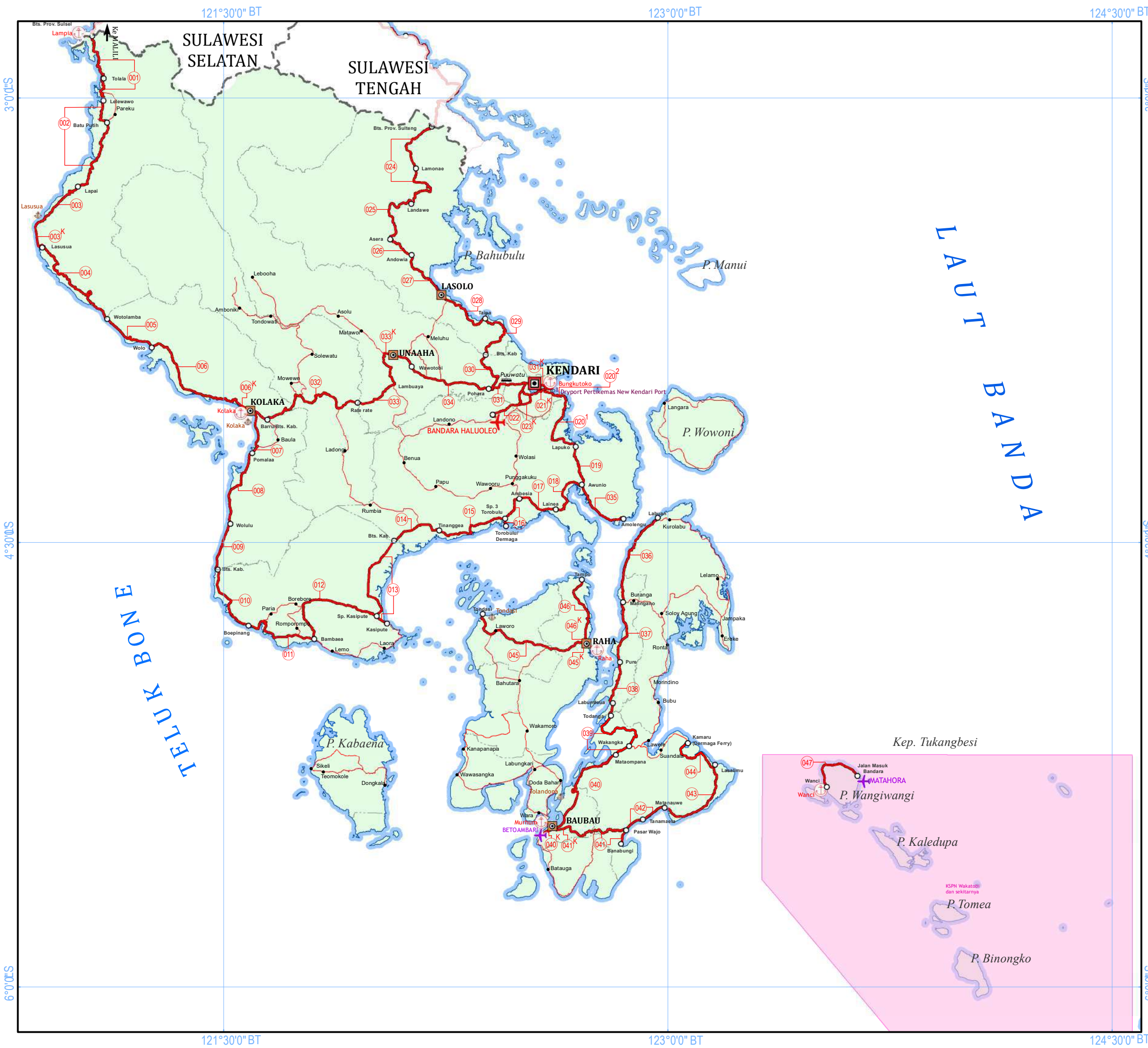



**KEMENTERIAN PEKERJAAN UMUM  
DAN PERUMAHAN RAKYAT**  
DIREKTORAT JENDERAL BINA MARGA

30. PROVINSI SULAWESI TENGGARA (56)

# PROVINSI SULAWESI TENGGARA

SKALA 1 : 1.350.000

0153060

Km

Proyeksi : Grid Geografis

Ellipsoid Referensi : WGS 1984

Sistem Grid : Grid Geografi

**LEGENDA :**

**KOTA**

 Ibukota Provinsi

 Ibukota Kabupaten

 Simpul Jalan Nasional

 Simpul Jalan Lainnya

**BATAS WILAYAH**

 Batas Negara

 Batas Provinsi

 Batas Kabupaten

**PUSAT KEGIATAN**

 Pusat Kegiatan Nasional (PKN)

 Pusat Kegiatan Wilayah (PKW)

 Pusat Kegiatan Strategis Nasional (PKSN)

**JARINGAN JALAN**

**NOMOR RUAS JALAN**

 Nomor Ruas

**STATUS JALAN**

 Jalan Nasional (Jalan Tol Operasi)

 Jalan Nasional (Jalan Tol Rencana)

 Jalan Nasional

 Jalan Nasional (Belum Tersambung)

 Jalan Provinsi/Kabupaten/Kota

**KAWASAN**

 Kawasan Strategis Pariwisata Nasional (KSPN)

**PELABUHAN**

 Pelabuhan Utama (PU)

 Pelabuhan Pengumpul (PP)

 Pelabuhan Penyeberangan Kelas I

 Terminal Umum Pelabuhan (Dryport)

**TERMINAL**

 Terminal Tipe A

**BANDARA**

 Pengumpul Primer (PP)

 Pengumpul Sekunder (PS)

 Pengumpul Tersier (PT)

**DIAGRAM LOKASI**



**SUMBER DATA DAN RIWAYAT PETA:**

1. Peta Rupa Bumi Indonesia Skala 1:25.000 dan 1:50.000

2. Keputusan Menteri Pekerjaan Umum dan Perumahan Rakyat Nomor 430/KPTS/M/2022 tentang Penetapan Ruas Jalan Dalam Jaringan Jalan Primer Menurut Fungsinya Sebagai Jalan Arteri Primer dan Jalan Kolektor Primer-1

3. Peraturan Pemerintah Nomor 13 Tahun 2017 tentang Perubahan Peraturan Pemerintah Nomor 26 Tahun 2008 tentang Rencana Tata Ruang Wilayah Nasional

4. Survei Jaringan Jalan Nasional



Diproses Oleh Direktorat Jenderal Bina Marga, 2021

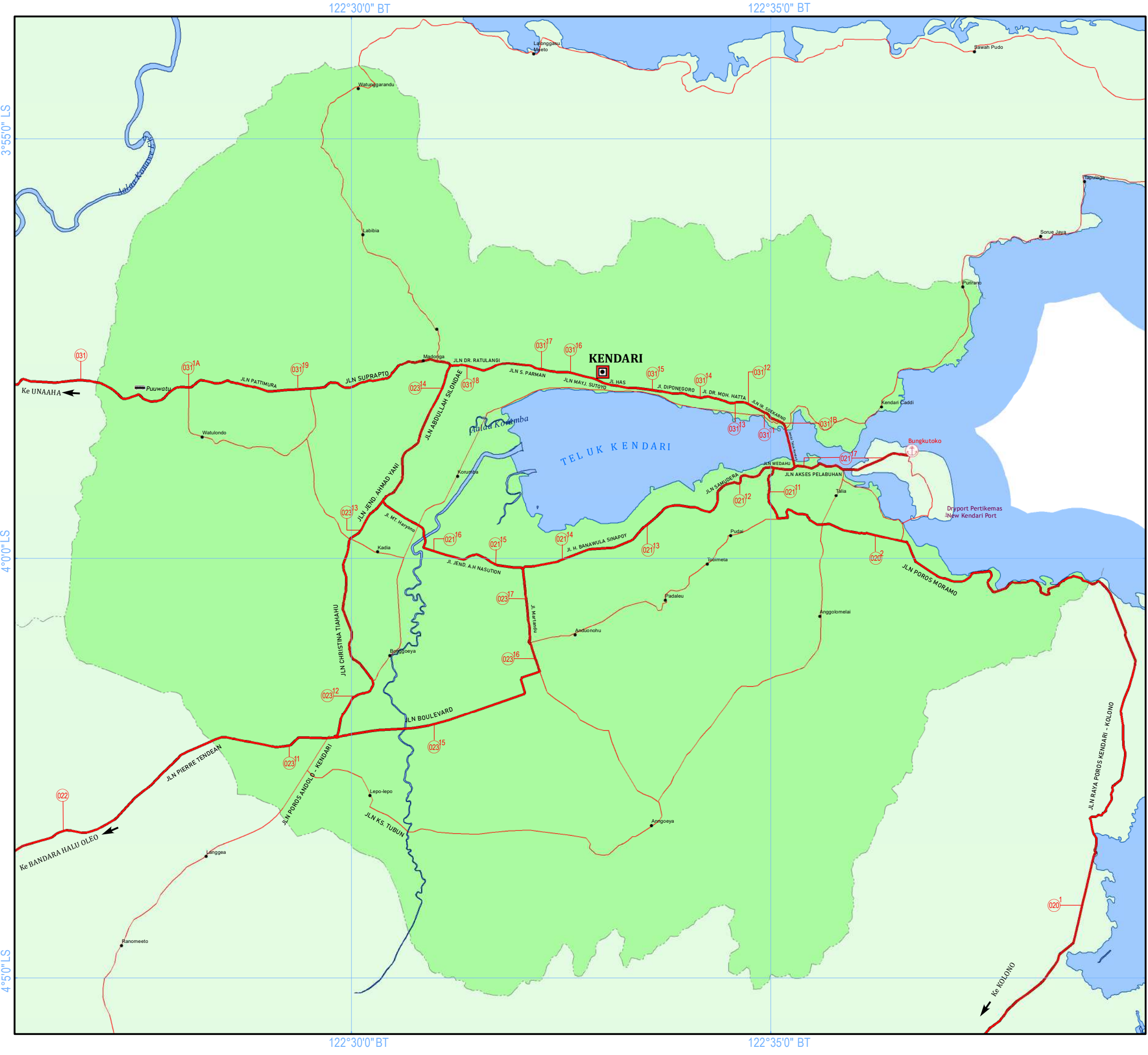



**KEMENTERIAN PEKERJAAN UMUM  
DAN PERUMAHAN RAKYAT**  
DIREKTORAT JENDERAL BINA MARGA

30. PROVINSI SULAWESI TENGGARA (56)

# KOTA KENDARI



SKALA 1 : 80.000

0 1 2 4 Km

Proyeksi : Grid Geografis  
Ellipsoid Referensi : WGS 1984  
Sistem Grid : Grid Geografi

## LEGENDA :

### KOTA

-  Ibukota Provinsi
-  Ibukota Kabupaten
-  Simpul Jalan Nasional
-  Simpul Jalan Lainnya

### BATAS WILAYAH

-  Batas Negara
-  Batas Provinsi
-  Batas Kabupaten

### PUSAT KEGIATAN

-  Pusat Kegiatan Nasional (PKN)
-  Pusat Kegiatan Wilayah (PKW)
-  Pusat Kegiatan Strategis Nasional (PKSN)

### JARINGAN JALAN

#### NOMOR RUAS JALAN

 Nomor Ruas

#### STATUS JALAN

-  Jalan Nasional (Jalan Tol Operasi)
-  Jalan Nasional (Jalan Tol Rencana)
-  Jalan Nasional
-  Jalan Nasional (Belum Tersambung)
-  Jalan Provinsi/Kabupaten/Kota

#### KAWASAN

-  Kawasan Strategis Pariwisata Nasional (KSPN)
-  Kawasan Perkotaan/ Ibukota Provinsi

#### PELABUHAN

-  Pelabuhan Utama (PU)
-  Pelabuhan Pengumpul (PP)
-  Pelabuhan Penyeberangan Kelas I
-  Terminal Umum Pelabuhan (Dryport)

#### TERMINAL

-  Terminal Tipe A

#### BANDARA

-  Pengumpul Primer (PP)
-  Pengumpul Sekunder (PS)
-  Pengumpul Tersier (PT)

### DIAGRAM LOKASI



Lokasi yang ditetapkan

SUMBER DATA DAN RIWAYAT PETA:  
1. Peta Rupa Bumi Indonesia Skala 1:25.000 dan 1:50.000  
2. Keputusan Menteri Pekerjaan Umum dan Perumahan Rakyat Nomor 430/KPTS/M/2022 tentang Penetapan Ruas Jalan Dalam Jaringan Jalan Primer Menurut Fungsinya Sebagai Jalan Arteri Primer dan Jalan Kolektor Primer-1  
3. Peraturan Pemerintah Nomor 13 Tahun 2017 tentang Perubahan Peraturan Pemerintah Nomor 26 Tahun 2008 tentang Rencana Tata Ruang Wilayah Nasional  
4. Survei Jaringan Jalan Nasional



Diproses Oleh Direktorat Jenderal Bina Marga, 2021



B. DAFTAR RUAS JALAN

NO	NOMOR RUAS			NAMA RUAS	PANJANG RUAS (KM)
1	001			BTS. PROV. SULSEL - TOLALA - LELEWAWO	38,78
2	002			LELEWAWO - BATU PUTIH - LAPAI	49,23
3	003			LAPAI - LASUSUA	27,80
4	003	11	K	BY PASS LASUSUA - TOBAKU	8,02
5	003	12	K	PANTAI - JLN. DPRD II (JLN. JALUR II)	1,56
6	003	13	K	JLN. DPRD II - JLN. WATULIWU	0,75
7	004			LASUSUA - BTS.KAB. KOLAKA UTARA / KAB.KOLAKA	53,00
8	005			BTS. KAB. KOLAKA UTARA / KAB. KOLAKA - WOLO	23,74
9	006			WOLO - BTS. KOTA KOLAKA	51,16
10	006	11	K	JLN. ABADI (KOLAKA)	2,09
11	006	13	K	JLN. HKSN (KOLAKA)	0,65
12	006	14	K	JLN. KARTINI (KOLAKA)	1,06
13	006	15	K	JLN. PRAMUKA (KOLAKA)	1,51
14	006	16	K	JLN. PEMUDA (KOLAKA)	5,85
15	006	17	K	JLN. MEKONGGA INDAH I (KOLAKA)	1,03
16	006	18	K	JLN. MEKONGGA INDAH (KOLAKA)	0,78
17	006	19	K	KOLAKA - DAWI-DAWI	14,35
18	006	1A	K	JLN. DERMAGA (KOLAKA)	2,39
19	006	1B	K	MANGOLO - KAMPUNG TUA	1,47
20	007			DAWI-DAWI - POMALA	2,74
21	008			POMALAA - WOLULU	31,90
22	009			WOLULU - BTS. KAB. KOLAKA / KAB. BOMBANA	19,45
23	010			BTS. KAB. KOLAKA / KAB. BOMBANA - BOEPINANG	28,60
24	011			BOEPINANG - BAMBAEA	35,46
25	012			BAMBAEA - SIMPANG KASIPUTE	47,45
26	013			KASIPUTE - BTS. KAB. KONAWE SELATAN/ BOMBANA	40,94
27	014			BTS. KAB. KONAWE SELATAN/ BOMBANA - TINANGGEA	21,19
28	015			TINANGGEA - SIMPANG 3 TOROBULU	31,32
29	016			TOROBULU/DERMAGA - AMBESIA	14,53
30	017			AMBESIA - LAINEA	16,02
31	018			LAINEA - AWUNIO	21,92
32	019			AWUNIO - LAPUKO	18,23
33	020	1		LAPUKO - BTS. KAB. KONSEL/KOTA KENDARI	29,56
34	020	2		BTS. KAB. KONSEL/KOTA KENDARI - TOBIMEITA	9,04
35	021	11	K	JLN. WEDAHU (KENDARI)	1,11
36	021	12	K	JLN. SAMUDRA (KENDARI)	1,79
37	021	13	K	JLN. H. BANAWULA SINAPOY (KENDARI)	2,81
38	021	14	K	JLN. BUNGGASI (KENDARI)	1,88
39	021	15	K	JLN. JEND. AH. NASUTION (KENDARI)	1,75
40	021	16	K	JLN. JEND. MT. HARYONO (KENDARI)	1,93
41	021	17	K	AKSES PEL. BUNGKU TOKO (KENDARI)	3,12
42	022			BTS. KOTA KENDARI - BANDARA HALUOLEO	10,35
43	023	11	K	JLN. P. TENDEAN (KENDARI)	2,89
44	023	12	K	JLN. D.I. PANJAITAN (KENDARI)	3,54
45	023	13	K	JLN. A. YANI (KENDARI)	4,43
46	023	14	K	JLN. DRS. A. SILONDAE (KENDARI)	1,60
47	023	15	K	JLN. BUMI PRAJA (BOULEVARD) (KENDARI)	5,05
48	023	16	K	JLN. HALUOLEO (KENDARI)	0,65
49	023	17	K	JLN. MARTANDU (KENDARI)	1,57
50	024			BTS. PROV. SULTENG (BULELENG) - LAMONAE - LANDAWE	54,93
51	025			LANDAWE - KOTA MAJU - ASERA	30,10
52	026			ASERA (JEMBATAN LASOLO) - ANDOWIA	12,00
53	027			ANDOWIA - BELALO / LASOLO	22,74
54	028			BELALO / LASOLO - TAIPA	25,00
55	029			TAIPA - BTS. KAB. KONAWE UTARA / KAB. KONAWE	26,14
56	030			BTS. KAB. KONAWE UTARA / KAB. KONAWE - POHARA	21,40
57	031			POHARA - BTS. KOTA KENDARI	8,00
58	031	11	K	JLN. W.R. SUPRATMAN (KENDARI)	0,24
59	031	12	K	JLN. SOEKARNO (KENDARI)	0,43
60	031	13	K	JLN. M. HATTA (KENDARI)	0,85
SUBTOTAL 1					899,87

NO	NOMOR RUAS			NAMA RUAS	PANJANG RUAS (KM)
61	031	14	K	JLN. DIPONEGORO (KENDARI)	0,74
62	031	15	K	JLN. SULTAN HASANUDDIN (KENDARI)	1,58
63	031	16	K	JLN. SUTOYO (KENDARI)	1,10
64	031	17	K	JLN. S. PARMAN (KENDARI)	1,06
65	031	18	K	JLN. SAMRATULANGI (KENDARI)	1,36
66	031	19	K	JLN. SUPRAPTO (KENDARI)	5,38
67	031	1A	K	JLN. PATTIMURA (KENDARI)	2,70
68	031	1B	K	JALAN AKSES JEMBATAN TELUK KENDARI	1,36
69	032			KOLAKA (SP. KP. BARU) - RATE RATE (BTS. KAB. KOLAKA	57,77
				TIMUR/ BTS. KAB. KONAWE)	
70	033			RATE RATE (BTS. KAB. KOLAKA TIMUR/ BTS. KAB. KONAWE)	29,97
				- BTS. KOTA UNAAHA	
71	033	11	K	JLN. INOWA (UNAAHA)	2,45
72	033	12	K	JLN. SAPATI (UNAAHA)	1,16
73	033	13	K	JLN. JEND. SUDIRMAN (UNAAHA)	1,77
74	033	14	K	JLN. DIPONEGORO (UNAAHA)	2,15
75	033	15	K	JLN. A. YANI (UNAAHA)	3,22
76	033	16	K	JLN. MONGINSIDI (UNAAHA)	4,30
77	034			WAWOTOBİ (BTS. UNAAHA) - POHARA	36,00
78	035			AWUNIO - AMOLENGU	23,82
79	036			LABUAN - MALIGANO	38,90
80	037			MALIGANO - PURE	25,45
81	038			PURE - LABUNDOUA - TODANGA/ BTS. KAB. BUTON/ BTS.	22,90
				KAB. MUNA)	
82	039			TODANGA/ BTS. KAB. BUTON/ BTS. KAB. MUNA) -	39,70
				WAKANGKA - MATAOMPANA	
83	040			MATAOMPANA - SP.3 BURE KM.1,40 / SP.3 JL.HASANUDIN -	48,40
				JL.PAHLAWAN	
84	040	11	K	JLN. R.A. KARTINI (BAU-BAU)	0,71
85	040	12	K	JLN. MURHUM (BAU-BAU)	1,69
86	040	13	K	JLN. GAJAHMADA (BAU-BAU)	2,53
87	041			BTS. KOTA BAU BAU - PASAR WAJO - BANABUNGI	40,00
88	041	11	K	JLN. KS. TUBUN (BAUBAU)	0,11
89	041	12	K	JLN. JEND. SUDIRMAN (BAUBAU)	0,40
90	041	13	K	JLN. SULTAN HASANUDDIN (BAUBAU)	0,80
91	041	14	K	JLN. PAHLAWAN (BAUBAU)	6,24
92	042			PS. WAJO/ WAKOKO - TANAMAETA - MATANAUWE	18,60
93	043			MATANAUWE - LASALIMU	36,62
94	044			LASALIMU - KAMARU (DERMAGA FERRY)	23,13
95	045			BTS. KOTA RAHA - TONDASI	51,88
96	045	11	K	JLN. SUDIRMAN (RAHA)	0,32
97	045	12	K	JLN. SUTOMO (RAHA)	0,28
98	045	13	K	JLN. BASUKI RAHMAT (RAHA)	0,83
99	045	14	K	AKSES PELABUHAN RAHA	0,50
100	046			BTS. KOTA RAHA - TAMPO	24,16
101	046	11	K	JLN. A. YANI (RAHA)	0,90
102	046	12	K	JLN. MH. THAMRIN (RAHA)	0,63
103	046	13	K	JLN. GATOT SUBROTO (RAHA)	4,42
104	047			WANCI - TOPANUANDA - JALAN MASUK BANDARA	22,98
SUBTOTAL 2					590,97

TOTAL PROVINSI SULAWESI TENGGARA	1.490,84
----------------------------------	----------

104

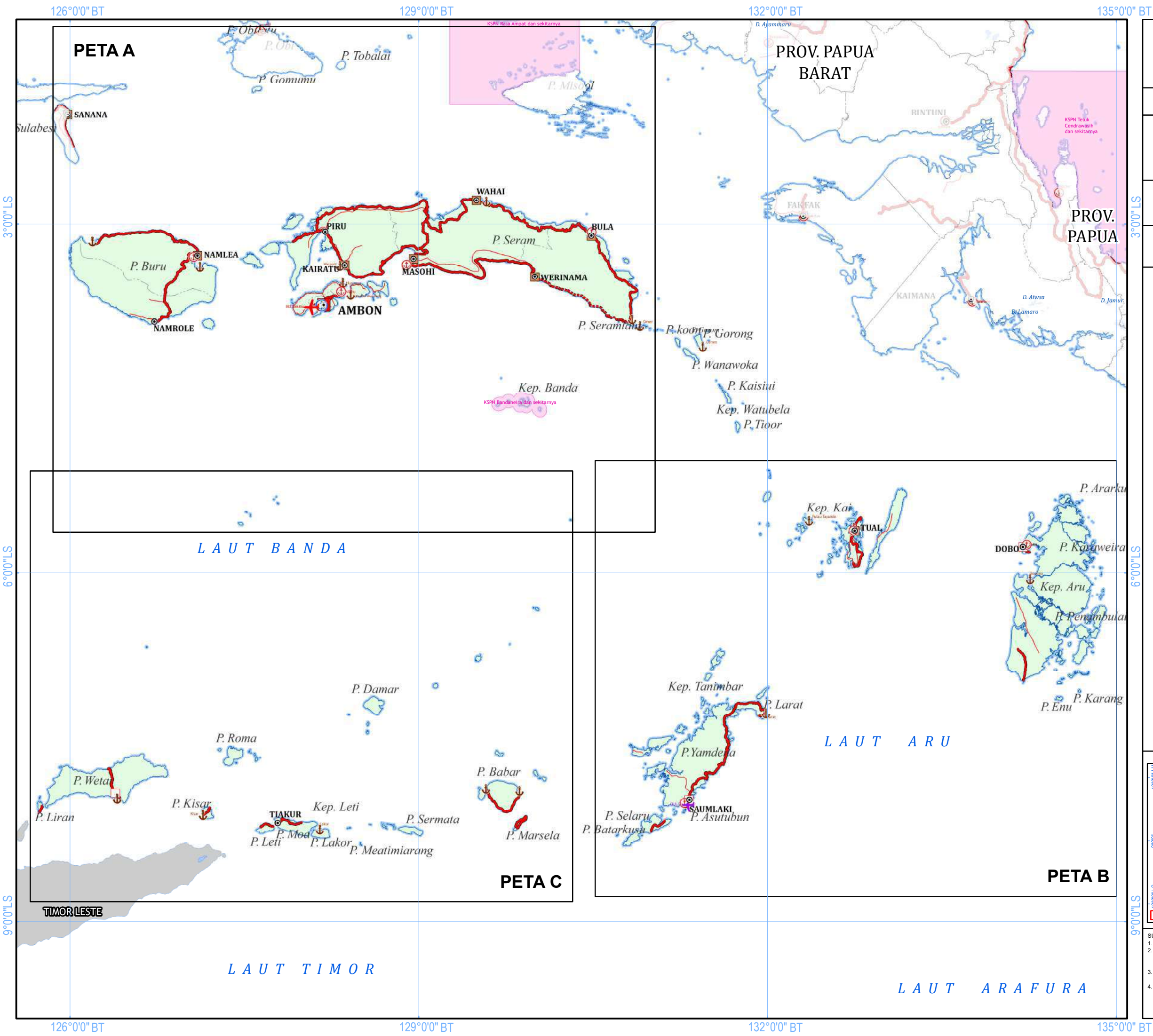



**KEMENTERIAN PEKERJAAN UMUM  
DAN PERUMAHAN RAKYAT**  
DIREKTORAT JENDERAL BINA MARGA

31. PROVINSI MALUKU (60)

**PROVINSI MALUKU**

SKALA 1 : 3.400.000



Proyeksi : Grid Geografis  
Ellipsoid Referensi : WGS 1984  
Sistem Grid : Grid Geografi

**LEGENDA :**

**KOTA**

-  Ibukota Provinsi
-  Ibukota Kabupaten
-  Simpul Jalan Nasional
-  Simpul Jalan Lainnya

**BATAS WILAYAH**

-  Batas Negara
-  Batas Provinsi
-  Batas Kabupaten

**PUSAT KEGIATAN**

-  Pusat Kegiatan Nasional (PKN)
-  Pusat Kegiatan Wilayah (PKW)
-  Pusat Kegiatan Strategis Nasional (PKSN)

**JARINGAN JALAN**

NOMOR RUAS JALAN

 Nomor Ruas

STATUS JALAN

-  Jalan Nasional (Jalan Tol Operasi)
-  Jalan Nasional (Jalan Tol Rencana)
-  Jalan Nasional
-  Jalan Nasional (Belum Tersambung)
-  Jalan Provinsi/Kabupaten/Kota

**KAWASAN**

-  Kawasan Strategis Pariwisata Nasional (KSPN)

**PELABUHAN**

-  Pelabuhan Utama (PU)
-  Pelabuhan Pengumpul (PP)
-  Pelabuhan Penyeberangan Kelas I
-  Terminal Umum Pelabuhan (Dryport)

**TERMINAL**

-  Terminal Tipe A

**BANDARA**

-  Pengumpul Primer (PP)
-  Pengumpul Sekunder (PS)
-  Pengumpul Tersier (PT)

**DIAGRAM LOKASI**

SUMBER DATA DAN RIWAYAT PETA:

- Peta Rupa Bumi Indonesia Skala 1:25.000 dan 1:50.000
- Keputusan Menteri Pekerjaan Umum dan Perumahan Rakyat Nomor 430/KPTS/M/2022 tentang Penetapan Ruas Jalan Dalam Jaringan Jalan Primer Menurut Fungsinya Sebagai Jalan Arteri Primer dan Jalan Kolektor Primer-1
- Peraturan Pemerintah Nomor 13 Tahun 2017 tentang Perubahan Peraturan Pemerintah Nomor 26 Tahun 2008 tentang Rencana Tata Ruang Wilayah Nasional
- Survei Jaringan Jalan Nasional





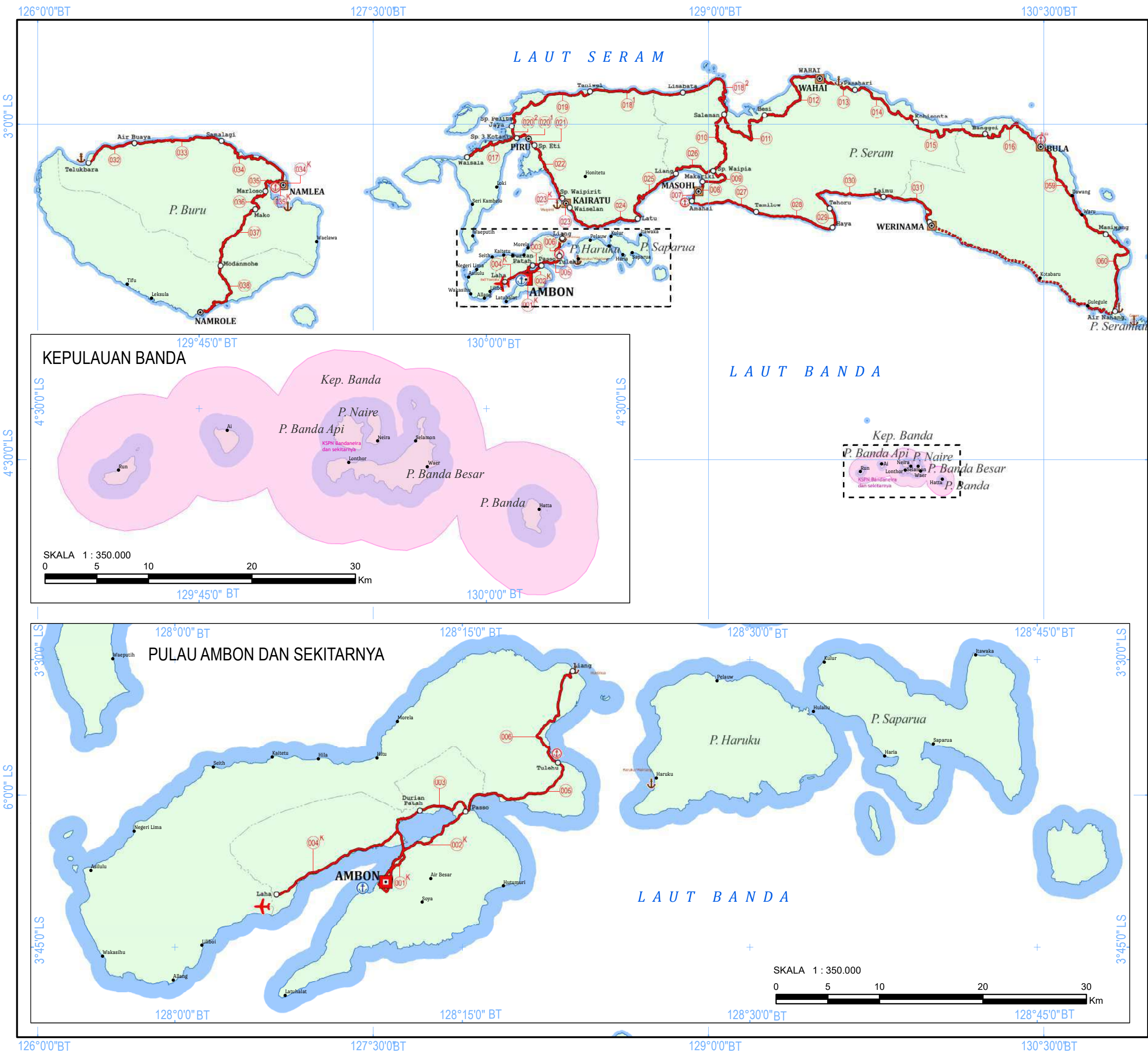



**KEMENTERIAN PEKERJAAN UMUM  
DAN PERUMAHAN RAKYAT**  
DIREKTORAT JENDERAL BINA MARGA

31A. PROVINSI MALUKU (60)

**PROVINSI MALUKU**  
**PETA A**

U

SKALA 1 : 1.800.000

0204080

Km

Proyeksi : Grid Geografis

Ellipsoid Referensi : WGS 1984

Sistem Grid : Grid Geografi

**LEGENDA :**

**KOTA**

- Ibukota Provinsi
- Ibukota Kabupaten
- Simpul Jalan Nasional
- Simpul Jalan Lainnya

**BATAS WILAYAH**

- Batas Negara
- Batas Provinsi
- Batas Kabupaten

**PUSAT KEGIATAN**

- Pusat Kegiatan Nasional (PKN)
- Pusat Kegiatan Wilayah (PKW)
- Pusat Kegiatan Strategis Nasional (PKSN)

**JARINGAN JALAN**  
NOMOR RUAS JALAN

Nomor Ruas

**STATUS JALAN**

- Jalan Nasional (Jalan Tol Operasi)
- Jalan Nasional (Jalan Tol Rencana)
- Jalan Nasional
- Jalan Nasional (Belum Tersambung)
- Jalan Provinsi/Kabupaten/Kota

**KAWASAN**

- Kawasan Strategis Pariwisata Nasional (KSPN)

**PELABUHAN**

- Pelabuhan Utama (PU)
- Pelabuhan Pengumpul (PP)
- Pelabuhan Penyeberangan Kelas I
- Terminal Umum Pelabuhan (Dryport)

**TERMINAL**

- Terminal Tipe A

**BANDARA**

- Pengumpul Primer (PP)
- Pengumpul Sekunder (PS)
- Pengumpul Tersier (PT)

**DIAGRAM LOKASI**

SUMBER DATA DAN RIWAYAT PETA:

- 1. Peta Rupa Bumi Indonesia Skala 1:25.000 dan 1:50.000
- 2. Keputusan Menteri Pekerjaan Umum dan Perumahan Rakyat Nomor 430/KPTS/M/2022 tentang Penetapan Ruas Jalan Dalam Jaringan Jalan Primer Menurut Fungsinya Sebagai Jalan Arteri Primer dan Jalan Kolektor Primer-1
- 3. Peraturan Pemerintah Nomor 13 Tahun 2017 tentang Perubahan Peraturan Pemerintah Nomor 26 Tahun 2008 tentang Rencana Tata Ruang Wilayah Nasional
- 4. Survei Jaringan Jalan Nasional

104



132°0'0" BT

133°30'0" BT

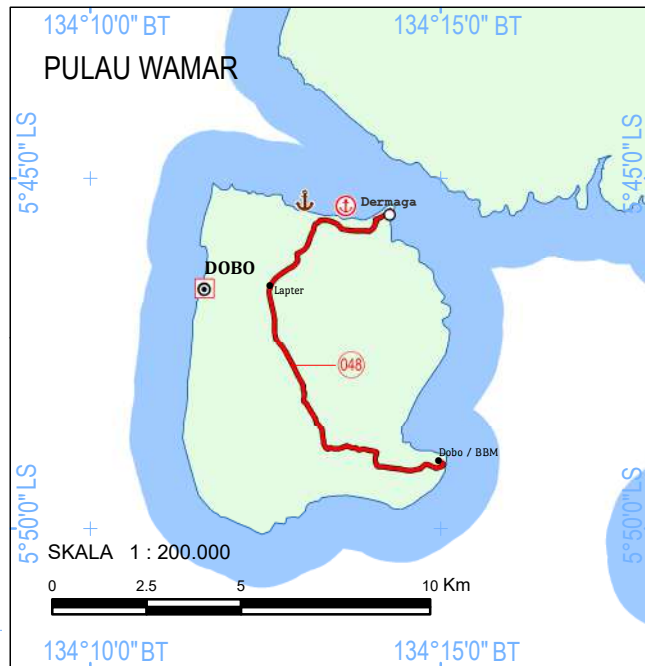

L A U T B A N D A

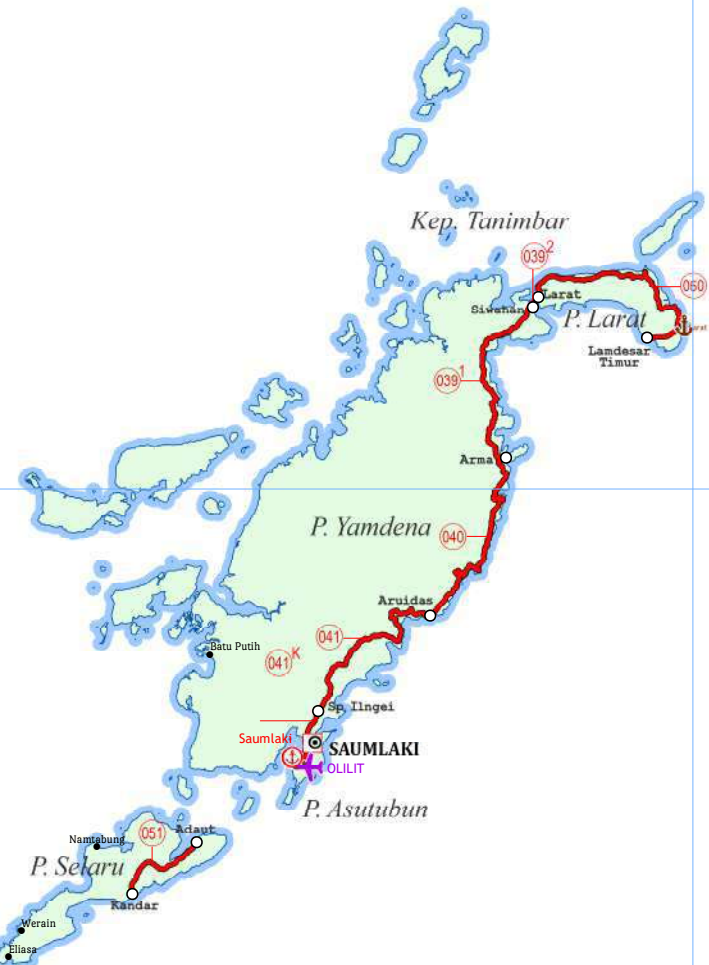
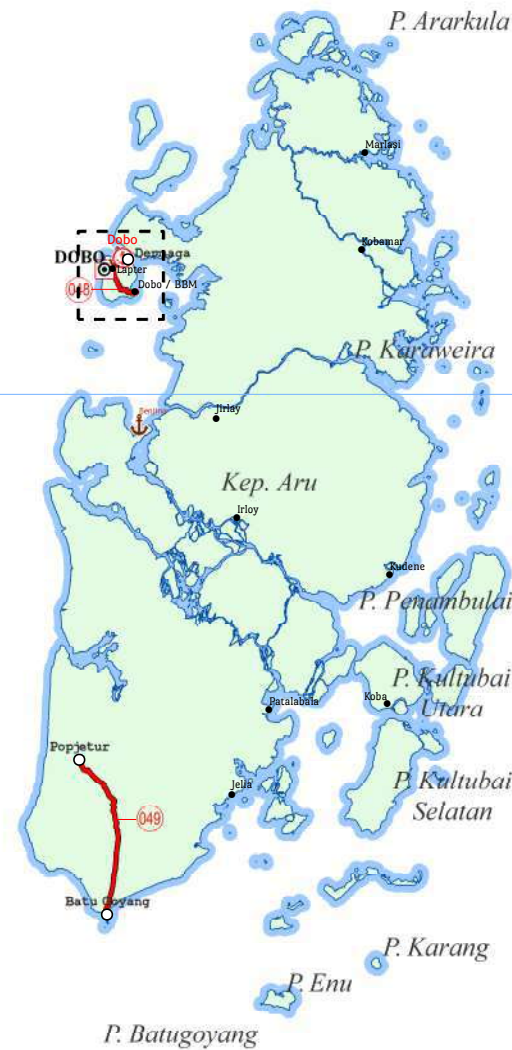
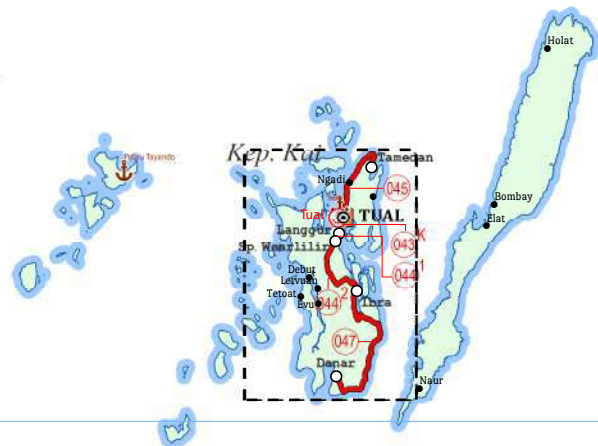

KEMENTERIAN PEKERJAAN UMUM  
DAN PERUMAHAN RAKYAT  
DIREKTORAT JENDERAL BINA MARGA

31B. PROVINSI MALUKU (60)

## PROVINSI MALUKU PETA B

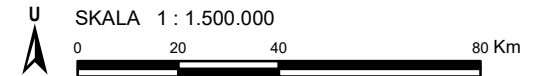

Proyeksi : Grid Geografis  
Ellipsoid Referensi : WGS 1984  
Sistem Grid : Grid Geografi

### LEGENDA :

KOTA	BATAS WILAYAH
Ibukota Provinsi	Batas Negara
Ibukota Kabupaten	Batas Provinsi
Simpul Jalan Nasional	Batas Kabupaten
Simpul Jalan Lainnya	

### PUSAT KEGIATAN

- Pusat Kegiatan Nasional (PKN)
- Pusat Kegiatan Wilayah (PKW)
- Pusat Kegiatan Strategis Nasional (PKSN)

### JARINGAN JALAN

#### NOMOR RUAS JALAN

- Nomor Ruas

#### STATUS JALAN

- Jalan Nasional (Jalan Tol Operasi)
- Jalan Nasional (Jalan Tol Rencana)
- Jalan Nasional
- Jalan Nasional (Belum Tersambung)
- Jalan Provinsi/Kabupaten/Kota

### KAWASAN

- Kawasan Strategis Pariwisata Nasional (KSPN)

### PELABUHAN

- Pelabuhan Utama (PU)
- Pelabuhan Pengumpul (PP)
- Pelabuhan Penyeberangan Kelas I
- Terminal Umum Pelabuhan (Dryport)

### TERMINAL

- Terminal Tipe A

### BANDARA

- Pengumpul Primer (PP)
- Pengumpul Sekunder (PS)
- Pengumpul Tersier (PT)

### DIAGRAM LOKASI



SUMBER DATA DAN RIWAYAT PETA:  
1. Peta Rupa Bumi Indonesia Skala 1:25.000 dan 1:50.000  
2. Keputusan Menteri Pekerjaan Umum dan Perumahan Rakyat Nomor 430/KPTS/M/2022 tentang Penetapan Ruas Jalan Dalam Jaringan Jalan Primer Menurut Fungsinya Sebagai Jalan Arteri Primer dan Jalan Kolektor Primer-1  
3. Peraturan Pemerintah Nomor 13 Tahun 2017 tentang Perubahan Peraturan Pemerintah Nomor 26 Tahun 2008 tentang Rencana Tata Ruang Wilayah Nasional  
4. Survei Jaringan Jalan Nasional



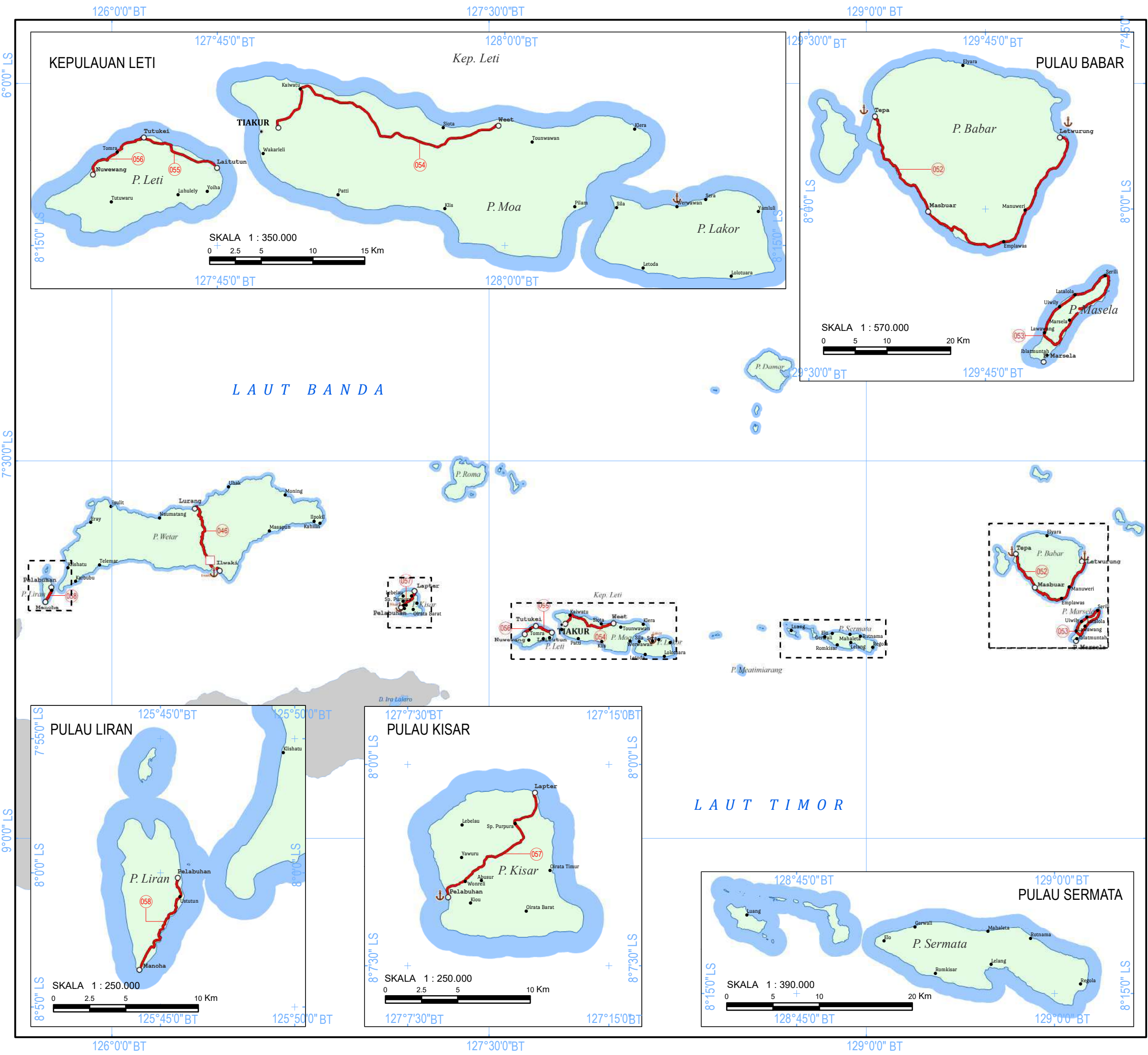



**KEMENTERIAN PEKERJAAN UMUM  
DAN PERUMAHAN RAKYAT**  
DIREKTORAT JENDERAL BINA MARGA

31C. PROVINSI MALUKU (60)

**PROVINSI MALUKU**  
**PETA C**

U

SKALA 1 : 1.600.000

0 20 40 80 Km

Proyeksi : Grid Geografis  
Ellipsoid Referensi : WGS 1984  
Sistem Grid : Grid Geografi

**LEGENDA :**

**KOTA**

- Ibukota Provinsi
- Ibukota Kabupaten
- Simpul Jalan Nasional
- Simpul Jalan Lainnya

**BATAS WILAYAH**

- Batas Negara
- Batas Provinsi
- Batas Kabupaten

**PUSAT KEGIATAN**

- Pusat Kegiatan Nasional (PKN)
- Pusat Kegiatan Wilayah (PKW)
- Pusat Kegiatan Strategis Nasional (PKSN)

**JARINGAN JALAN**  
NOMOR RUAS JALAN

046

046<sup>K</sup>

046<sup>I</sup>

Nomor Ruas

**STATUS JALAN**

- Jalan Nasional (Jalan Tol Operasi)
- Jalan Nasional (Jalan Tol Rencana)
- Jalan Nasional
- Jalan Nasional (Belum Tersambung)
- Jalan Provinsi/Kabupaten/Kota

**KAWASAN**

- Kawasan Strategis Pariwisata Nasional (KSPN)

**PELABUHAN**

- Pelabuhan Utama (PU)
- Pelabuhan Pengumpul (PP)
- Pelabuhan Penyeberangan Kelas I
- Terminal Umum Pelabuhan (Dryport)

**TERMINAL**

- Terminal Tipe A

**BANDARA**

- Pengumpul Primer (PP)
- Pengumpul Sekunder (PS)
- Pengumpul Tersier (PT)

**DIAGRAM LOKASI**

**SUMBER DATA DAN RIWAYAT PETA:**

- Peta Rupa Bumi Indonesia Skala 1:25.000 dan 1:50.000
- Keputusan Menteri Pekerjaan Umum dan Perumahan Rakyat Nomor 430/KPTS/M/2022 tentang Penetapan Ruas Jalan Dalam Jaringan Jalan Primer Menurut Fungsinya Sebagai Jalan Arteri Primer dan Jalan Kolektor Primer-1
- Peraturan Pemerintah Nomor 13 Tahun 2017 tentang Perubahan Peraturan Pemerintah Nomor 26 Tahun 2008 tentang Rencana Tata Ruang Wilayah Nasional
- Survei Jaringan Jalan Nasional

PM

128°0'0" BT

128°10'0" BT

128°20'0" BT

3°30'0" LS

3°40'0" LS

3°50'0" LS

128°0'0" BT

128°10'0" BT

128°20'0" BT



**KEMENTERIAN PEKERJAAN UMUM  
DAN PERUMAHAN RAKYAT**  
DIREKTORAT JENDERAL BINA MARGA

31. PROVINSI MALUKU (60)

## KOTA AMBON

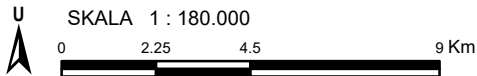

Proyeksi : Grid Geografis  
Ellipsoid Referensi : WGS 1984  
Sistem Grid : Grid Geografi

### LEGENDA :

KOTA	BATAS WILAYAH
Ibukota Provinsi	Batas Negara
Ibukota Kabupaten	Batas Provinsi
Simpul Jalan Nasional	Batas Kabupaten
Simpul Jalan Lainnya	

### PUSAT KEGIATAN

- Pusat Kegiatan Nasional (PKN)
- Pusat Kegiatan Wilayah (PKW)
- Pusat Kegiatan Strategis Nasional (PKSN)

### JARINGAN JALAN

#### NOMOR RUAS JALAN

- 046
  - 046<sup>11</sup>
  - 046<sup>1A</sup>
- Nomor Ruas

#### STATUS JALAN

- Jalan Nasional (Jalan Tol Operasi)
- Jalan Nasional (Jalan Tol Rencana)
- Jalan Nasional
- Jalan Nasional (Belum Tersambung)
- Jalan Provinsi/Kabupaten/Kota

### KAWASAN

- Kawasan Strategis Pariwisata Nasional (KSPN)
- Kawasan Perkotaan/ Ibukota Provinsi

### PELABUHAN

- Pelabuhan Utama (PU)
- Pelabuhan Pengumpul (PP)
- Pelabuhan Penyeberangan Kelas I
- Terminal Umum Pelabuhan (Dryport)

### TERMINAL

- Terminal Tipe A

### BANDARA

- Pengumpul Primer (PP)
- Pengumpul Sekunder (PS)
- Pengumpul Tersier (PT)

### DIAGRAM LOKASI



SUMBER DATA DAN RIWAYAT PETA:  
1. Peta Rupa Bumi Indonesia Skala 1:25.000 dan 1:50.000  
2. Keputusan Menteri Pekerjaan Umum dan Perumahan Rakyat Nomor 430/KPTS/M/2022 tentang Penetapan Ruas Jalan Dalam Jaringan Jalan Primer Menurut Fungsinya Sebagai Jalan Arteri Primer dan Jalan Kolektor Primer-1  
3. Peraturan Pemerintah Nomor 13 Tahun 2017 tentang Perubahan Peraturan Pemerintah Nomor 26 Tahun 2008 tentang Rencana Tata Ruang Wilayah Nasional  
4. Survei Jaringan Jalan Nasional

12/11/2022



B. DAFTAR RUAS JALAN

NO	NOMOR RUAS			NAMA RUAS	PANJANG RUAS (KM)
1	001	11	K	JLN. PELABUHAN (AMBON)	0,23
2	001	12	K	JLN. YOS SUDARSO (AMBON)	0,47
3	001	13	K	JLN. PALA (AMBON)	0,05
4	001	14	K	JLN. PANTAI MARDIKA (AMBON)	0,83
5	001	15	K	JLN. PANTAI BATU MERAH (AMBON)	0,47
6	001	16	K	JLN. SULTAN HASANUDDIN (AMBON)	2,34
7	001	17	K	JLN. JEND. SUDIRMAN (AMBON)	2,82
8	001	18	K	JLN. RIJALI (AMBON)	1,32
9	001	19	K	JLN. A. YANI (AMBON)	0,55
10	001	1A	K	JLN. DIPONEGORO (AMBON)	0,62
11	001	1B	K	JLN. AM. SANGAJI (AMBON)	0,27
12	002	11	K	JLN. KAPTEN P. TENDEAN (AMBON)	3,42
13	002	12	K	JLN. WALTER MONGINSIDI (AMBON)	4,42
14	003			JLN. LAKSDYA LEO WATTIMENA (AMBON)	5,74
15	004	11	K	JLN. J. SYARANAMUAL (AMBON)	3,70
16	004	12	K	JLN. M. PUTUHENA (AMBON)	13,87
17	004	13	K	JL. DR. J. LEIMENA (AKSES JEMBATAN MERAH PUTIH)	2,33
18	005			PASSO - TULEHU	13,19
19	006			TULEHU - LIANG	12,24
20	007			AMAHAI - MASOHI	7,07
21	008			MASOHI - MAKARIKI	6,14
22	009			MAKARIKI - SP. WAIPIA	21,68
23	010			SP. WAIPIA - SALEMAN	46,76
24	011			SALEMAN - BESI	50,47
25	012			BESI - WAHAI	52,99
26	013			WAHAI - PASAHARI	21,97
27	014			PASAHARI - KOBISONTA	43,78
28	015			KOBISONTA - BANGGOI	47,31
29	016			BANGGOI - BULA	47,88
30	017			SP. 3 KOTANIA - WAISALA	34,30
31	018	1		TANIWEL - LISABATA	47,80
32	018	2		LISABATA - SALEMAN	50,79
33	019			SP. PELITA JAYA - TANIWEL	56,88
34	020	1		PIRU - SP. 3 KOTANIA	8,30
35	020	2		SP. 3 KOTANIA - SP. PELITA JAYA	7,14
36	021			SP. ETI - PIRU	5,27
37	022			SP. WAIPIRIT - SP. ETI	35,16
38	023			SP. WAIPIRIT - WAISELAN	7,37
39	023	11	K	AKSES PEL. ASDP WAIPIRIT	0,61
40	024			WAISELAN - LATU	42,62
41	025			LATU - LIANG	40,95
42	026			LIANG - SP. WAIPIA	24,72
43	027			AMAHAI - TAMILOUW	35,23
44	028			TAMILOW - HAYA	40,96
45	029			HAYA - TEHORU	11,58
46	030			TEHORU - LAIMU	46,05
47	031			LAIMU - WERINAMA	34,89
48	032			AIR BUAYA - TELUK BARA	28,61
49	033			SAMALAGI - AIR BUAYA	47,55
50	034			TUGU NAMLEA - SAMALAGI	48,30
51	034	11	K	JLN. DERMAGA (NAMLEA)	1,10
SUBTOTAL 1					1.071,11

NO	NOMOR RUAS			NAMA RUAS	PANJANG RUAS (KM)
52	034	12	K	JLN. JEND. A. YANI (NAMLEA)	0,61
53	035			SP. NAMLEA - MARLOSO	18,30
54	035	11	K	AKSES PEL. ASDP NAMLEA	0,21
55	036			MARLOSO - MAKO	19,89
56	037			MAKO - MODANMOHE	43,30
57	038			MODANMOHE - NAMROLE	46,00
58	039	1		ARMA - SIWAHAN (PULAU YAMDENA)	44,18
59	039	2		SIWAHAN - LARAT (PULAU YAMDENA - PULAU LARAT)	0,74
60	040			ARUIDAS - ARMA	51,00
61	041			SP. ILNGEI - ARUIDAS	45,40
62	041	11	K	JLN. PROF. BOEDIONO (SAUMLAKI)	7,05
63	041	12	K	JLN. IR. SOEKARNO (SAUMLAKI)	4,16
64	041	13	K	JLN. MGR. ALBERTUS SOEGIYAPRANATA (SAUMLAKI)	0,72
65	041	14	K	JLN. DR. LATUMETEN (SAUMLAKI)	0,60
66	041	15	K	JLN. YOS SUDARSO (SAUMLAKI)	0,55
67	041	16	K	JLN. MATHILDA BATLAYERI (SAUMLAKI)	0,26
68	043	11	K	JLN. PELABUHAN (KOTA TUAL)	0,19
69	043	12	K	JLN. PATTIMURA (KOTA TUAL)	0,70
70	043	13	K	JLN. TRIKORA (TUAL LANGGUR)	0,50
71	043	14	K	JLN. JEND. SUDIRMAN (LANGGUR)	2,57
72	044	1		LANGGUR - SP.WEARLILIR	0,90
73	044	2		SP. WEARLILIR - BANDARA IBRA	14,46
74	045			TUAL - NGADI - TAMEDAN	17,77
75	046			ILWAKI - LURANG	44,84
76	047			BANDARA IBRA - DANAR	35,13
77	048			DOBO - DERMAGA PERTAMINA	12,96
78	049			POPJETUR - BATU GOYANG	25,00
79	050			LARAT - LAMDESAR TIMUR	50,87
80	051			ADAUT - KANDAR	20,30
81	052			TEPA - MASBUAR - LETWURUNG	62,84
82	053			LINGKAR P. MARSELA	34,50
83	054			TIAKUR - WEET	27,18
84	055			LAITUTUN - TUTUKEI	7,77
85	056			TUTUKEI - NUWEWANG	6,90
86	057			PELABUHAN - WONRELI - LAPTER	11,46
87	058			PELABUHAN - MANOHA	7,76
88	059			BULA - MASIWANG	63,97
89	060			MASIWANG - AIR NANANG (AKSES PELABUHAN	47,57
				PENYEBERANGAN AIR NANANG)	
SUBTOTAL 2					779,11
TOTAL PROVINSI MALUKU					
					1.850,22

1804

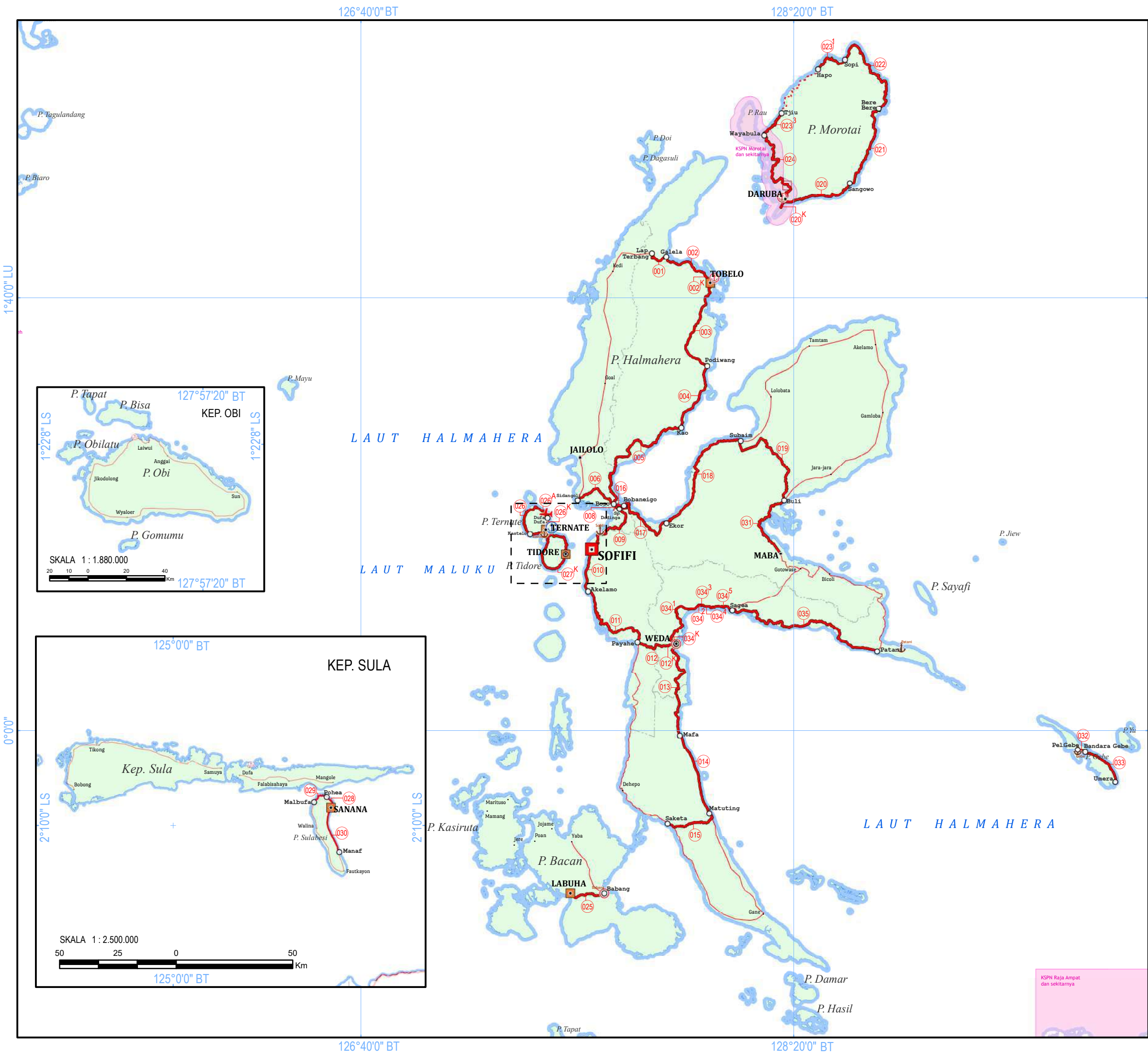



**KEMENTERIAN PEKERJAAN UMUM  
DAN PERUMAHAN RAKYAT**  
DIREKTORAT JENDERAL BINA MARGA

32. PROVINSI MALUKU UTARA (61)

**PROVINSI  
MALUKU UTARA**

SKALA 1 : 1.550.000



Proyeksi : Grid Geografis  
Ellipsoid Referensi : WGS 1984  
Sistem Grid : Grid Geografi

**LEGENDA :**

**KOTA**

- Ibukota Provinsi
- Ibukota Kabupaten
- Simpul Jalan Nasional
- Simpul Jalan Lainnya

**BATAS WILAYAH**

- Batas Negara
- Batas Provinsi
- Batas Kabupaten

**PUSAT KEGIATAN**

- Pusat Kegiatan Nasional (PKN)
- Pusat Kegiatan Wilayah (PKW)
- Pusat Kegiatan Strategis Nasional (PKSN)

**JARINGAN JALAN**

NOMOR RUAS JALAN



Nomor Ruas

STATUS JALAN

- Jalan Nasional (Jalan Tol Operasi)
- Jalan Nasional (Jalan Tol Rencana)
- Jalan Nasional
- Jalan Nasional (Belum Tersambung)
- Jalan Provinsi/Kabupaten/Kota

**KAWASAN**

- Kawasan Strategis Pariwisata Nasional (KSPN)

**PELABUHAN**

- Pelabuhan Utama (PU)
- Pelabuhan Pengumpul (PP)
- Pelabuhan Penyeberangan Kelas I
- Terminal Umum Pelabuhan (Dryport)

**TERMINAL**

- Terminal Tipe A

**BANDARA**

- Pengumpul Primer (PP)
- Pengumpul Sekunder (PS)
- Pengumpul Tersier (PT)

**DIAGRAM LOKASI**

Lokasi yang dipetakan

SUMBER DATA DAN RIWAYAT PETA:

- Peta Rupa Bumi Indonesia Skala 1:25.000 dan 1:50.000
- Keputusan Menteri Pekerjaan Umum dan Perumahan Rakyat Nomor 430/KPTS/M/2022 tentang Penetapan Ruas Jalan Dalam Jaringan Jalan Primer Menurut Fungsinya Sebagai Jalan Arteri Primer dan Jalan Kolektor Primer-1
- Peraturan Pemerintah Nomor 13 Tahun 2017 tentang Perubahan Peraturan Pemerintah Nomor 26 Tahun 2008 tentang Rencana Tata Ruang Wilayah Nasional
- Survei Jaringan Jalan Nasional





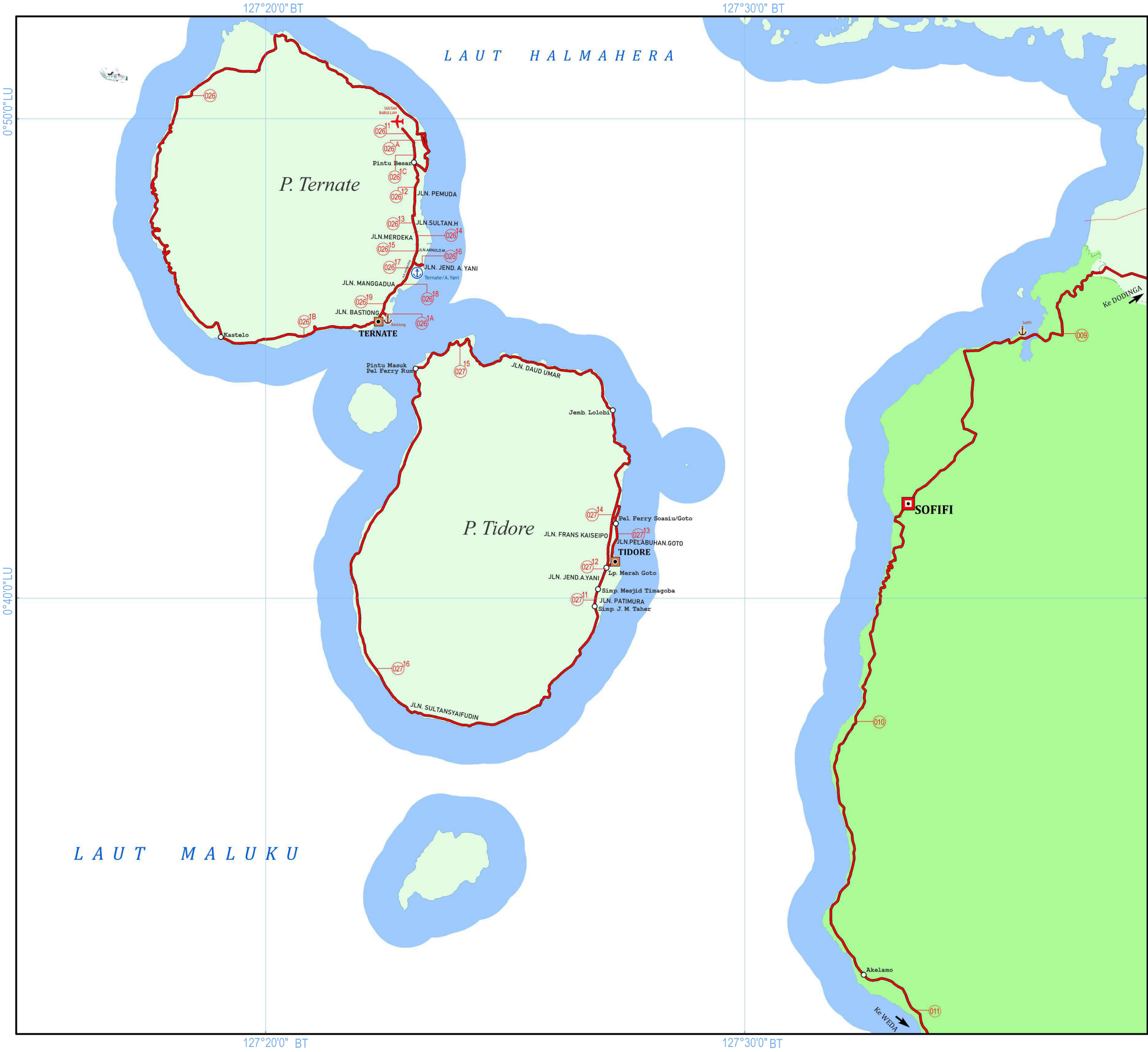



**KEMENTERIAN PEKERJAAN UMUM  
DAN PERUMAHAN RAKYAT**  
DIREKTORAT JENDERAL BINA MARGA

32. PROVINSI MALUKU UTARA (61)

**KOTA SOFIFI**

SKALA 1 : 140.000



Proyeksi : Grid Geografis  
Ellipsoid Referensi : WGS 1984  
Sistem Grid : Grid Geografi

**LEGENDA :**

**KOTA**

-  Ibukota Provinsi
-  Ibukota Kabupaten
-  Simpul Jalan Nasional
-  Simpul Jalan Lainnya

**BATAS WILAYAH**

-  Batas Negara
-  Batas Provinsi
-  Batas Kabupaten

**PUSAT KEGIATAN**

-  Pusat Kegiatan Nasional (PKN)
-  Pusat Kegiatan Wilayah (PKW)
-  Pusat Kegiatan Strategis Nasional (PKSN)

**JARINGAN JALAN**

NOMOR RUAS JALAN

-  Nomor Ruas

STATUS JALAN

-  Jalan Nasional (Jalan Tol Operasi)
-  Jalan Nasional (Jalan Tol Rencana)
-  Jalan Nasional
-  Jalan Nasional (Belum Tersambung)
-  Jalan Provinsi/Kabupaten/Kota

**KAWASAN**

-  Kawasan Strategis Pariwisata Nasional (KSPN)
-  Kawasan Perkotaan/ Ibukota Provinsi

**PELABUHAN**

-  Pelabuhan Utama (PU)
-  Pelabuhan Pengumpul (PP)
-  Pelabuhan Penyeberangan Kelas I
-  Terminal Umum Pelabuhan (Dryport)

**TERMINAL**

-  Terminal Tipe A

**BANDARA**

-  Pengumpul Primer (PP)
-  Pengumpul Sekunder (PS)
-  Pengumpul Tersier (PT)

**DIAGRAM LOKASI**

SUMBER DATA DAN RIWAYAT PETA:

- Peta Rupa Bumi Indonesia Skala 1:25.000 dan 1:50.000
- Keputusan Menteri Pekerjaan Umum dan Perumahan Rakyat Nomor 430/KPTS/M/2022 tentang Penetapan Ruas Jalan Dalam Jaringan Jalan Primer Menurut Fungsinya Sebagai Jalan Arteri Primer dan Jalan Kolektor Primer-1
- Peraturan Pemerintah Nomor 13 Tahun 2017 tentang Perubahan Peraturan Pemerintah Nomor 26 Tahun 2008 tentang Rencana Tata Ruang Wilayah Nasional
- Survei Jaringan Jalan Nasional



Diproses Oleh Direktorat Jenderal Bina Marga, 2022

B. DAFTAR RUAS JALAN

NO	NOMOR RUAS			NAMA RUAS	PANJANG RUAS (KM)
1	001			LAP. TERBANG - GALELA	10,92
2	002			GALELA - TOBELO	26,74
3	002	11	K	TOBELO - DERMAGA FERRY	0,18
4	002	12	K	TOBELO - PELABUHAN	0,14
5	003			TOBELO - PODIWANG	48,35
6	004			PODIWANG - KAO	32,28
7	005			KAO - BOSO	71,20
8	006			BOSO - SIDANGOLI (DERMAGA FERY)	22,77
9	008			BOSO - SIMP. DODINGA	1,99
10	009			SIMP. DODINGA - SOFIFI	36,41
11	010			SOFIFI - AKELAMO	20,87
12	011			AKELAMO (KM.60 ) - PAYAHE	49,24
13	012			PAYAHE - W E D A	20,62
14	012	11	K	SP.4 BAWASLU WEDA - DEPAN PELABUHAN WEDA	1,10
15	013			WEDA - MAFA	43,14
16	014			MAFA - MATUTING	45,18
17	015			MATUTING - SAKETA	25,33
18	016			SP. DODINGA - BOBANEIGO	2,91
19	017			BOBANEIGO - EKOR	38,78
20	018			EKOR - SUBAIM	62,45
21	019			SUBAIM - BULI	50,73
22	020			BTS. KOTA DARUBA - SANGOWO	31,90
23	020	11	K	JLN. TRANS DARAME (DARUBA)	1,67
24	020	12	K	JLN. KH. ACHMAD SYUKUR (DARUBA)	1,07
25	020	13	K	JL. TUGU PANCASILA (DARUBA)	0,24
26	020	14	K	JLN.MERDEKA (DARUBA)	1,51
27	020	15	K	JLN. DERMAGA FERRY (DARUBA)	3,43
28	020	16	K	JALAN RAYA DARUBA (DARUBA)	2,69
29	021			DAEO/SANGOWO - BERE BERE	43,65
30	022			BERE-BERE - SOPI	52,19
31	023	1		SOPI - WAYABULA 1	18,83
32	023	3		SOPI - WAYABULA 3	16,80
33	024			WAYABULA - DARUBA	47,17
34	025			BABANG - LABUHA	16,49
35	026			SP. JAMBULA - SP. DUFA-DUFA	28,26
36	026	A		SP. JAMBULA - SP. DUFA-DUFA (SSA)	0,45
37	026	11	K	JLN. BANDARA BABULLAH (TERNATE)	0,72
38	026	12	K	JLN. PEMUDA (TERNATE)	2,09
39	026	13	K	JLN. SULTAN KHAIRUN (TERNATE)	0,72
40	026	14	K	JLN. MERDEKA (TERNATE)	0,50
41	026	15	K	JLN. ARNOLD MONONUTU (TERNATE)	0,69
42	026	16	K	JLN. JEND. A. YANI (TERNATE)	0,45
43	026	17	K	JLN. HASAN ESA (TERNATE)	0,85
44	026	18	K	JLN. MANGGA DUA (TERNATE)	0,92
45	026	19	K	JLN. BASTIONG (TERNATE)	1,00
46	026	1A	K	DERMAGA FERRY - BASTIONG	0,22
47	026	1B	K	JLN. BASTIONG - JAMBULA	6,63
48	026	1C	K	JLN. BATU ANGUS	0,78
49	027	11	K	JLN. PATTIMURA (TIDORE)	0,65
50	027	12	K	JLN. JEND. AHMAD YANI (TIDORE)	1,79
51	027	13	K	JLN. PELABUHAN GOTO (TIDORE)	2,64
52	027	14	K	JLN. FRANS KAISEIPO (TIDORE)	2,16
53	027	15	K	JLN. DAUD UMAR (TIDORE)	15,65
54	027	16	K	JLN. SULTAN SYAIFUDIN (TIDORE)	23,94
55	028			SANANA - POHEA	12,67
56	029			POHEA - MALBUFA	11,47
57	030			SANANA - MANAF	34,13
58	031			BULI - MABA	43,71
59	032			JLN. P. GEBE	3,48
60	033			BANDARA GEBE - UMER A	21,23
SUBTOTAL 1					1.066,76

NO	NOMOR RUAS			NAMA RUAS	PANJANG RUAS (KM)
61	034	1		WEDA - LELILEF	31,93
62	034	11	K	JLN. FIDI JAYA (BANK BRI - SP.4 KM3)	2,96
63	034	2		LELILEF - PERTIGAAN FLY OVER IWIP	1,30
64	034	3		PERTIGAAN FLY OVER IWIP - PERTIGAAN GOMBI	1,60
65	034	4		PERTIGAAN GOMBI - GAMAF	3,70
66	034	5		GAMAF - SAGEA	12,19
67	035			SAGEA - PATANI	88,06
SUBTOTAL 2					141,74
TOTAL PROVINSI MALUKU UTARA					1.208,50

104



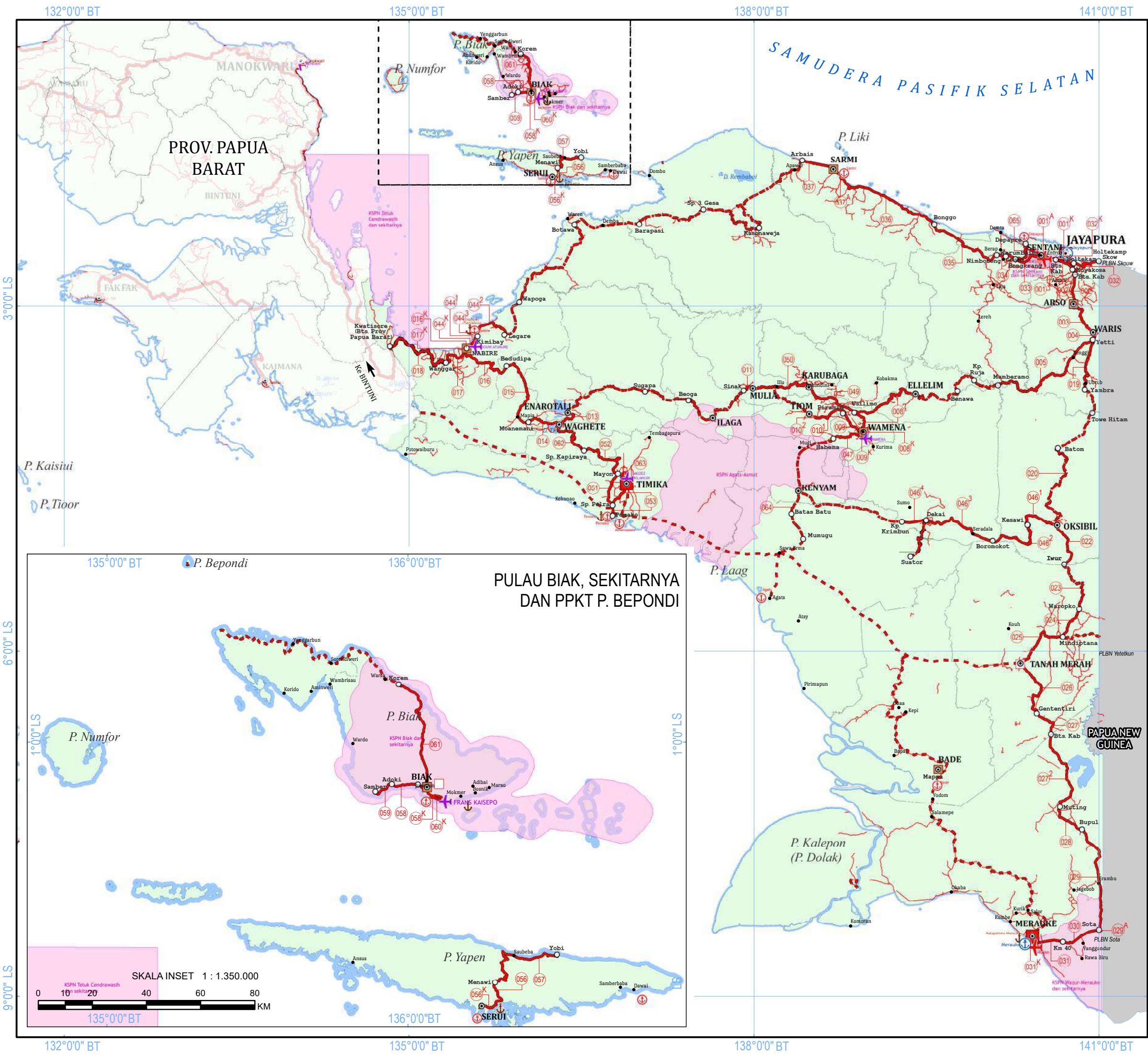



**KEMENTERIAN PEKERJAAN UMUM  
DAN PERUMAHAN RAKYAT**  
DIREKTORAT JENDERAL BINA MARGA

33. PROVINSI PAPUA (62)

PROVINSI PAPUA

U

SKALA 1 : 3.500.000

0 45 90 180 Km

Proyeksi : Grid Geografis  
Ellipsoid Referensi : WGS 1984  
Sistem Grid : Grid Geografi

**LEGENDA :**

**KOTA**

- Ibukota Provinsi
- Ibukota Kabupaten
- Simpul Jalan Nasional
- Simpul Jalan Lainnya

**BATAS WILAYAH**

- Batas Negara
- Batas Provinsi
- Batas Kabupaten

**PUSAT KEGIATAN**

- Pusat Kegiatan Nasional (PKN)
- Pusat Kegiatan Wilayah (PKW)
- Pusat Kegiatan Strategis Nasional (PKSN)

**JARINGAN JALAN**

NOMOR RUAS JALAN

Nomor Ruas

STATUS JALAN

- Jalan Nasional (Jalan Tol Operasi)
- Jalan Nasional (Jalan Tol Rencana)
- Jalan Nasional
- Jalan Nasional (Belum Tersambung)
- Jalan Provinsi/Kabupaten/Kota

**KAWASAN**

- Kawasan Strategis Pariwisata Nasional (KSPN)

**PELABUHAN**

- Pelabuhan Utama (PU)
- Pelabuhan Pengumpul (PP)
- Pelabuhan Penyeberangan Kelas I
- Terminal Umum Pelabuhan (Dryport)

**TERMINAL**

- Terminal Tipe A

**BANDARA**

- Pengumpul Primer (PP)
- Pengumpul Sekunder (PS)
- Pengumpul Tersier (PT)

**DIAGRAM LOKASI**

**SUMBER DATA DAN RIWAYAT PETA:**

- Peta Rupa Bumi Indonesia Skala 1:25.000 dan 1:50.000
- Keputusan Menteri Pekerjaan Umum dan Perumahan Rakyat Nomor 430/KPTS/M/2022 tentang Penetapan Ruas Jalan Dalam Jaringan Jalan Primer Menurut Fungsinya Sebagai Jalan Arteri Primer dan Jalan Kolektor Primer-1
- Peraturan Pemerintah Nomor 13 Tahun 2017 tentang Perubahan Peraturan Pemerintah Nomor 26 Tahun 2008 tentang Rencana Tata Ruang Wilayah Nasional
- Survei Jaringan Jalan Nasional

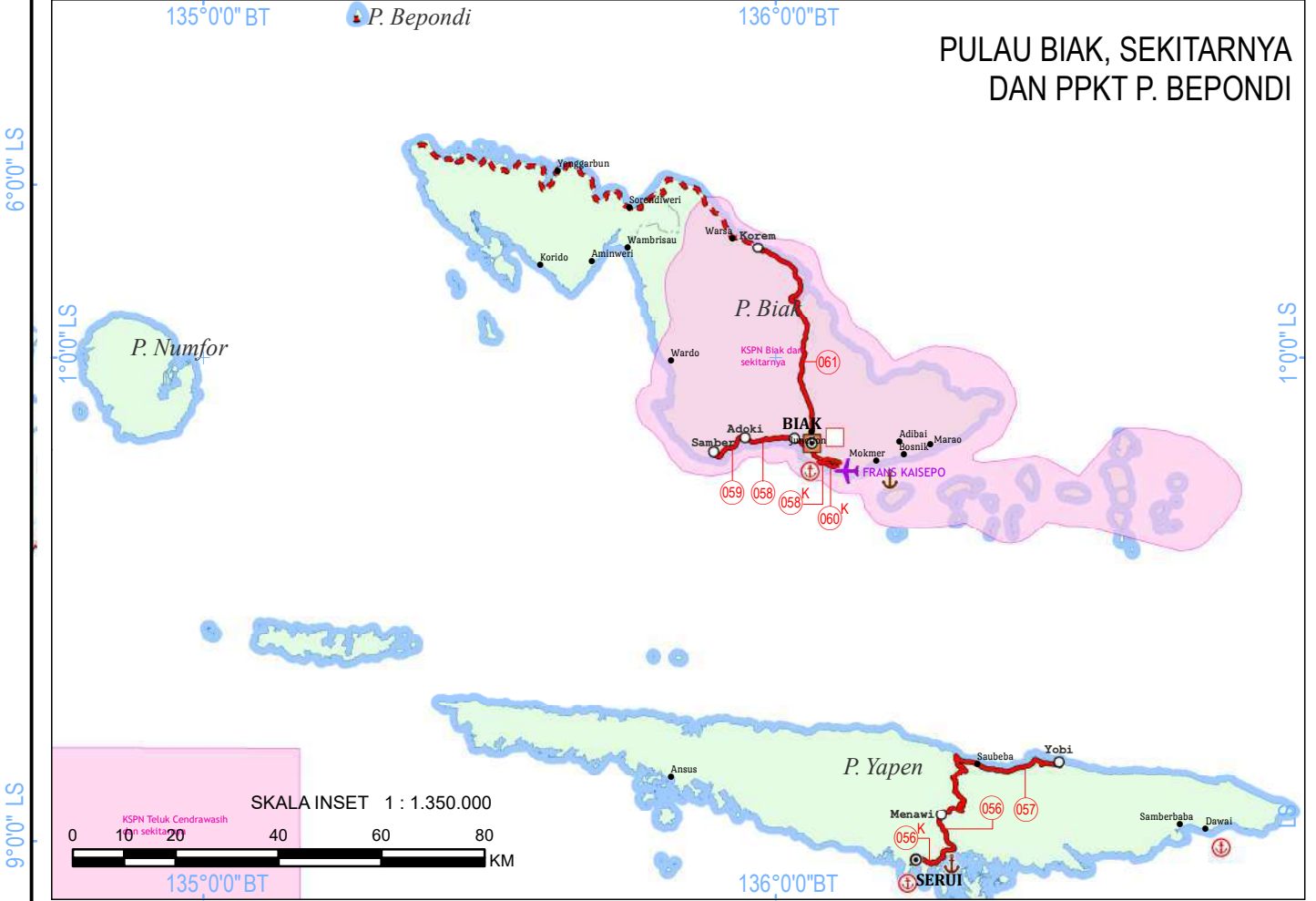



140°30'0" BT

140°45'0" BT

141°0'0" BT



KEMENTERIAN PEKERJAAN UMUM  
DAN PERUMAHAN RAKYAT  
DIREKTORAT JENDERAL BINA MARGA

33. PROVINSI PAPUA (62)

## KOTA JAYAPURA



SKALA 1 : 250.000

0 3.25 6.5 13 Km

Proyeksi : Grid Geografis  
Ellipsoid Referensi : WGS 1984  
Sistem Grid : Grid Geografi

### LEGENDA :

#### KOTA

- Ibukota Provinsi
- Ibukota Kabupaten
- Simpul Jalan Nasional
- Simpul Jalan Lainnya

#### BATAS WILAYAH

- Batas Negara
- Batas Provinsi
- Batas Kabupaten

#### PUSAT KEGIATAN

- Pusat Kegiatan Nasional (PKN)
- Pusat Kegiatan Wilayah (PKW)
- Pusat Kegiatan Strategis Nasional (PKSN)

#### JARINGAN JALAN

##### NOMOR RUAS JALAN

- Nomor Ruas

##### STATUS JALAN

- Jalan Nasional (Jalan Tol Operasi)
- Jalan Nasional (Jalan Tol Rencana)
- Jalan Nasional
- Jalan Nasional (Belum Tersambung)
- Jalan Provinsi/Kabupaten/Kota

#### KAWASAN

- Kawasan Strategis Pariwisata Nasional (KSPN)
- Kawasan Perkotaan/ Ibukota Provinsi

#### PELABUHAN

- Pelabuhan Utama (PU)
- Pelabuhan Pengumpul (PP)
- Pelabuhan Penyeberangan Kelas I
- Terminal Umum Pelabuhan (Dryport)

#### TERMINAL

- Terminal Tipe A

#### BANDARA

- Pengumpul Primer (PP)
- Pengumpul Sekunder (PS)
- Pengumpul Tersier (PT)

#### DIAGRAM LOKASI



SUMBER DATA DAN RIWAYAT PETA:  
1. Peta Rupa Bumi Indonesia Skala 1:25.000 dan 1:50.000  
2. Keputusan Menteri Pekerjaan Umum dan Perumahan Rakyat Nomor 430/KPTS/M/2022 tentang Penetapan Ruas Jalan Dalam Jaringan Jalan Primer Menurut Fungsinya Sebagai Jalan Arteri Primer dan Jalan Kolektor Primer-1  
3. Peraturan Pemerintah Nomor 13 Tahun 2017 tentang Perubahan Peraturan Pemerintah Nomor 26 Tahun 2008 tentang Rencana Tata Ruang Wilayah Nasional  
4. Survei Jaringan Jalan Nasional

10/4



B. DAFTAR RUAS JALAN

NO	NOMOR RUAS			NAMA RUAS	PANJANG RUAS (KM)
1	001			BTS. KOTA JAYAPURA - SENTANI	17,06
2	001	A		AKSES BANDARA SENTANI (JAYAPURA)	0,40
3	001	11	K	JLN. RAYA ABEPURA (ABEPURA)	9,32
4	001	12	K	JLN. TASANGKAPURA (JAYAPURA)	0,81
5	001	13	K	JLN. ARGAPURA (JAYAPURA)	1,50
6	001	14	K	JLN. KOTI (JAYAPURA)	1,36
7	001	15	K	ABEPURA - BTS. KOTA JAYAPURA / KAB. JAYAPURA	5,67
8	002	1		ABEPURA - BTS. KOTA JAYAPURA / KAB. KEROM	24,64
9	002	2		BTS. KOTA JAYAPURA / KAB. KEROM - ARSO	31,01
10	003			ARSO - WARIS	49,85
11	004			WARIS - YETTI	8,83
12	005			YETTI - SENGGI - MAMBERAMO	153,97
13	008			ELELIM - PASVALEY - BTS. KOTA WAMENA	127,07
14	008	11	K	JLN. TRIKORA (WAMENA)	0,89
15	008	12	K	JLN. HOM-HOM (WAMENA)	1,85
16	008	13	K	JLN. PIKE (WAMENA)	2,50
17	008	14	K	JLN. TRIKORA (AKSES BANDARA WAMENA)	0,63
18	008	15	K	JALAN PATTIMURA (WAMENA)	0,08
19	009			BTS. KOTA WAMENA - PIRAMID	26,83
20	009	11	K	JLN. YOS SUDARSO (WAMENA)	2,09
21	009	12	K	JLN. PIRAMID (WAMENA)	1,43
22	010	1		PIRAMID - TIOM	44,90
23	010	2		PIRAMID - TIOM 2 (JEMBATAN BALIEM - KOTA TIOM) *	9,93
24	011			MULIA - SINAK *	3,80
25	013			ENAROTALI - WAGETE	29,47
26	014			WAGETE - MOANEMANI	39,45
27	015			MOANEMANI - BEDUDIPA	97,80
28	016			BEDUDIPA - BTS. KOTA NABIRE	90,04
29	016	11	K	JLN. JEND. SUDIRMAN (NABIRE)	1,81
30	016	12	K	JLN. PERINTIS (NABIRE)	3,15
31	016	13	K	JLN. PATRIOT (NABIRE)	0,64
32	017			BTS. KOTA NABIRE - WANGGAR	34,38
33	017	11	K	JLN. TRIKORA (NABIRE)	0,86
34	017	12	K	JLN. SILIWANGI (NABIRE)	0,44
35	017	13	K	JLN. KRISTINA MARTA (NABIRE)	2,94
36	018			WANGGAR - KWATISORE (BTS. PROV. PAPUA BARAT)	72,84
37	019			YETI - UBRUB - YAMBRA *	65,04
38	020			BATOM - OKSIBIL *	5,22
39	022			OKSIBIL - IWUR (BTS. PEGUNUNGAN BINTANG/ KAB. BOVEN DIGOEL) *	14,05
40	023			IWUR (BTS. PEGUNUNGAN BINTANG/ BOVEN DIGOEL) - WAROPKO *	26,25
41	024			WAROPKO - MINDIPTANA	39,00
42	025			MINDIPTANA - TANAH MERAH	69,73
43	026			TANAH MERAH - GENTENTIRI	72,89
44	027	1		GENTENTIRI - BTS. KAB. MERAUKE / BOVEN DIGOEL	77,70
45	027	2		BTS. KAB. BOVEN DIGOEL /MERAUKE - MUTING	46,50
46	028			MUTING - BUPUL	38,00
47	029			BUPUL - ERAMBU - SOTA	110,20
48	029	A		AKSES PLBNT SOTA (DISTRIK SOTA, KAB. MERAUKE)	2,47
49	030			SOTA - KM 40	38,43
50	031			KM 40 - BTS. KOTA MERAUKE	34,90
51	031	11	K	JLN. RAYA MANDALA (MERAUKE)	5,10
52	031	13	K	JLN. TRIKORA & JLN. SABANG (AKSES PELABUHAN MERAUKE)	0,50
53	031	14	K	BTS. KOTA MERAUKE - LINGKARAN BRAWIJAYA (MERAUKE)	2,60
54	031	15	K	LINGKARAN BRAWIJAYA - PGT (MERAUKE)	4,20
55	032			KOYA KOSA - HOLTEKAMP - SKOW/ BTS. PNG	40,67
SUBTOTAL 1					1.593,67

Keterangan:

\*) Sebagian panjang ruas yang masih pada tahap konstruksi/perencanaan diakomodir dalam Rencana umum pengembangan jaringan jalan nasional.

NO	NOMOR RUAS			NAMA RUAS	PANJANG RUAS (KM)
56	032	13	K	JLN. KELAPA DUA (JAYAPURA)	1,04
57	032	14	K	HAMADI - HOLTEKAMP (JALAN & JEMBATAN YOUTEFA)	11,64
58	033			SENTANI - BONGKRANG - WARUMBAIM	52,46
59	034			WARUMBAIM - NIMBOTONG	9,56
60	035			NIMBOTONG - BONGGO	87,42
61	036			BONGGO - BETAF - SARMI	120,58
62	037			SARMI - ARBAIS	51,13
63	037	A		JALAN AKSES PELABUHAN SARMI (KAB. SARMI)	0,21
64	044	1		BTS. KOTA NABIRE - KIMIBAY	16,92
65	044	11	K	JLN. SISINGAMANGARAJA (NABIRE)	0,61
66	044	12	K	JLN. YOS SUDARSO (NABIRE)	1,31
67	044	13	K	JLN. R.E. MARTADINATA (NABIRE)	3,24
68	044	2		KIMIBAY - LEGARE	46,93
69	044	3		JALAN AKSES PELABUHAN NABIRE (KAB. NABIRE)	0,32
70	046	1		OKSIBIL - KESAWI	51,40
71	046	2		KESAWI - BOROMOKOT (KALI BE)	88,20
72	046	3		BOROMOKOT - DEKAI (KALI BE)	81,83
73	046	4		DEKAI - KRIBUN *	28,00
74	047			WAMENA - HABEMA	35,02
75	049			USILIMO - KARUBAGA	67,80
76	050			KARUBAGA - ILU - MULIA	84,14
77	051			SIMPANG PELRA - MAYON	38,32
78	052			MAYON - SIMPANG KAPIRAYA	71,57
79	053			TIMIKA - SP. PELRA - POMAKO	42,48
80	056			BTS. KOTA SERUI - MENAWI	12,67
81	056	11	K	JLN. YOS SUDARSO (SERUI)	0,43
82	056	12	K	JLN. KARTIKA (SERUI)	0,10
83	056	13	K	JLN. MANGGA (SERUI)	0,53
84	056	14	K	JLN. FRANS KAISEPO (SERUI)	1,84
85	056	15	K	JLN. KE MENAWI (SERUI)	4,94
86	057			MENAWI - SAUBEBA - YOBI	49,81
87	058			BIAK - ADOKI	10,97
88	058	11	K	JLN. IMAM BONJOL (BIAK)	0,59
89	058	12	K	JLN. SORIDO RAYA (BIAK)	4,27
90	058	13	K	JALAN YAFDAZ (BIAK)	4,36
91	058	14	K	JLN. SISINGAMANGARAJA (BIAK)	3,86
92	059			ADOKI - SAMBER (KP. BARU)	8,78
93	060	11	K	JLN. AHMAD YANI (BIAK)	0,89
94	060	12	K	JLN. MOH. YAMIN (BIAK)	2,14
95	060	13	K	BIAK - MOKMER (JL. ARAH KE MOKMER)	2,45
96	060	14	K	AKSES PELABUHAN BIAK (BIAK)	0,90
97	060	15	K	JALAN YOS SUDARSO (BIAK)	1,54
98	061			BIAK - JUNCTION - KOREM	44,97
99	062			WAGHETE - SP. KAPIRAYA *	9,40
100	063			AKSES BANDARA MOZES KILANGIN (TIMIKA)	3,70
101	064			KENYAM - BTS. BATU *	4,85
102	065			BONGKRANG - DEPAPRE (AKSES PELABUHAN DEPAPRE) *	18,60
SUBTOTAL 2					1.184,70
TOTAL PROVINSI PAPUA					2.778,38

104

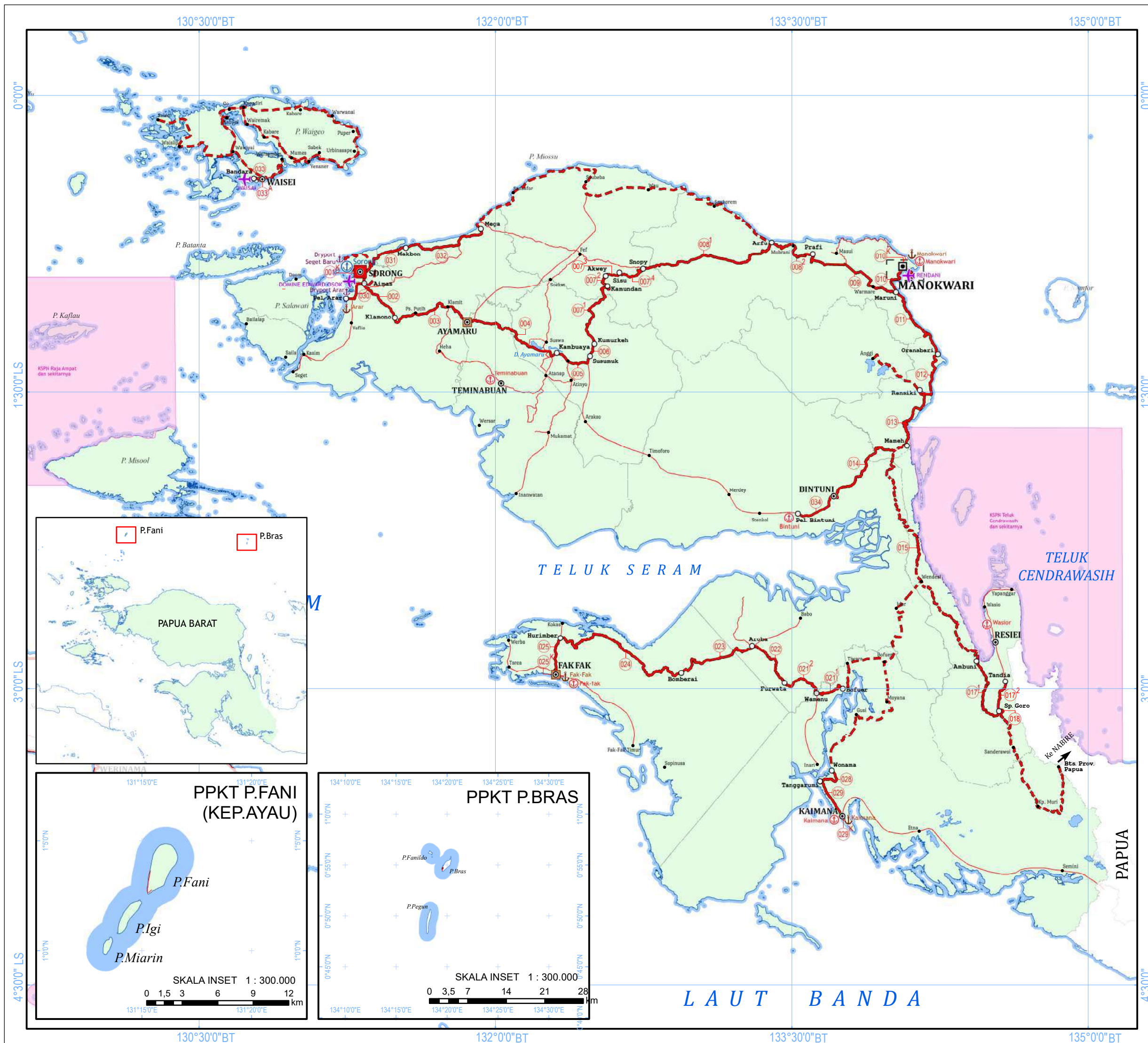

**KEMENTERIAN PEKERJAAN UMUM  
DAN PERUMAHAN RAKYAT**  
DIREKTORAT JENDERAL BINA MARGA

#### 34. PROVINSI PAPUA BARAT (63)

PROVINSI  
PAPUA BARAT

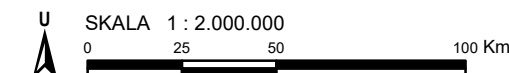

Proyeksi	: Grid Geografis
Ellipsoid Referensi	: WGS 1984
Sistem Grid	: Grid Geografi

**LEGENDA :**

## KOTA

- ▣ Ibukota Provinsi
- ⊙ Ibukota Kabupaten
- Simpul Jalan Nasional
- Simpul Jalan Lainnya

**BATAS WILAYAH**

-  Batas Negara  
 Batas Provinsi  
 Batas Kabupaten

**PUSAT KEGIATAN**

- PUSAT KEGIATAN**
-  Pusat Kegiatan Nasional (PKN)
  -  Pusat Kegiatan Wilayah (PKW)
  -  Pusat Kegiatan Strategis Nasional (PKSN)

## JARINGAN JALAN

NOMOR RUAS JALAN

- 
 046  
 046 K  
 046 1  
 Nomor Ruas





## STATUS JALAN

-  Jalan Nasional (Jalan Tol Operasi)
-  Jalan Nasional (Jalan Tol Rencana)
-  Jalan Nasional
-  Jalan Nasional (Belum Tersambung)
-  Jalan Provinsi/Kabupaten/Kota

## KAWASAN

-  Kawasan Strategis Pariwisata Nasional (KSPN)



## PELABUHAN

-  Pelabuhan Utama (PU)
-  Pelabuhan Pengumpul
-  Pelabuhan Penyeberan
-  Terminal Umum Pelabuhan

**TERMINAL**

-  Terminal Type A

**BANDARA**

-  Pengumpul Primer (PP)
-  Pengumpul Sekunder (PS)
-  Pengumpul Tersier (PT)

## DIAGRAM LOKASI



SUMBER DATA DAN RIWAYAT PETA:

- SUMBER DATA DAN KAWATANG PETA:
1. Peta Rupa Bumi Indonesia Skala 1:25.000 dan 1:50.000
  2. Keputusan Menteri Pekerjaan Umum dan Perumahan Rakyat Nomor 430/KPTS/M/2022 tentang Penetapan Ruas Jalan Dalam Jaringan Jalan Primer Menurut Fungsinya Sebagai Jalan Arteri Primer dan Jalan Kolektor Primer-1
  3. Peraturan Pemerintah Nomor 13 Tahun 2017 tentang Perubahan Peraturan Pemerintah Nomor 26 Tahun 2008 tentang Rencana Tata Ruang Wilayah Nasional
  4. Survei Jaringan Jalan Nasional



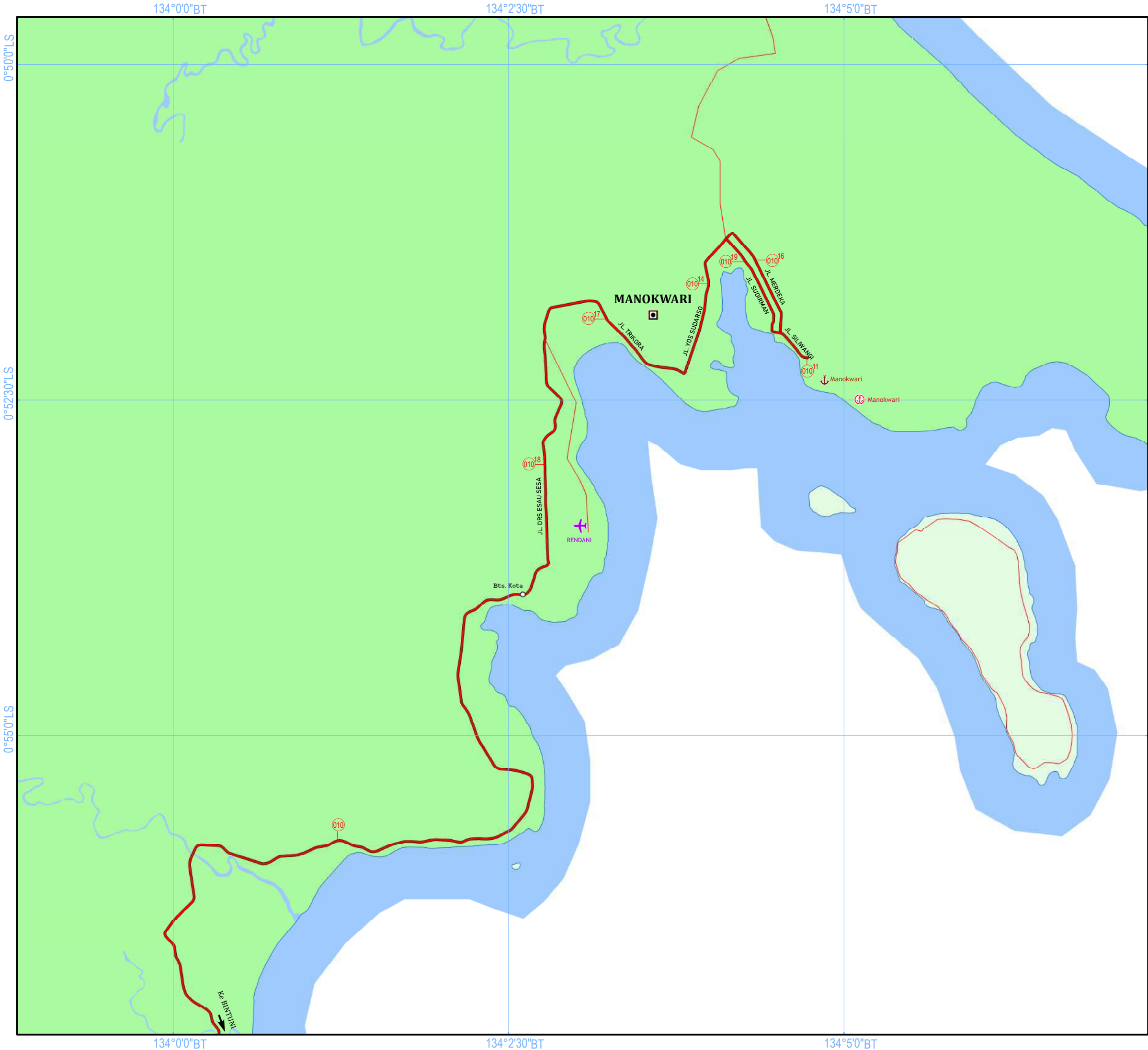



**KEMENTERIAN PEKERJAAN UMUM  
DAN PERUMAHAN RAKYAT**  
DIREKTORAT JENDERAL BINA MARGA

34. PROVINSI PAPUA BARAT (63)

# KOTA MANOKWARI

U

SKALA 1 : 50.000

00.512

2

Km

Proyeksi : Grid Geografis

Ellipsoid Referensi : WGS 1984

Sistem Grid : Grid Geografi

LEGENDA :

**KOTA**

- Ibukota Provinsi
- Ibukota Kabupaten
- Simpul Jalan Nasional
- Simpul Jalan Lainnya

**BATAS WILAYAH**

- Batas Negara
- Batas Provinsi
- Batas Kabupaten

**PUSAT KEGIATAN**

- Pusat Kegiatan Nasional (PKN)
- Pusat Kegiatan Wilayah (PKW)
- Pusat Kegiatan Strategis Nasional (PKSN)

**JARINGAN JALAN**

NOMOR RUAS JALANNomor Ruas

STATUS JALAN

- Jalan Nasional (Jalan Tol Operasi)
- Jalan Nasional (Jalan Tol Rencana)
- Jalan Nasional
- Jalan Nasional (Belum Tersambung)
- Jalan Provinsi/Kabupaten/Kota

**KAWASAN**

- Kawasan Strategis Pariwisata Nasional (KSPN)
- Kawasan Perkotaan/ Ibukota Provinsi

**PELABUHAN**

- Pelabuhan Utama (PU)
- Pelabuhan Pengumpul (PP)
- Pelabuhan Penyeberangan Kelas I
- Terminal Umum Pelabuhan (Dryport)

**TERMINAL**

- Terminal Tipe A

**BANDARA**

- Pengumpul Primer (PP)
- Pengumpul Sekunder (PS)
- Pengumpul Tersier (PT)

DIAGRAM LOKASI



SUMBER DATA DAN RIWAYAT PETA:

1. Peta Rupa Bumi Indonesia Skala 1:25.000 dan 1:50.000

2. Keputusan Menteri Pekerjaan Umum dan Perumahan Rakyat Nomor 430/KPTS/M/2022 tentang Penetapan Ruas Jalan Dalam Jaringan Jalan Primer Menurut Fungsinya Sebagai Jalan Arteri Primer dan Jalan Kolektor Primer-1

3. Peraturan Pemerintah Nomor 13 Tahun 2017 tentang Perubahan Peraturan Pemerintah Nomor 26 Tahun 2008 tentang Rencana Tata Ruang Wilayah Nasional

4. Survei Jaringan Jalan Nasional



Diproses Oleh Direktorat Jenderal Bina Marga, 2022

B. DAFTAR RUAS JALAN

NO	NOMOR RUAS			NAMA RUAS	PANJANG RUAS (KM)
1	001	11	K	JLN. YOS SUDARSO (SORONG)	1,56
2	001	12	K	JLN. A. YANI (SORONG)	5,00
3	001	13	K	JLN. BASUKI RAHMAT (SORONG)	11,48
4	002			BTS. KOTA SORONG - AIMAS (KM.18) - KLAMONO	30,38
5	003			KLAMONO - BTS. KAB. SORONG SELATAN	60,54
6	004			BTS. KAB. SORONG SELATAN - KAMBUAYA	67,99
7	005			KAMBUAYA - SUSUMUK	25,91
8	006			SUSUMUK - KUMURKEH	12,38
9	007	1		KEMURKEH - KAMUNDAN	55,00
10	007	2		KAMUNDAN - AKWEY (RELOKASI) *	10,40
11	007	3		AKWEY - SISU	11,30
12	007	4		SISU - SNOPI	53,68
13	008	1		SNOPI - KEBAR - ARFU	67,40
14	008	2		ARFU - PRAFI	37,36
15	009			PRAFI - WARMARE - MARUNI	67,42
16	010			MARUNI - BTS. KOTA MANOKWARI	17,52
17	010	11	K	JLN. SILIWANGI (MANOKWARI)	0,52
18	010	14	K	JLN. YOS SUDARSO (MANOKWARI)	2,13
19	010	16	K	JLN. MERDEKA (MANOKWARI)	1,60
20	010	17	K	JLN. TRIKORA (MANOKWARI)	2,73
21	010	18	K	JLN. DRS. ESAU SESA (MANOKWARI)	3,91
22	010	19	K	JLN. SUDIRMAN (MANOKWARI)	1,61
23	011			MARUNI - ORANSBARI	53,31
24	012			ORANSBARI - RANSIKI	40,29
25	013			RANSIKI - MAMEH	63,57
26	014			MAMEH - BINTUNI	59,59
27	015			MAMEH - WINDESI *	19,43
28	017	1		AMBUNI - SP. GORO	50,05
29	017	2		SP. GORO - TANDIA	20,38
30	018			SP. GORO - KP. MURI - BTS. PROVINSI PAPUA *	3,20
31	021	1		BOFUER - WARMENU	22,19
32	021	2		WARMENU - FURWATA	29,43
33	022			FURWATA - AROBA	32,84
34	023			AROB A - BOMBERAI	59,01
35	024			BOMBERAI - BAHAM - HURIMBER	111,46
36	025			HURIMBER - BTS. KOTA FAKFAK	24,15
37	025	11	K	JLN. KARTINI (FAK-FAK)	0,35
38	025	12	K	JLN. AHMAD YANI (FAK-FAK)	2,31
39	028			WONAMA - TANGGARUMI	20,04
40	029			TANGGARUMI - BTS. KOTA KAIMANA	20,49
41	029	11	K	JLN. RAYA KROI (KAIMANA)	2,90
42	029	12	K	JLN. TRIKORA (KAIMANA)	0,92
43	029	13	K	JLN. BATU PUTIH (KAIMANA)	3,87
44	030			AIMAS (KM. 18) - PEL. ARAR (SORONG)	17,70
45	031			SORONG - MAKBON	23,30
46	032			MAKBON - MEGA	72,60
47	033			WAISAI - BANDARA	6,26
48	033	A		AKSES PELABUHAN PENYEBERANGAN WAIGEO	0,10
				(KAB. RAJA AMPAT)	
49	034			AKSES PELABUHAN BINTUNI	27,73
TOTAL PROVINSI PAPUA BARAT					1.335,27

Keterangan:

\*) Sebagian panjang ruas yang masih pada tahap konstruksi/perencanaan diakomodir dalam Rencana umum pengembangan jaringan jalan nasional.

MM



LAMPIRAN II  
KEPUTUSAN MENTERI PEKERJAAN UMUM DAN PERUMAHAN RAKYAT  
NOMOR 1688 / KPTS / M / 2022  
TENTANG  
PENETAPAN RUAS-RUAS JALAN MENURUT STATUSNYA SEBAGAI JALAN NASIONAL

STATUS JALAN NASIONAL JALAN TOL

NO.	NAMA RUAS	PANJANG RUAS (KM)
1	PULAU SUMATERA	672,70
2	PULAU JAWA	1.632,63
3	PULAU BALI	10,07
4	PULAU KALIMANTAN	97,27
5	PULAU SULAWESI	48,03

TOTAL INDONESIA	2.460,69
-----------------	----------



95°0'0"BT

100°0'0"BT

105°0'0"BT

5°0'0"LU

5°0'0"LU

0°0'0"LS

0°0'0"LS

5°0'0"LS

5°0'0"LS

95°0'0"BT

100°0'0"BT

105°0'0"BT



KEMENTERIAN PEKERJAAN UMUM  
DAN PERUMAHAN RAKYAT  
DIREKTORAT JENDERAL BINA MARGA

PETA JARINGAN JALAN

## 1. PULAU SUMATERA

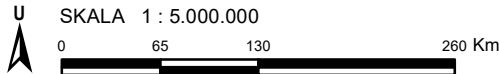

Proyeksi : Grid Geografis  
Ellipsoid Referensi : WGS 1984  
Sistem Grid : Grid Geografi

### LEGENDA :

#### KOTA

- Ibukota Provinsi
- Ibukota Kabupaten
- Simpul Jalan Nasional

#### BATAS WILAYAH

- Batas Negara
- Batas Provinsi

#### PUSAT KEGIATAN

- Pusat Kegiatan Nasional (PKN)
- Pusat Kegiatan Wilayah (PKW)
- Pusat Kegiatan Strategis Nasional (PKSN)

#### JARINGAN JALAN

##### STATUS JALAN

- Jalan Nasional (Jalan Tol Operasi)
- Jalan Nasional (Jalan Tol Rencana)
- Jalan Nasional
- Jalan Nasional (Belum Tersambung)
- Jalan Provinsi/Kabupaten/Kota

#### PELABUHAN

- Pelabuhan Utama (PU)
- Pelabuhan Pengumpul (PP)
- Pelabuhan Penyeberangan Kelas I
- Terminal Umum Pelabuhan (Dryport)

#### TERMINAL

- Terminal Tipe A

#### BANDARA

- Pengumpul Primer (PP)
- Pengumpul Sekunder (PS)
- Pengumpul Tersier (PT)

#### DIAGRAM LOKASI



- SUMBER DATA DAN RIWAYAT PETA:
- Peta Rupa Bumi Indonesia Skala 1:25.000 dan 1:50.000
  - Keputusan Menteri Pekerjaan Umum dan Perumahan Rakyat Nomor 430/KPTS/M/2022 tentang Penetapan Ruas Jalan Dalam Jaringan Jalan Primer Menurut Fungsinya Sebagai Jalan Arteri Primer dan Jalan Kolektor Primer-1
  - Peraturan Pemerintah Nomor 13 Tahun 2017 tentang Perubahan Peraturan Pemerintah Nomor 26 Tahun 2008 tentang Rencana Tata Ruang Wilayah Nasional
  - Survei Jaringan Jalan Nasional



B. DAFTAR RUAS JALAN

NO.	NAMA RUAS	PANJANG RUAS (KM)
1	SIGLI - BANDA ACEH (SEKSI 3 & 4)	29,52
2	BELAWAN - MEDAN - TANJUNG MORAWA	42,70
3	MEDAN - BINJAI	17,67
4	MEDAN - KUALANAMU - TEBINGTINGGI	62,11
5	PEKANBARU - DUMAI	131,69
6	PALEMBANG - INDRALAYA	21,58
7	KAYUAGUNG - PALEMBANG - BETUNG (KAYUAGUNG - KRAMASAN)	37,62
8	TERBANGGI BESAR - PEMATANG PANGGANG - KAYU AGUNG	189,40
9	BAKAUHENI - TERBANGGI BESAR	140,41
TOTAL PULAU SUMATERA		672,70

BM

105°0'0"BT

110°0'0"BT

5°00"LS

5°00"LS

10°0'0"LS

10°0'0"LS

105°0'0"BT

110°0'0"BT



KEMENTERIAN PEKERJAAN UMUM  
DAN PERUMAHAN RAKYAT  
DIREKTORAT JENDERAL BINA MARGA

PETA JARINGAN JALAN

## 2. PULAU JAWA

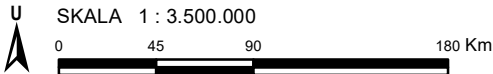

Proyeksi : Grid Geografis  
Ellipsoid Referensi : WGS 1984  
Sistem Grid : Grid Geografi

### LEGENDA :

KOTA	BATAS WILAYAH
Ibukota Provinsi	Batas Negara
Ibukota Kabupaten	Batas Provinsi
Simpul Jalan Nasional	

### PUSAT KEGIATAN

Pusat Kegiatan Nasional (PKN)
Pusat Kegiatan Wilayah (PKW)
Pusat Kegiatan Strategis Nasional (PKSN)

### JARINGAN JALAN

#### STATUS JALAN

Jalan Nasional (Jalan Tol Operasi)
Jalan Nasional (Jalan Tol Rencana)
Jalan Nasional
Jalan Nasional (Belum Tersambung)
Jalan Provinsi/Kabupaten/Kota

#### PELABUHAN

Pelabuhan Utama (PU)
Pelabuhan Pengumpul (PP)
Pelabuhan Penyeberangan Kelas I
Terminal Umum Pelabuhan (Dryport)

#### TERMINAL

Terminal Tipe A
-----------------

#### BANDARA

Pengumpul Primer (PP)
Pengumpul Sekunder (PS)
Pengumpul Tersier (PT)

### DIAGRAM LOKASI



SUMBER DATA DAN RIWAYAT PETA:  
1. Peta Rupa Bumi Indonesia Skala 1:25.000 dan 1:50.000  
2. Keputusan Menteri Pekerjaan Umum dan Perumahan Rakyat Nomor 430/KPTS/M/2022 tentang Penetapan Ruas Jalan Dalam Jaringan Jalan Primer Menurut Fungsinya Sebagai Jalan Arteri Primer dan Jalan Kolektor Primer-1  
3. Peraturan Pemerintah Nomor 13 Tahun 2017 tentang Perubahan Peraturan Pemerintah Nomor 26 Tahun 2008 tentang Rencana Tata Ruang Wilayah Nasional  
4. Survei Jaringan Jalan Nasional



B. DAFTAR RUAS JALAN

NO.	NAMA RUAS	PANJANG RUAS (KM)
1	JAKARTA - BOGOR - CIAWI	59,00
2	PROF.DR.IR.SOEDIJATMO	14,30
3	CAWANG - TOMANG - PLUIT (CTC)	23,50
4	CAWANG - TJ. PRIOK - ANCOL TIMUR - JEMBATAN TIGA/PLUIT	27,05
5	JORR S (PONDOK PINANG-TAMAN MINI) (JORR I)	14,25
6	JORR NON S (SEKSI W2S, E1, E2, DAN E3) (JORR I)	31,18
7	JORR W1 (KEBON JERUK - PENJARINGAN) (JORR I)	9,85
8	JORR W2 UTARA (KEBON JERUK - ULUJAMI) (JORR I)	7,87
9	AKSES TANJUNG PRIUK (JORR I)	11,40
10	BOGOR RING ROAD SEKSI I-III A	11,30
11	CINERE - JAGORAWI	9,20
12	PONDOK AREN - BINTARO VIADUCT - ULUJAMI (JORR I)	5,55
13	PONDOK AREN - SERPONG	7,24
14	BEKASI CAWANG KAMPUNG MELAYU	8,40
15	DEPOK - ANTASARI	12,10
16	KUNCIRAN-SERPONG (JORR II)	11,14
17	CIMANGGIS - CIBITUNG SEKSI 1 (JORR II)	2,75
18	SERPONG - CINERE SEKSI 1 (JORR II)	6,51
19	CENGKARENG - BATU CEPER - KUNCIRAN (JORR II)	14,19
20	TANGERANG - MERAK	73,00
21	JAKARTA - TANGERANG	33,00
22	JAKARTA - CIKAMPEK	83,00
23	JALAN LAYANG MBZ SHEIKH MOHAMED BIN ZAYED	38,00
24	CIKAMPEK-PALIMANAN	116,75
25	PALIMANAN - KANCI	26,30
26	KANCI - PEJAGAN	35,00
27	PEJAGAN - PEMALANG	57,50
28	PEMALANG - BATANG	39,20
29	SEMARANG - BATANG	75,00
30	SEMARANG SEKSI A,B,C	24,75
31	SEMARANG - SOLO	72,95
32	SOLO - NGAWI	90,12
33	NGAWI - KERTOSONO	87,05
34	KERTOSONO - MOJOKERTO	40,23
35	SURABAYA - MOJOKERTO	36,27
36	SURABAYA - GEMPOL	48,85
37	GEMPOL - PASURUAN	34,50
38	GEMPOL - PANDAAN	13,61
39	PASURUAN - PROBOLINGGO	31,30
40	PADALARANG - CILEUNYI	64,40
41	SURABAYA - GRESIK	20,70
42	CIKAMPEK - PADALARANG	58,50
43	SIMPANG SUSUN WARU - BANDARA JUANDA	12,80
44	SOREANG - PASIR KOJA	8,15
45	CIAWI - SUKABUMI	15,35
46	PANDAAN-MALANG	38,46
47	KRIAN – LEGUNDI – BUNDER – MANYAR (KRIAN – LEGUNDI – BUNDER)	29,00
48	CIBITUNG - CILINCING SEKSI 1 (JORR II)	2,65
49	6 (ENAM) RUAS DALAM KOTA JAKARTA SEKSI A (KELAPA GADING - PULO GEBANG)	9,29
50	SERANG - PANIMBANG	26,50
51	AKSES BANDARA INTERNASIONAL JAWA BARAT (BJIB) KERTAJATI	3,68
TOTAL PULAU JAWA		1.632,63

18/11/24

114°45'0" BT

115°30'0" BT

8°15'0" LS

8°15'0" LS

9°0'0" LS

9°0'0" LS

114°45'0" BT

115°30'0" BT



KEMENTERIAN PEKERJAAN UMUM  
DAN PERUMAHAN RAKYAT  
DIREKTORAT JENDERAL BINA MARGA

PETA JARINGAN JALAN

## 4. PULAU BALI

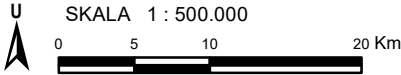

Proyeksi : Grid Geografis  
Ellipsoid Referensi : WGS 1984  
Sistem Grid : Grid Geografi

### LEGENDA :

#### KOTA

- Ibukota Provinsi
- Ibukota Kabupaten
- Simpul Jalan Nasional

#### BATAS WILAYAH

- Batas Negara
- Batas Provinsi

#### PUSAT KEGIATAN

- Pusat Kegiatan Nasional (PKN)
- Pusat Kegiatan Wilayah (PKW)
- Pusat Kegiatan Strategis Nasional (PKSN)

#### JARINGAN JALAN

##### STATUS JALAN

- Jalan Nasional (Jalan Tol Operasi)
- Jalan Nasional (Jalan Tol Rencana)
- Jalan Nasional
- Jalan Nasional (Belum Tersambung)
- Jalan Provinsi/Kabupaten/Kota

#### PELABUHAN

- Pelabuhan Utama (PU)
- Pelabuhan Pengumpul (PP)
- Pelabuhan Penyeberangan Kelas I
- Terminal Umum Pelabuhan (Dryport)

#### TERMINAL

- Terminal Tipe A

#### BANDARA

- Pengumpul Primer (PP)
- Pengumpul Sekunder (PS)
- Pengumpul Tersier (PT)

#### DIAGRAM LOKASI



SUMBER DATA DAN RIWAYAT PETA:  
1. Peta Rupa Bumi Indonesia Skala 1:25.000 dan 1:50.000  
2. Keputusan Menteri Pekerjaan Umum dan Perumahan Rakyat Nomor 430/KPTS/M/2022 tentang Penetapan Rupa Jalan Dalam Jaringan Jalan Primer Menurut Fungsinya Sebagai Jalan Arteri Primer dan Jalan Kolektor Primer-1  
3. Peraturan Pemerintah Nomor 13 Tahun 2017 tentang Perubahan Peraturan Pemerintah Nomor 26 Tahun 2008 tentang Rencana Tata Ruang Wilayah Nasional  
4. Survei Jaringan Jalan Nasional



B. DAFTAR RUAS JALAN

NO.	NAMA RUAS	PANJANG RUAS (KM)
1	NUSA DUA-NGURAH RAI-BENOA (BALI MANDARA)	10,07
TOTAL PULAU BALI		10,07

PM

110°0'0"BT

115°0'0"BT

5°0'0"LU

5°0'0"LU

0°0'0"LU

0°0'0"LU

110°0'0"BT

115°0'0"BT



KEMENTERIAN PEKERJAAN UMUM  
DAN PERUMAHAN RAKYAT  
DIREKTORAT JENDERAL BINA MARGA

PETA JARINGAN JALAN

### 3. PULAU KALIMANTAN

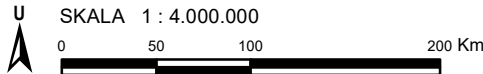

Proyeksi : Grid Geografis  
Ellipsoid Referensi : WGS 1984  
Sistem Grid : Grid Geografi

#### LEGENDA :

##### KOTA

- Ibukota Provinsi
- Ibukota Kabupaten
- Simpul Jalan Nasional

##### BATAS WILAYAH

- Batas Negara
- Batas Provinsi

##### PUSAT KEGIATAN

- Pusat Kegiatan Nasional (PKN)
- Pusat Kegiatan Wilayah (PKW)
- Pusat Kegiatan Strategis Nasional (PKSN)

##### JARINGAN JALAN

###### STATUS JALAN

- Jalan Nasional (Jalan Tol Operasi)
- Jalan Nasional (Jalan Tol Rencana)
- Jalan Nasional
- Jalan Nasional (Belum Tersambung)
- Jalan Provinsi/Kabupaten/Kota

##### PELABUHAN

- Pelabuhan Utama (PU)
- Pelabuhan Pengumpul (PP)
- Pelabuhan Penyeberangan Kelas I
- Terminal Umum Pelabuhan (Dryport)

##### TERMINAL

- Terminal Tipe A

##### BANDARA

- Pengumpul Primer (PP)
- Pengumpul Sekunder (PS)
- Pengumpul Tersier (PT)

#### DIAGRAM LOKASI



SUMBER DATA DAN RIWAYAT PETA:  
1. Peta Rupa Bumi Indonesia Skala 1:25.000 dan 1:50.000  
2. Keputusan Menteri Pekerjaan Umum dan Perumahan Rakyat Nomor 430/KPTS/M/2022 tentang Penetapan Ruas Jalan Dalam Jaringan Jalan Primer Menurut Fungsinya Sebagai Jalan Arteri Primer dan Jalan Kolektor Primer-1  
3. Peraturan Pemerintah Nomor 13 Tahun 2017 tentang Perubahan Peraturan Pemerintah Nomor 26 Tahun 2008 tentang Rencana Tata Ruang Wilayah Nasional  
4. Survei Jaringan Jalan Nasional



B. DAFTAR RUAS JALAN

NO.	NAMA RUAS	PANJANG RUAS (KM)
1	BALIKPAPAN-SAMARINDA	97,27
TOTAL PULAU KALIMANTAN		97,27

12/11/2024

120°0'0"BT

125°0'0"BT

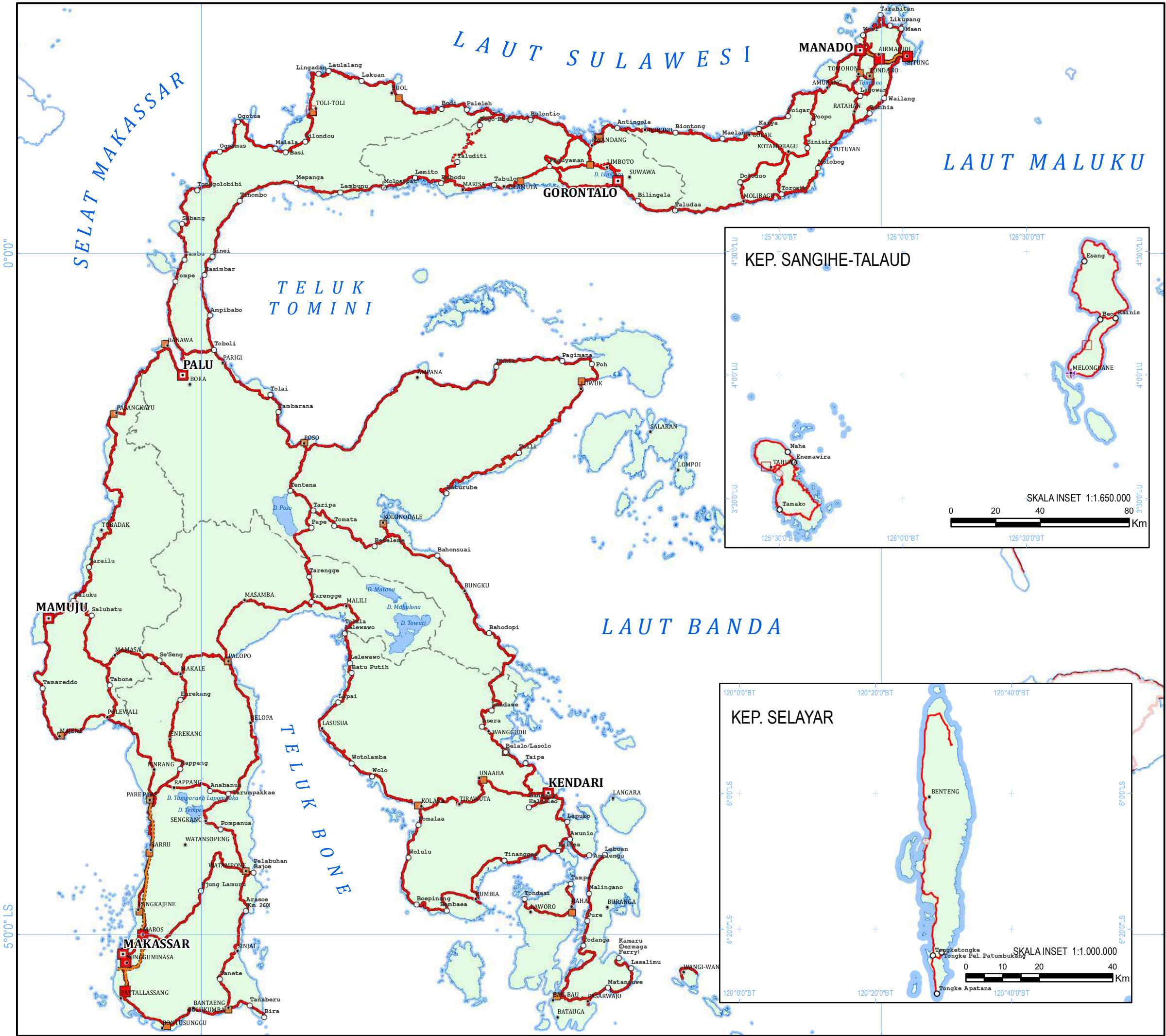

0°0'0"LS

0°0'0"LS

5°0'0"LS

5°0'0"LS

120°0'0"BT

125°0'0"BT



KEMENTERIAN PEKERJAAN UMUM  
DAN PERUMAHAN RAKYAT  
DIREKTORAT JENDERAL BINA MARGA

PETA JARINGAN JALAN

## 5. PULAU SULAWESI

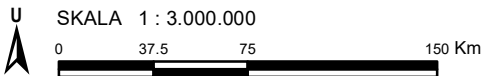

Proyeksi : Grid Geografis  
Ellipsoid Referensi : WGS 1984  
Sistem Grid : Grid Geografi

### LEGENDA :

**KOTA**  
■ Ibukota Provinsi  
○ Ibukota Kabupaten  
○ Simpul Jalan Nasional

**BATAS WILAYAH**  
— Batas Negara  
— Batas Provinsi

**PUSAT KEGIATAN**  
■ Pusat Kegiatan Nasional (PKN)  
■ Pusat Kegiatan Wilayah (PKW)  
□ Pusat Kegiatan Strategis Nasional (PKSN)

### JARINGAN JALAN

**STATUS JALAN**  
— Jalan Nasional (Jalan Tol Operasi)  
— Jalan Nasional (Jalan Tol Rencana)  
— Jalan Nasional  
- - - Jalan Nasional (Belum Tersambung)  
— Jalan Provinsi/Kabupaten/Kota

**PELABUHAN**  
⚓ Pelabuhan Utama (PU)  
⚓ Pelabuhan Pengumpul (PP)  
⚓ Pelabuhan Penyeberangan Kelas I  
⚓ Terminal Umum Pelabuhan (Dryport)

**TERMINAL**  
— Terminal Tipe A

**BANDARA**  
✈ Pengumpul Primer (PP)  
✈ Pengumpul Sekunder (PS)  
✈ Pengumpul Tersier (PT)

### KEP. SANGIHE-TALAUD

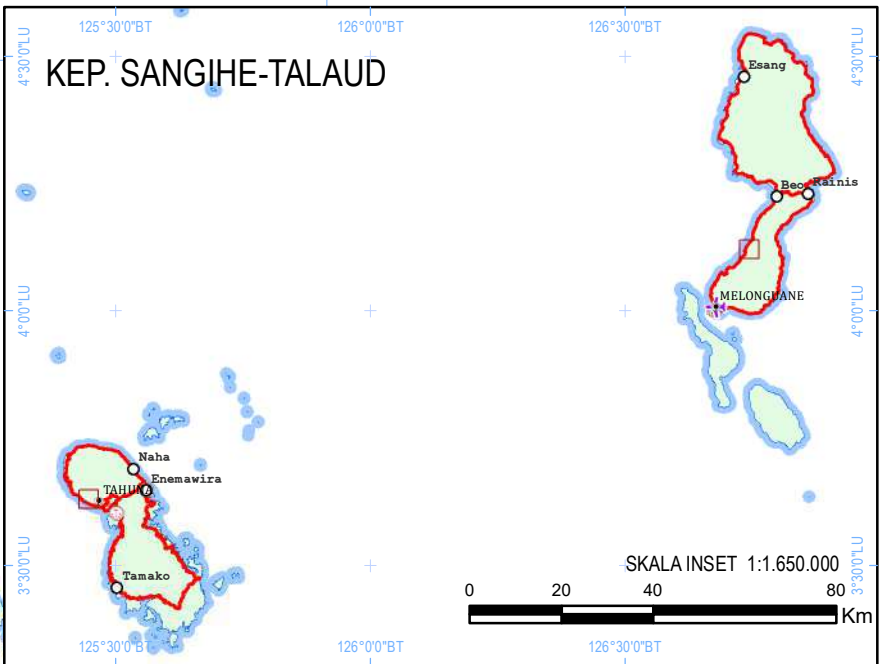

SKALA INSET 1:1.650.000

### KEP. SELAYAR

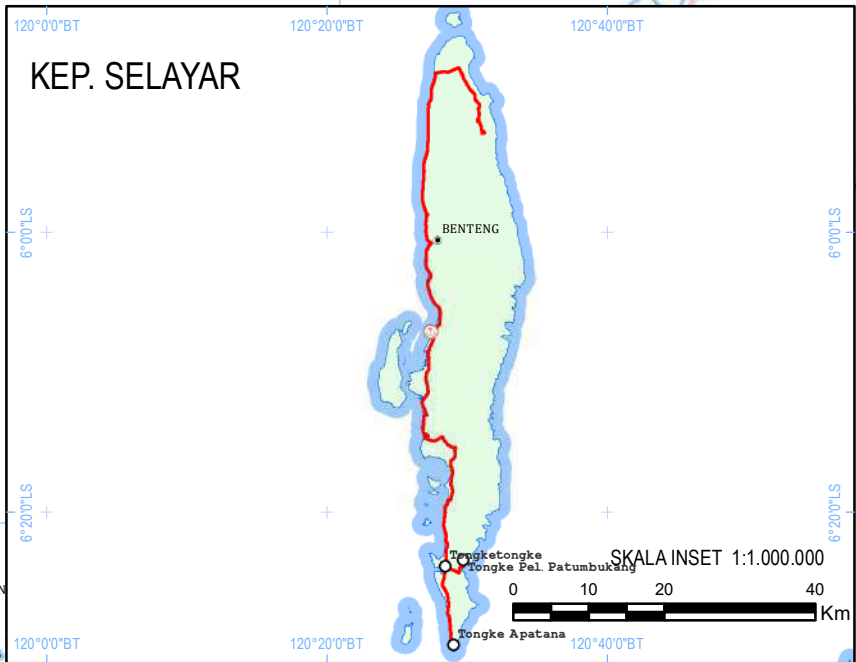

SKALA INSET 1:1.000.000

### DIAGRAM LOKASI

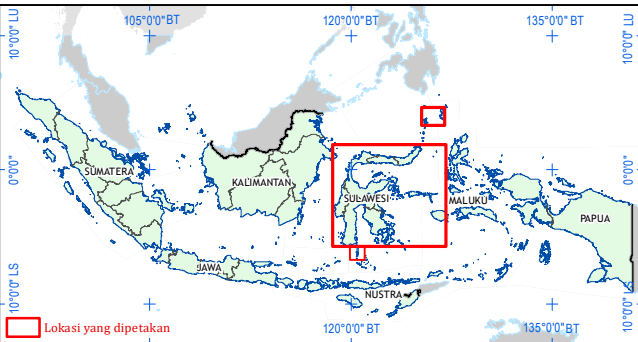

SUMBER DATA DAN RIWAYAT PETA:  
1. Peta Rupa Bumi Indonesia Skala 1:25.000 dan 1:50.000  
2. Keputusan Menteri Pekerjaan Umum dan Perumahan Rakyat Nomor 430/KPTS/M/2022 tentang Penetapan Rupa Bumi Dalam Jaringan Jalan Primer Menurut Fungsinya Sebagai Jalan Arteri Primer dan Jalan Kolektor Primer-1  
3. Peraturan Pemerintah Nomor 13 Tahun 2017 tentang Perubahan Peraturan Pemerintah Nomor 26 Tahun 2008 tentang Rencana Tata Ruang Wilayah Nasional  
4. Survei Jaringan Jalan Nasional



B. DAFTAR RUAS JALAN

NO.	NAMA RUAS	PANJANG RUAS (KM)
1	UJUNG PANDANG SEKSI 1 -3	10,08
2	MAKASSAR SEKSI IV	11,60
3	MANADO - BITUNG (MANADO - DANOWUDU)	26,35
TOTAL PULAU SULAWESI		48,03

12/4

## PETA JARINGAN JALAN NASIONAL DI INDONESIA

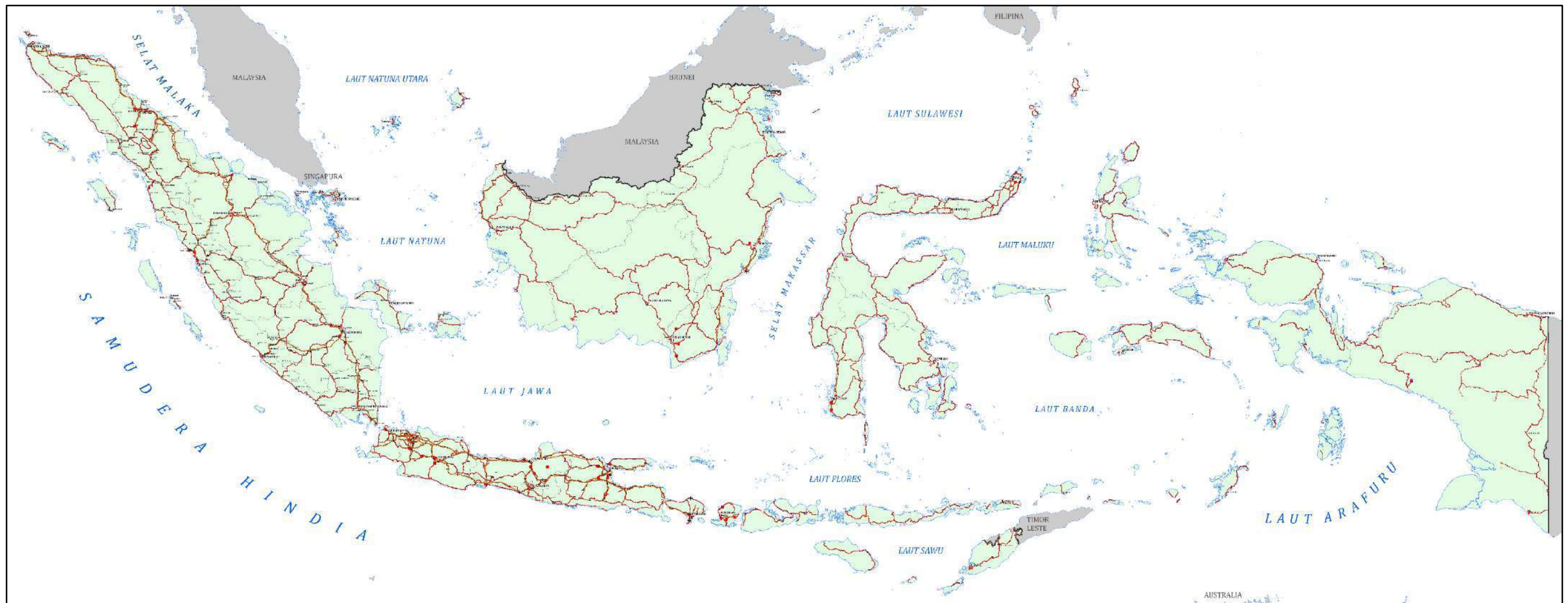

MENTERI PEKERJAAN UMUM DAN  
PERUMAHAN RAKYAT,

M. BASUKI HADIMULJONO